

# Förderschulen

Wohnorte aller Schülerinnen und Schüler der Schule am Moortief

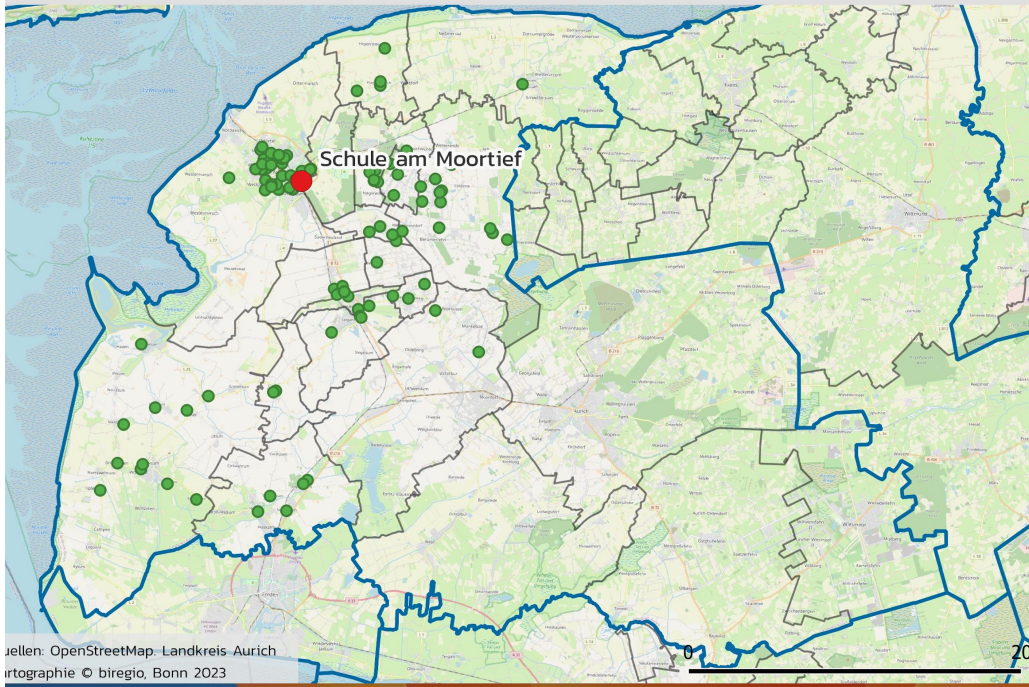

Wohnorte aller Schülerinnen und Schüler der Astrid-Lindgren-Schule

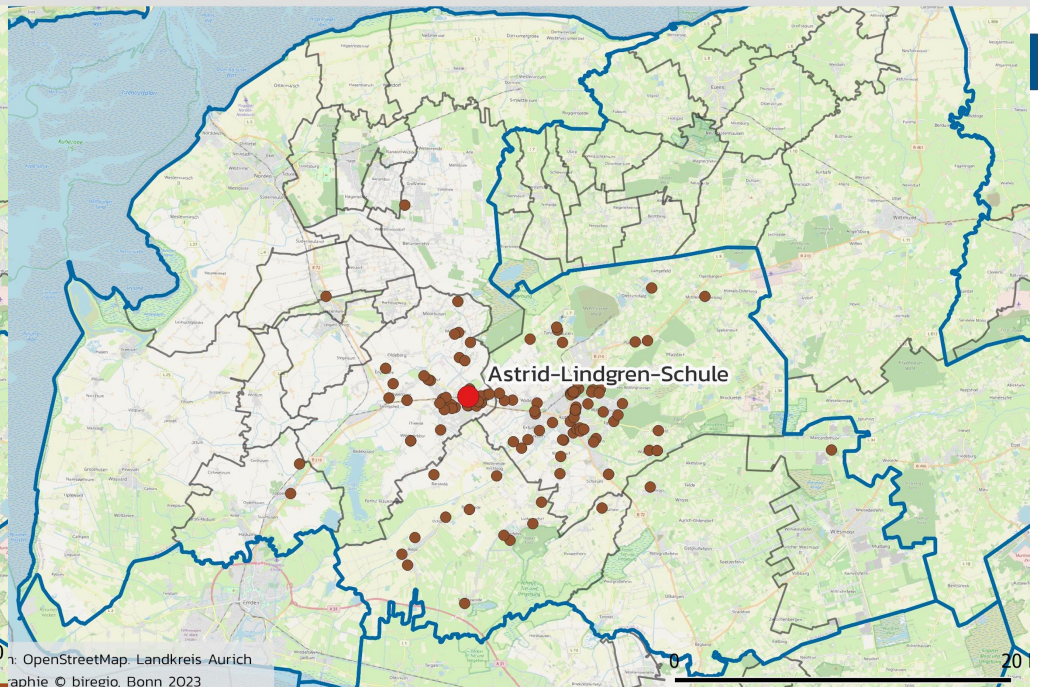

Wohnorte aller Schülerinnen und Schüler der KME-Schule Aurich

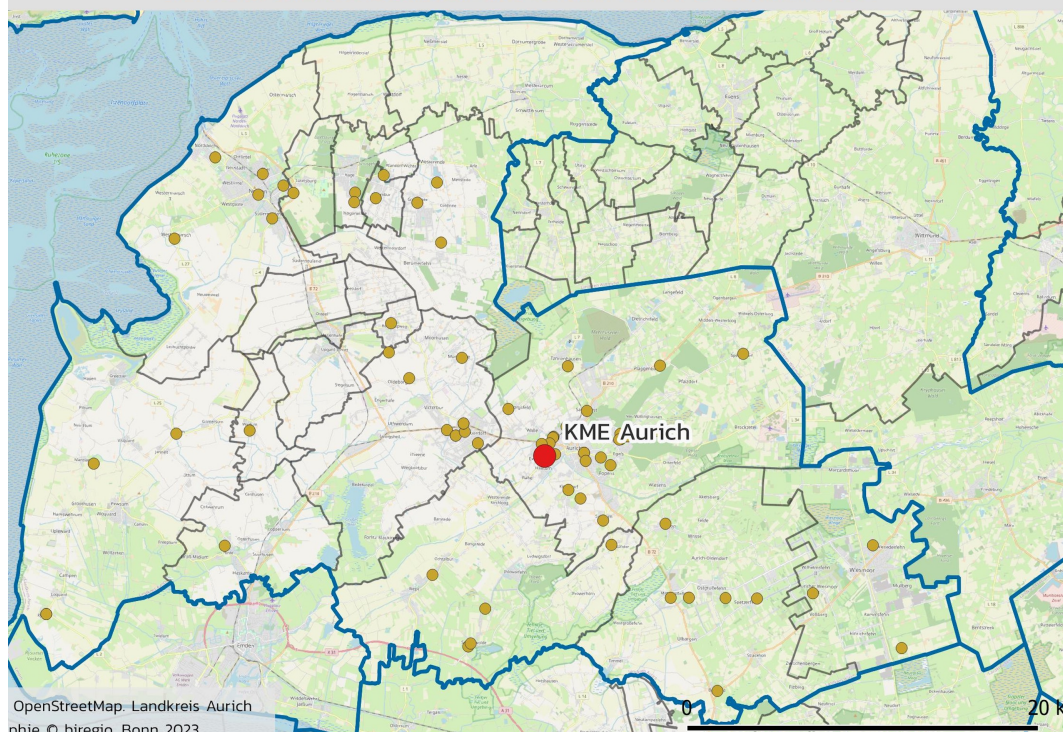

Wohnorte aller Schülerinnen und Schüler der David-Fabircius-Schule

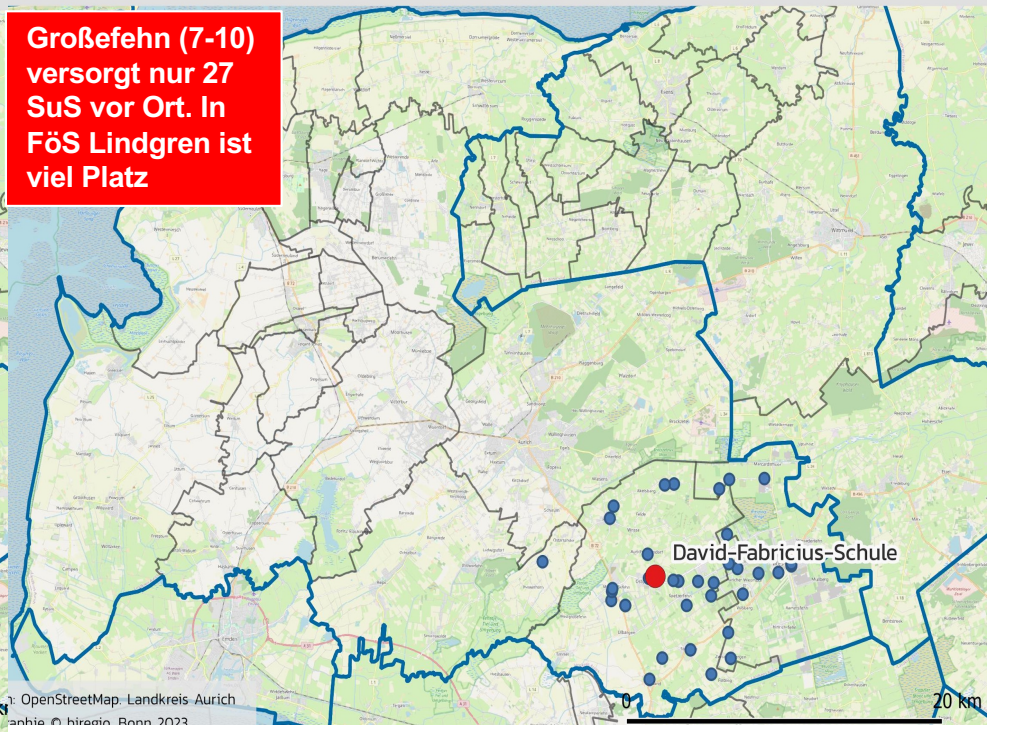

**Großefehn (7-10)  
versorgt nur 27  
SuS vor Ort. In  
Fös Lindgren ist  
viel Platz**

- SuS im Mittel der Schulen
- FöS Aurich Am Extumer Weg KM
- FöS Aurich Am Extumer Weg LE
- FöS Großefehn J.-H.-Leiner ES pr.
- FöS Großefehn D.-Fabricius LE
- FöS Großefehn D.-Fabricius GE
- FöS Großheide LE
- FöS Norden Moortief GE
- FöS Südbrookmerland Moordorf H.-Haidjer LE
- FöS Südbrookmerland Moordorf, A.-Lindgren GE
- 

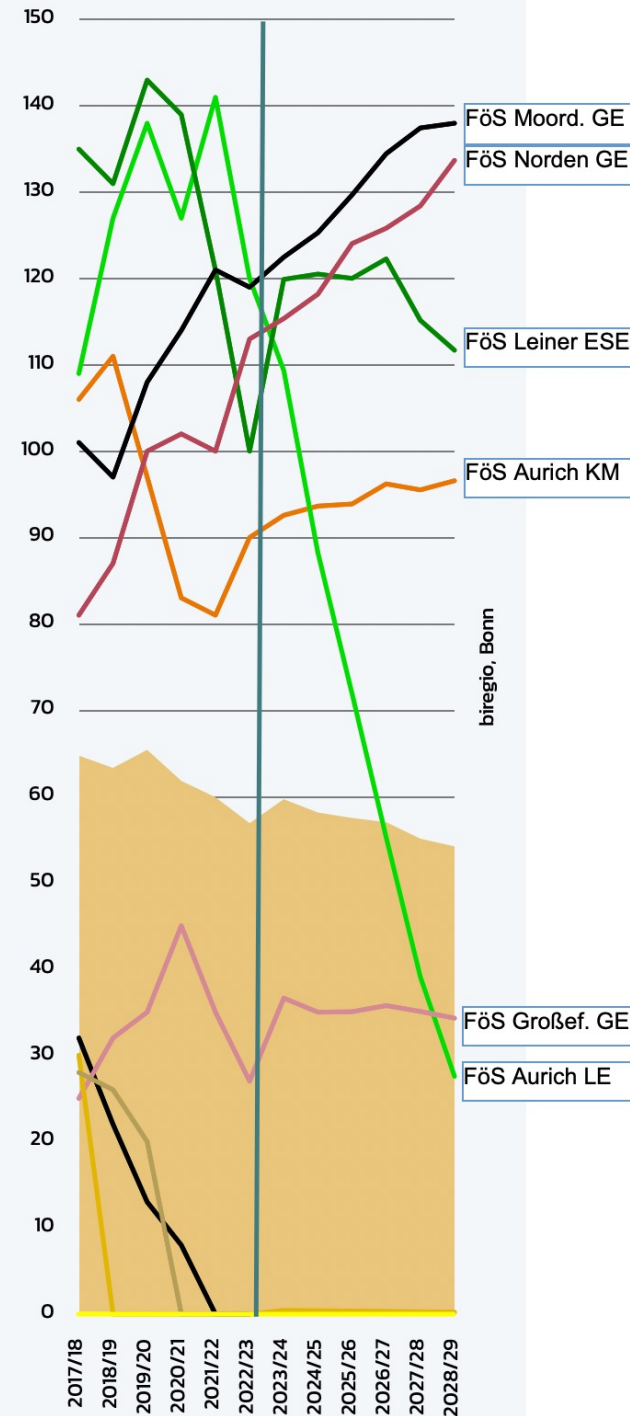

biregio, Bonn

Entwicklung der Zahl der SuS im Förderbereich - Landkreis Aurich

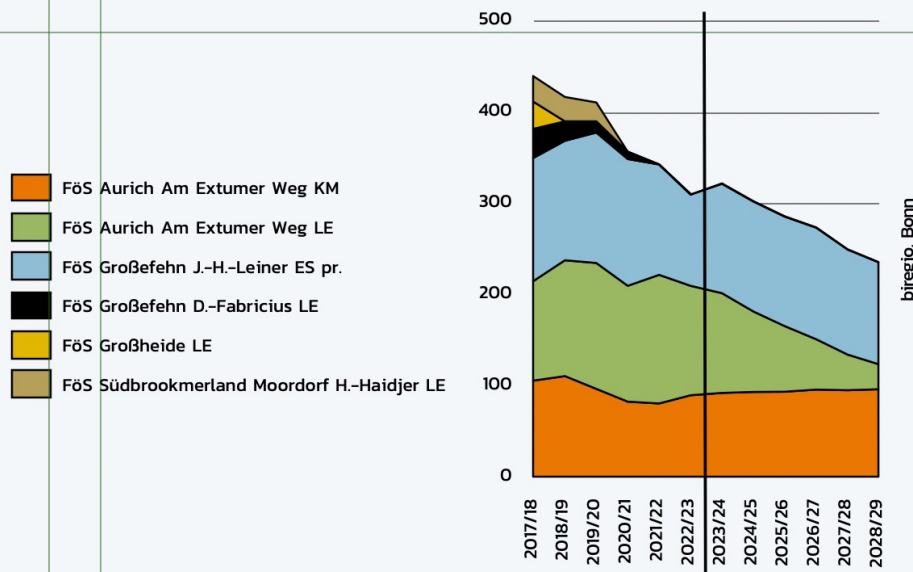

Entwicklung der Zahl der SuS im Förderbereich - Landkreis Aurich

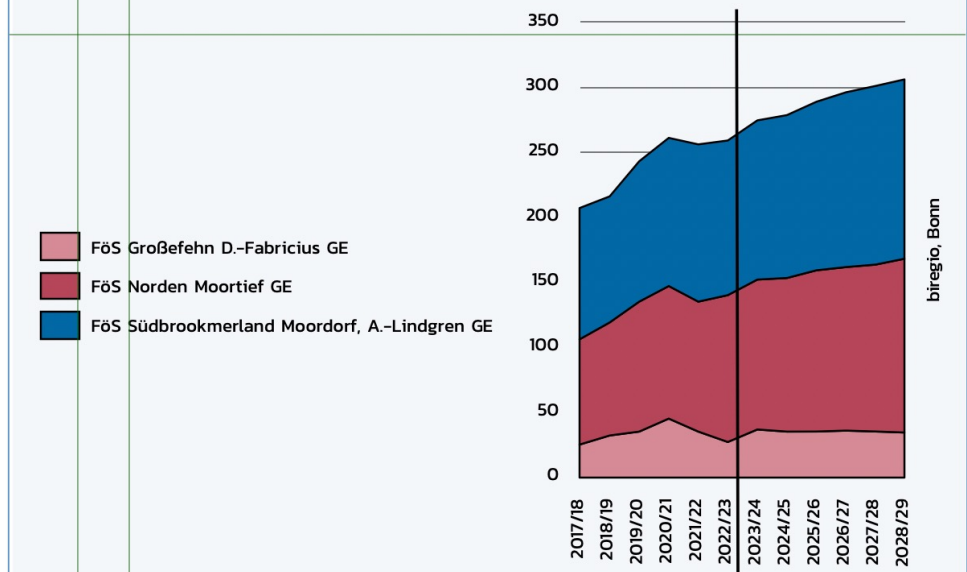



BBS

### Alter der Auszubildenden mit neu abgeschlossenem Ausbildungsvertrag 2020

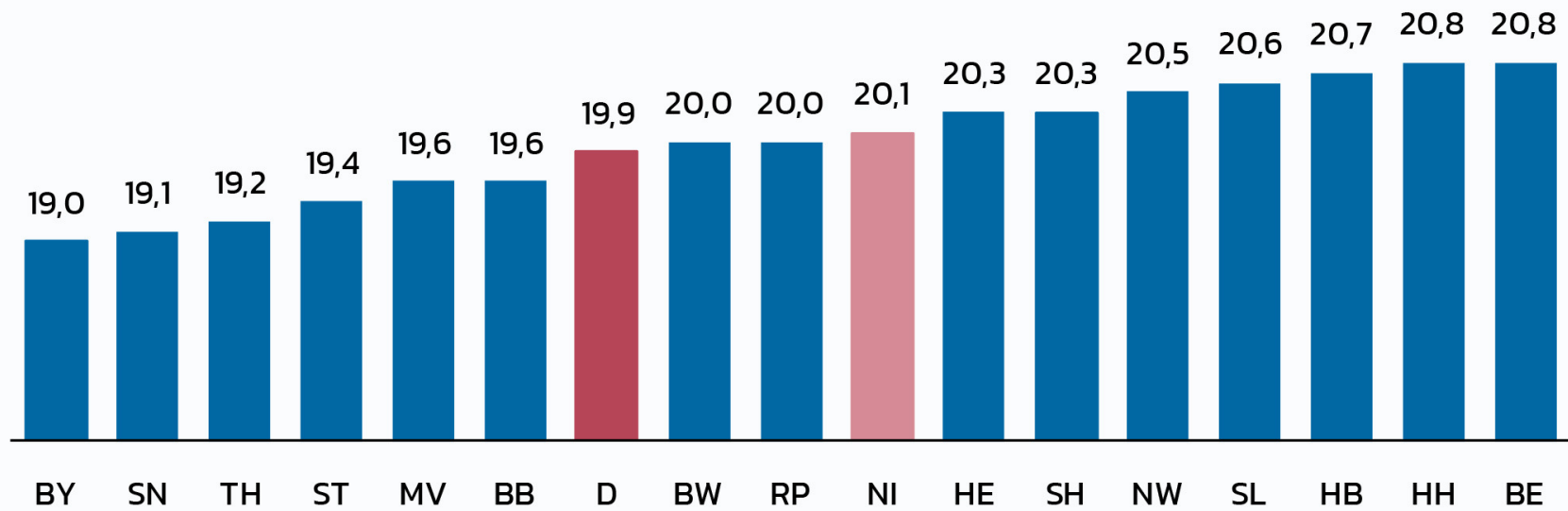

Quelle: BIBB-Datenreport 2022

© biregio, Bonn 2022

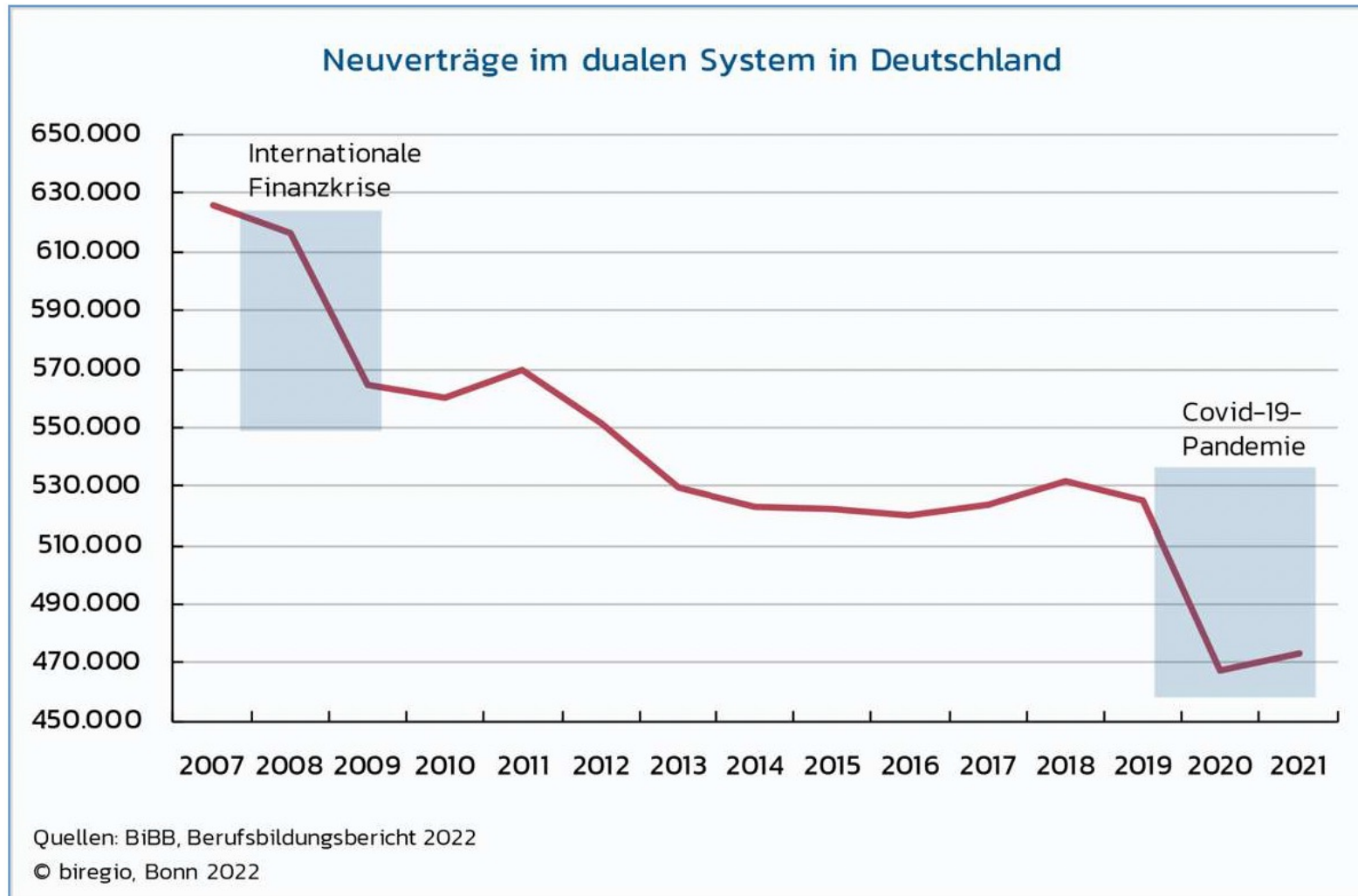

## Angebot und Nachfrage nach Ausbildungsplätzen in Deutschland

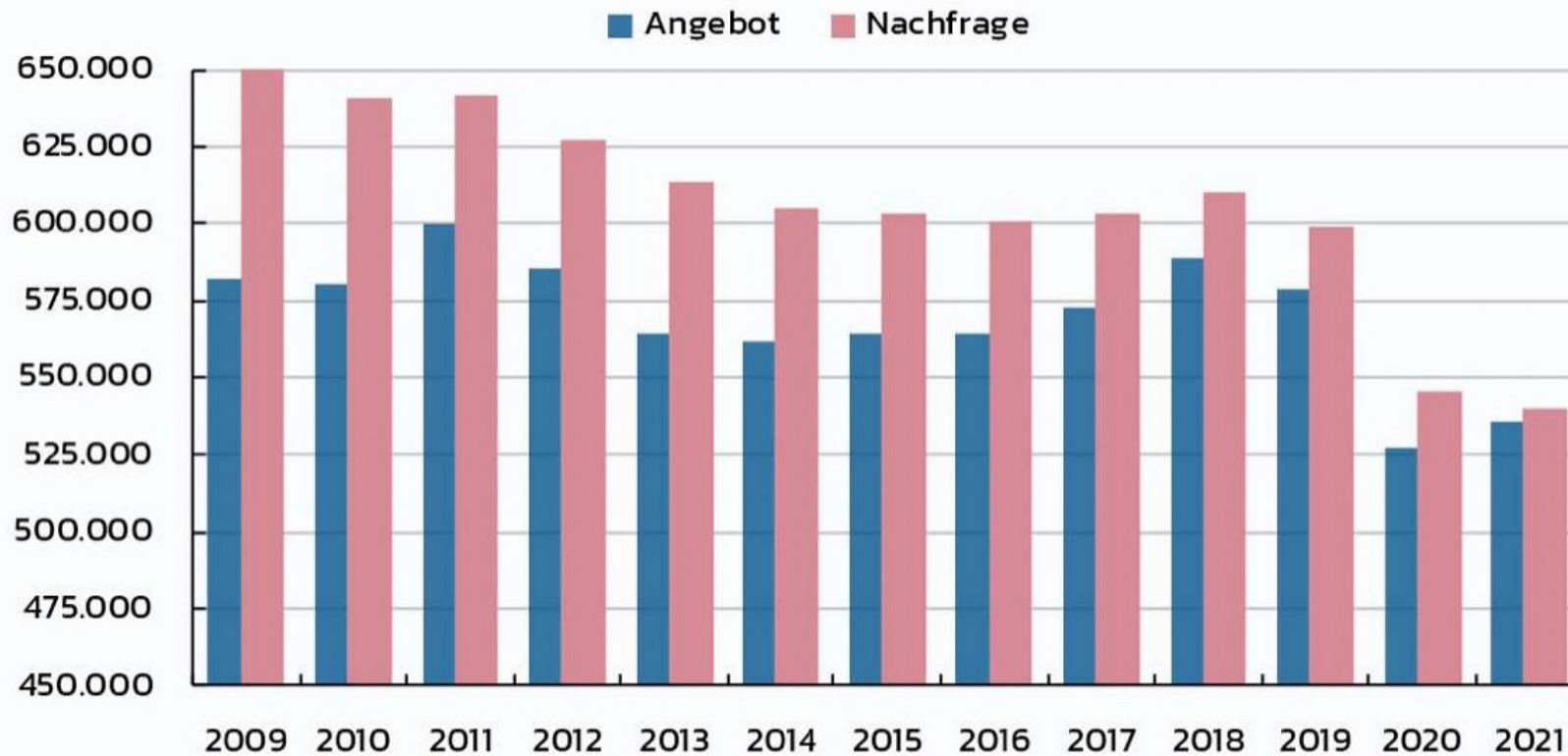

Quelle: BIBB, Ausbildungsmarkt 2021

© biregio, Bonn 2022



## Neu abgeschlossene Ausbildungsverträge im dualen System in Deutschland

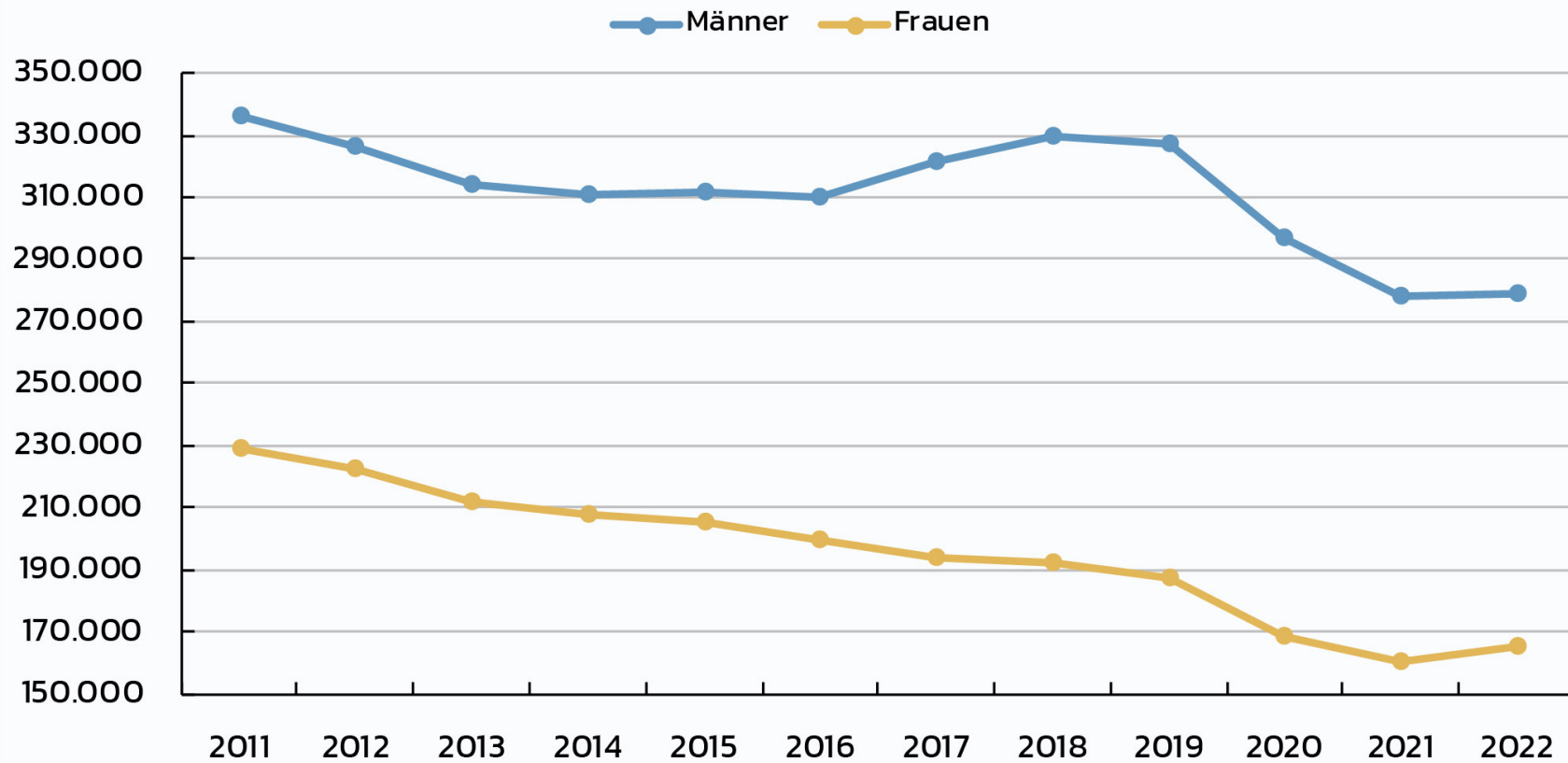

Quelle: BIBB-Datenreport 2023

© biregio, Bonn 2023

### Schülerinnen und Schüler der Teilzeit-Berufsschule in Niedersachsen

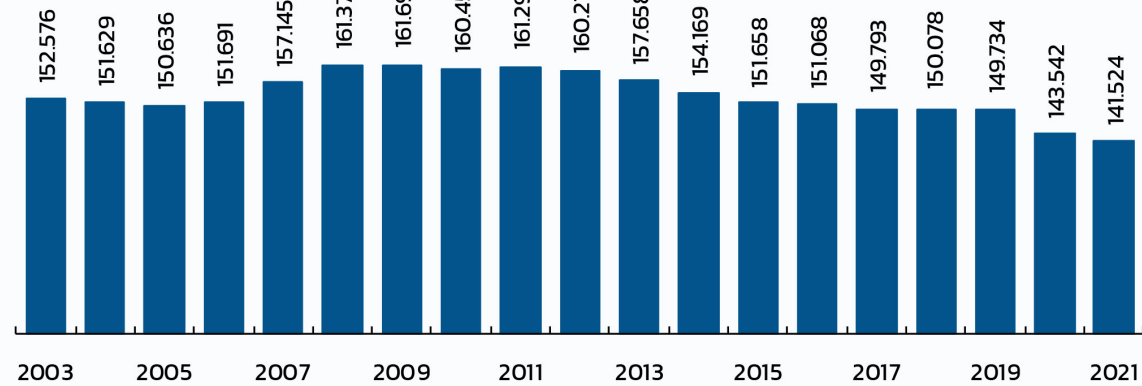

Quelle: KMK-Dok. 235 B.II.2.1a  
© biregio, Bonn 2023

### Schülerinnen und Schüler der beruflichen Gymnasien in Niedersachsen

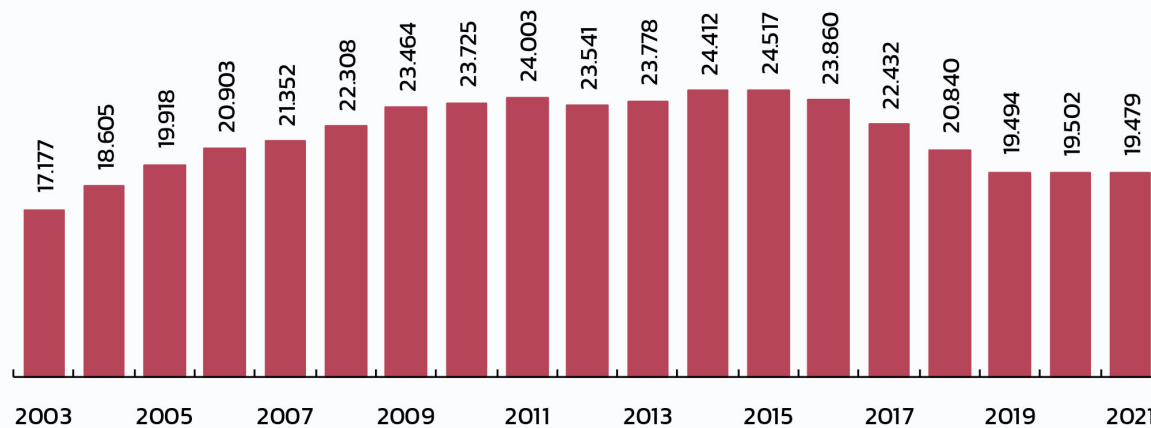

Quelle: KMK-Dok. 235 B.II.6a  
© biregio, Bonn 2023

**2023/24 1.562 BBS 1 WW**

**2023/24 1.513 BBS 2 GT**

**2023/24 1.596  
(1.617 2022/23)**

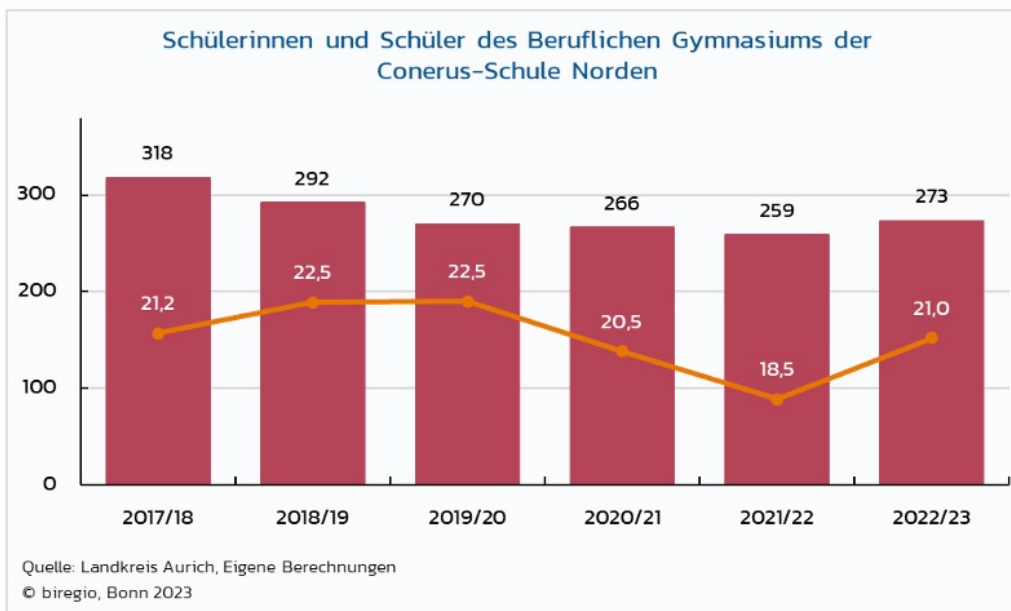
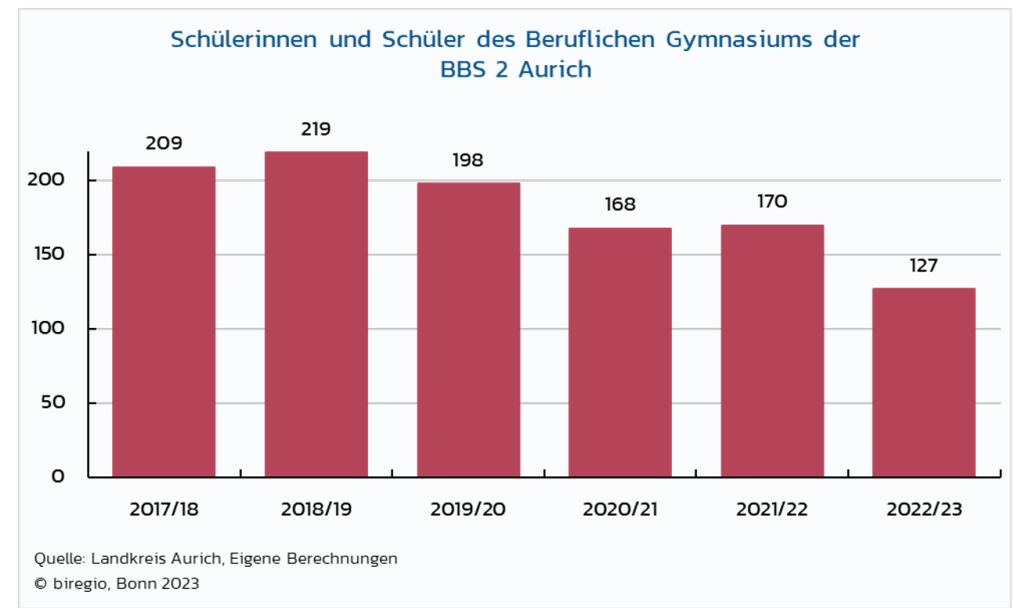
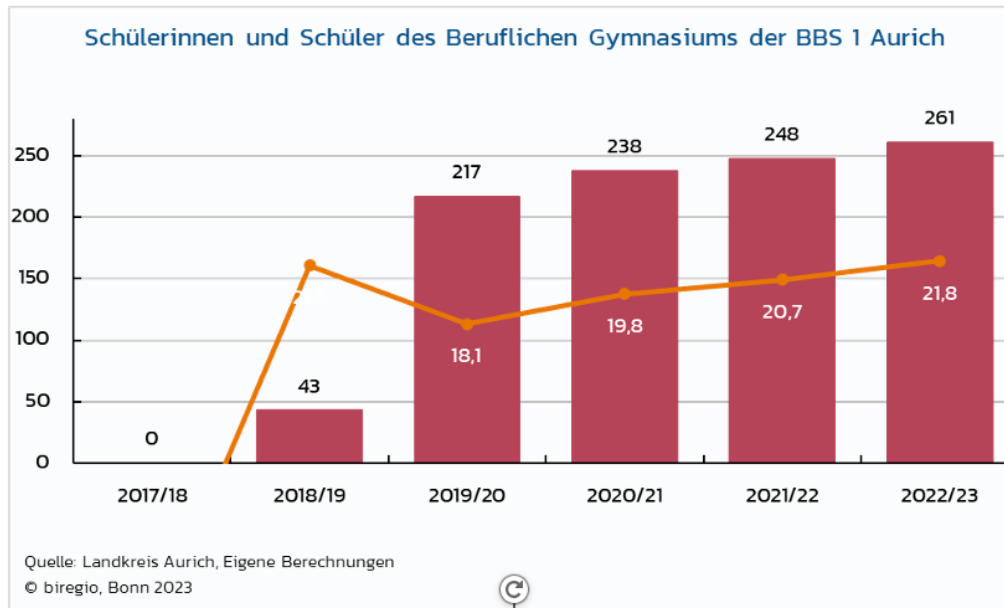

BBS 1	Fachrichtung Sozialpädagogik
BBS 2	fünf Schwerpunkte in Fachrichtung Technik
BBS Norden	konstant

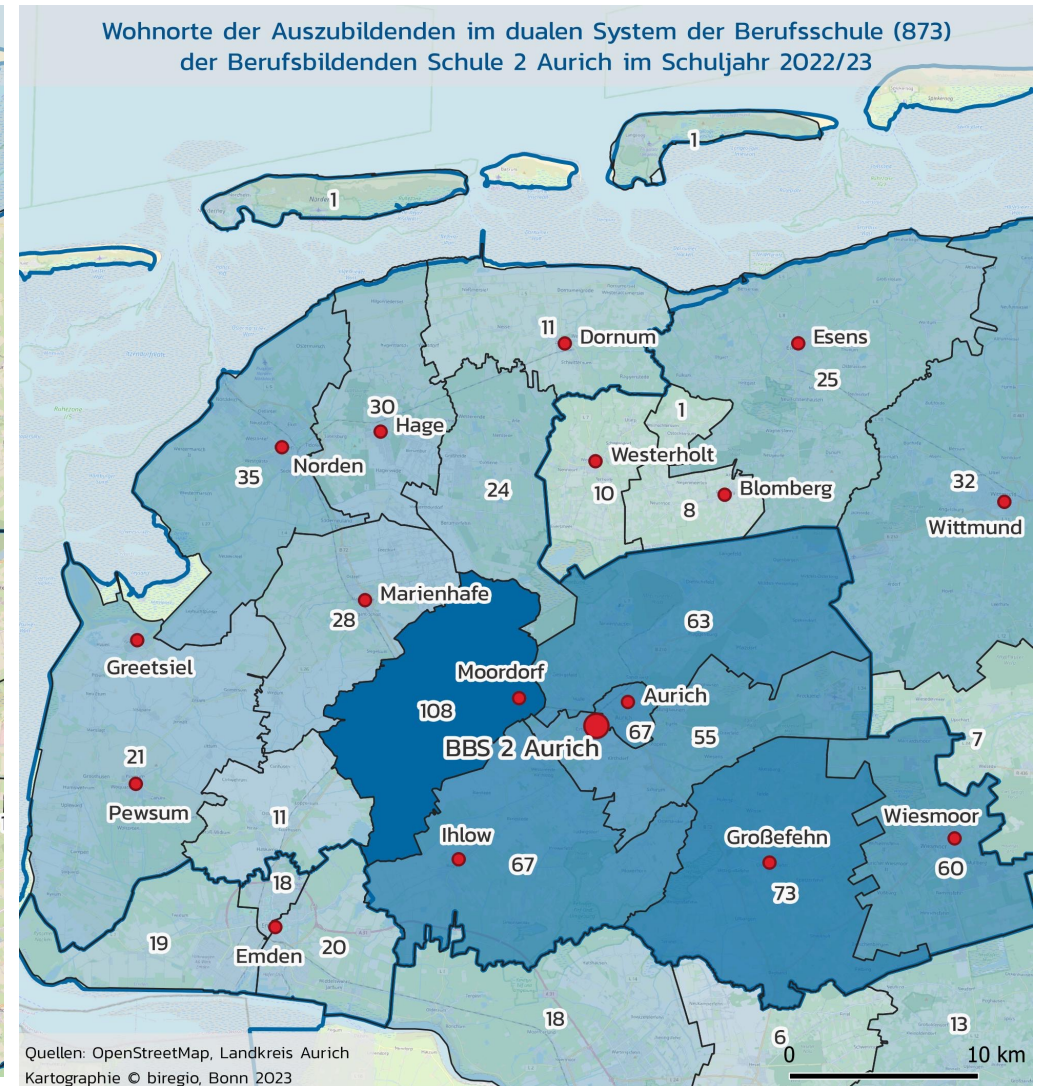
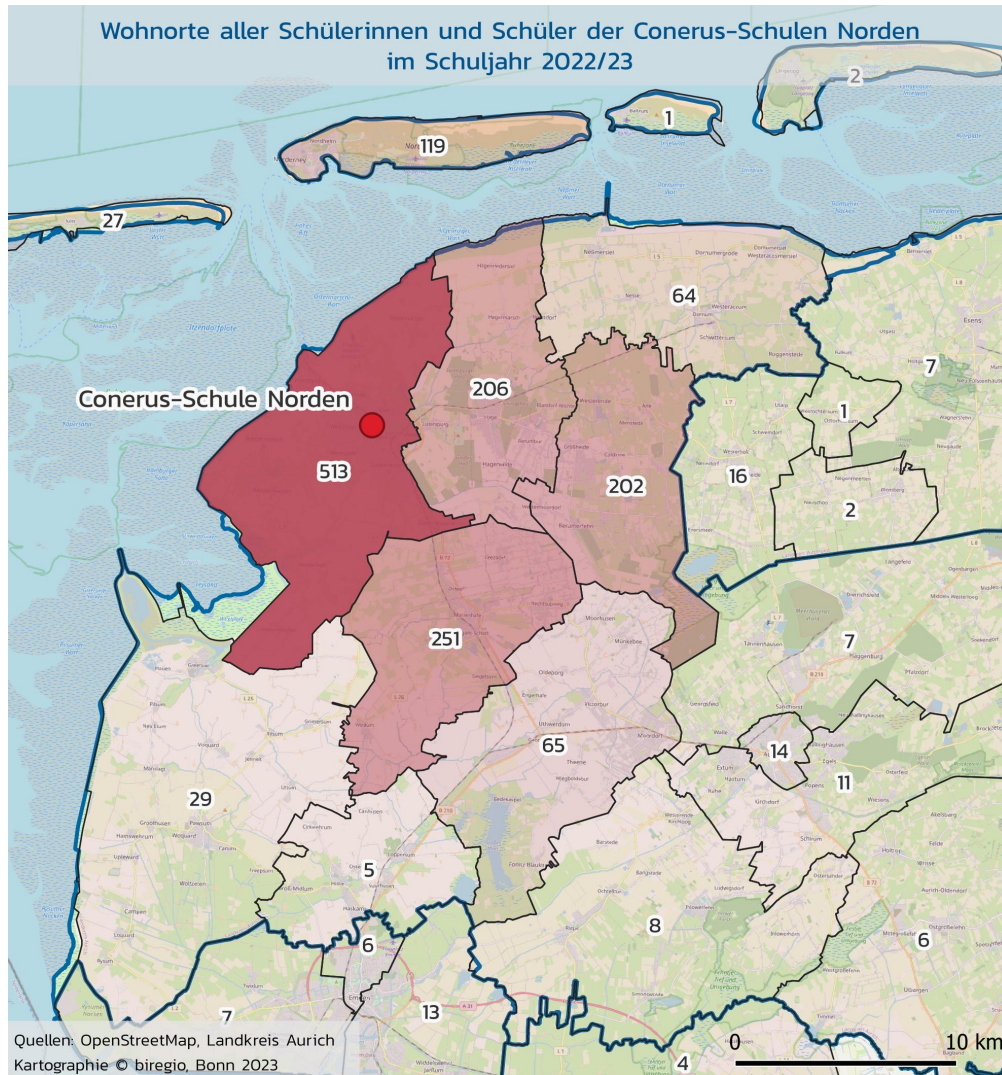

## Berufsbildende Schulen 1 Aurich

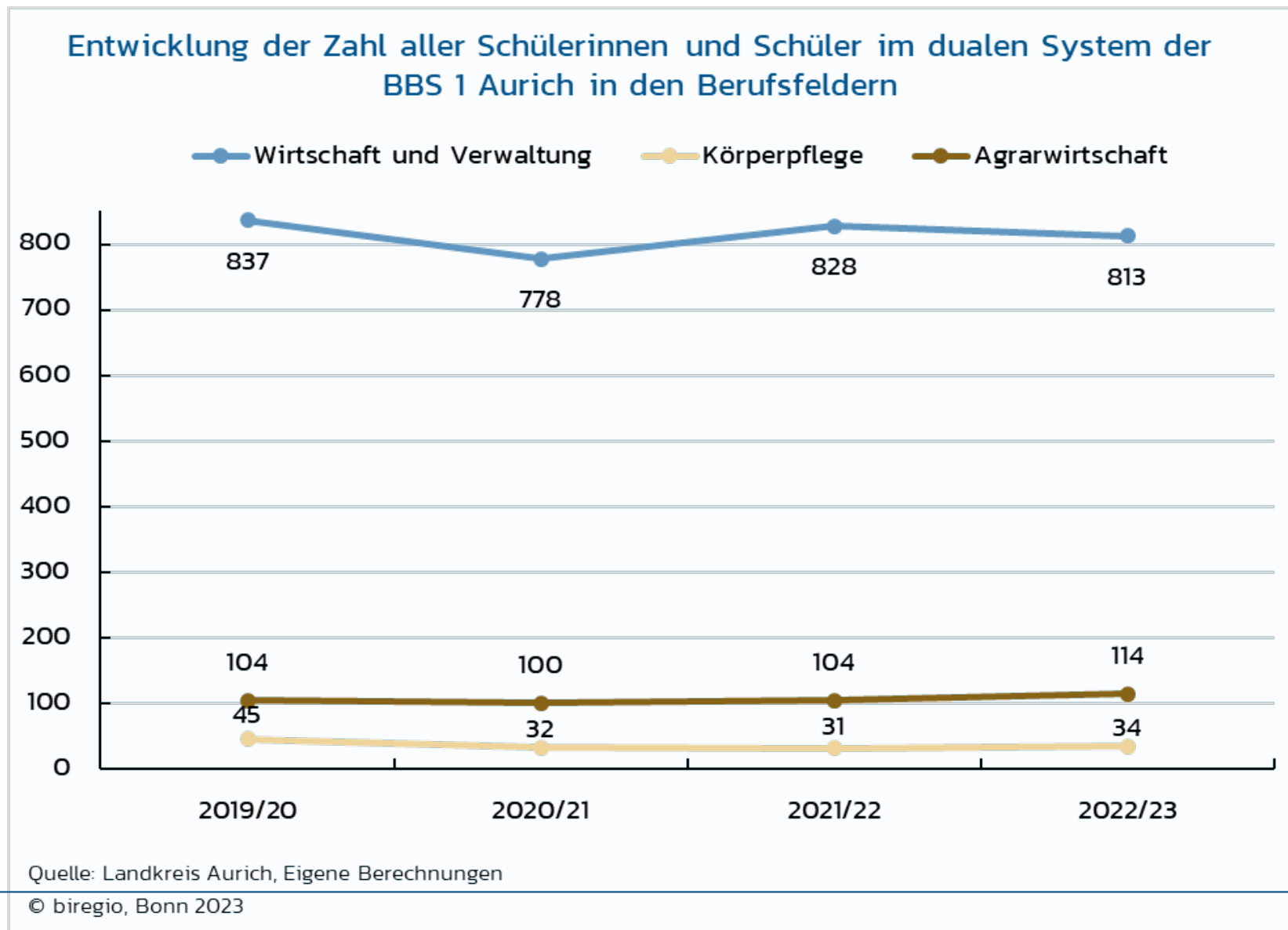
**BBS 1** Wirtschaft u. Verwaltung + Sozialpädagogik

## Berufsbildende Schulen 2 Aurich

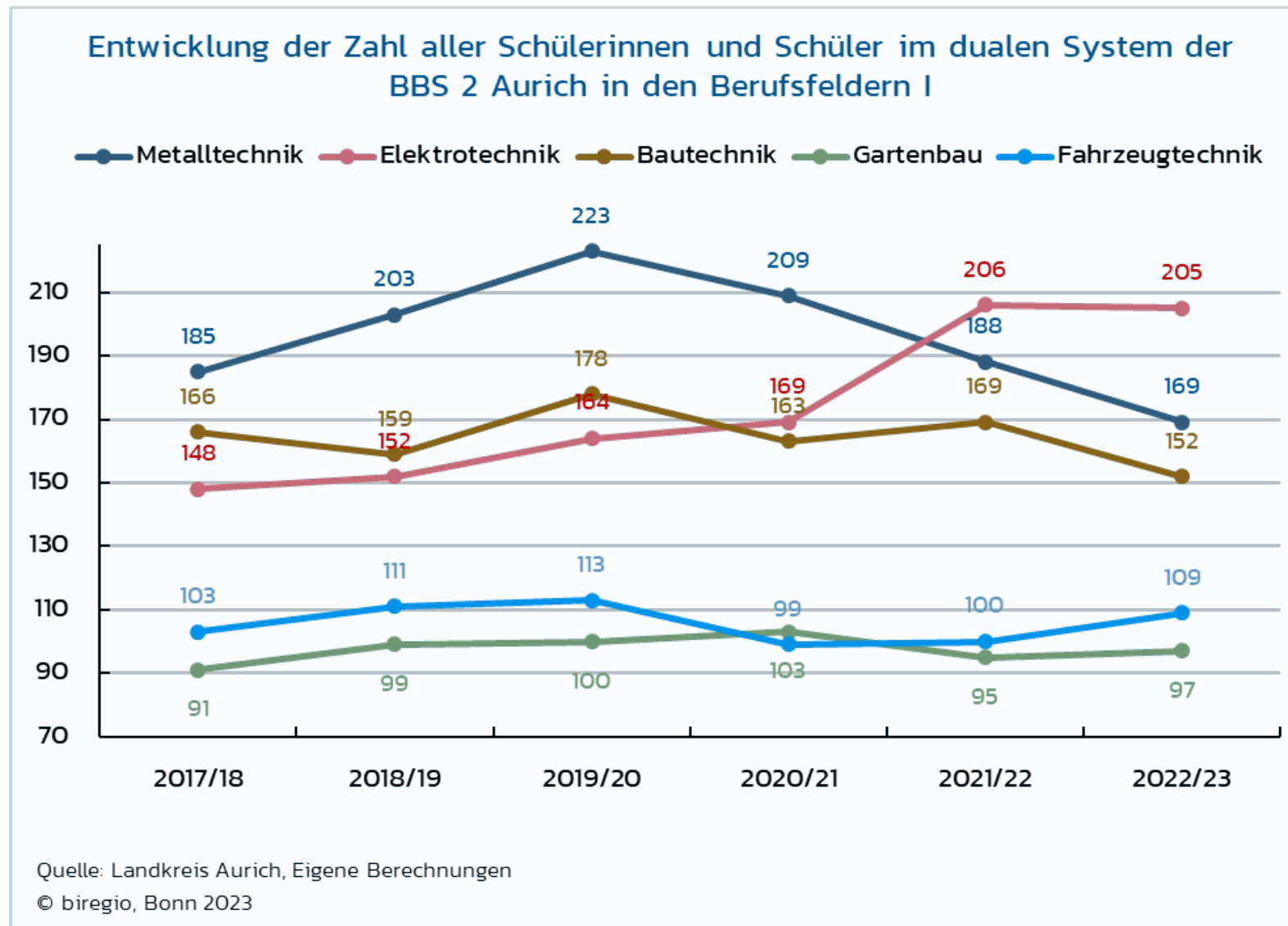

### Berufsbildende Schulen 2 Aurich

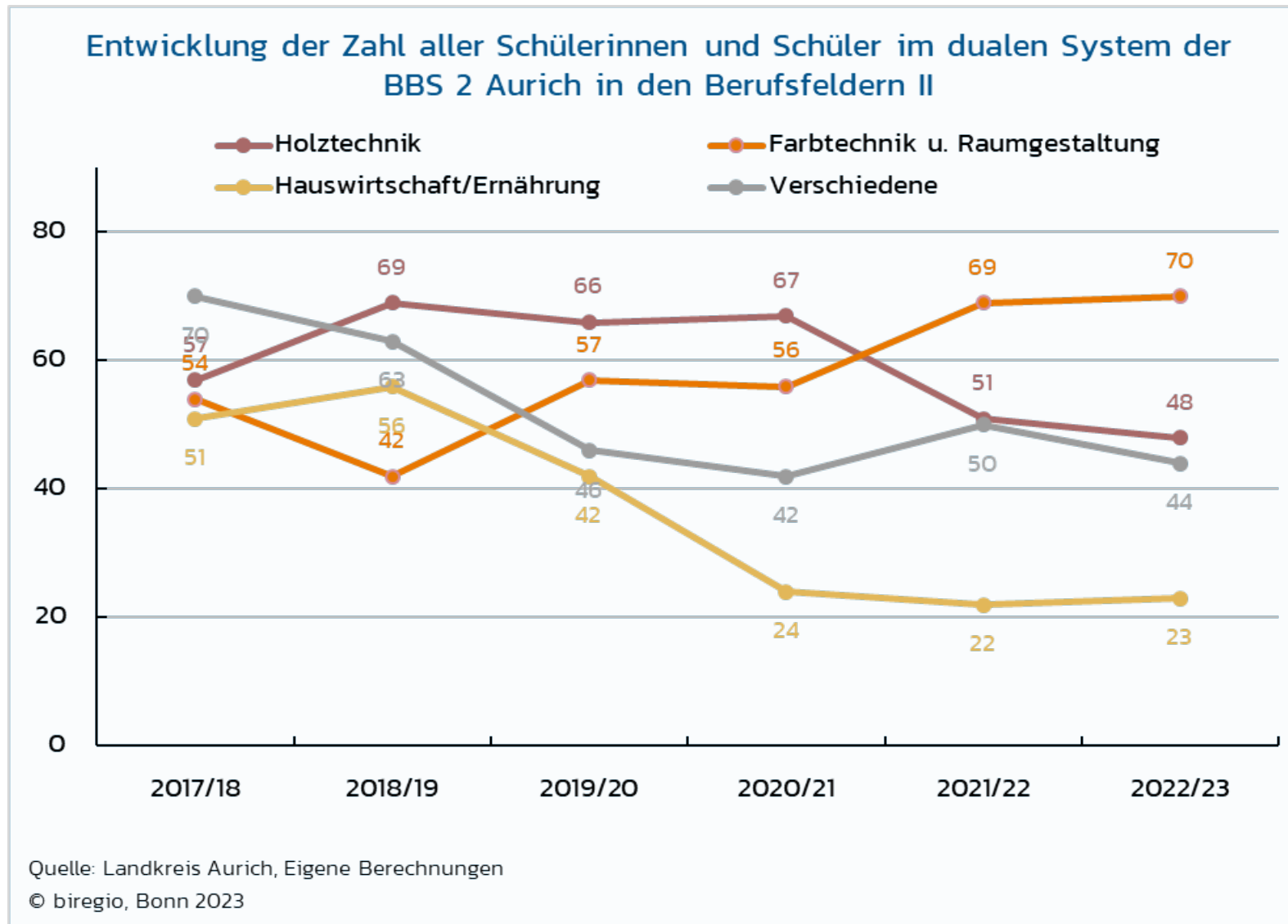

Viele unsichere Berufsfelder

## Conerus-Schule, Berufsbildende Schulen Norden

Entwicklung der Zahl aller Schülerinnen und Schüler im dualen System der Conerus-Schule Norden in den Berufsfeldern I

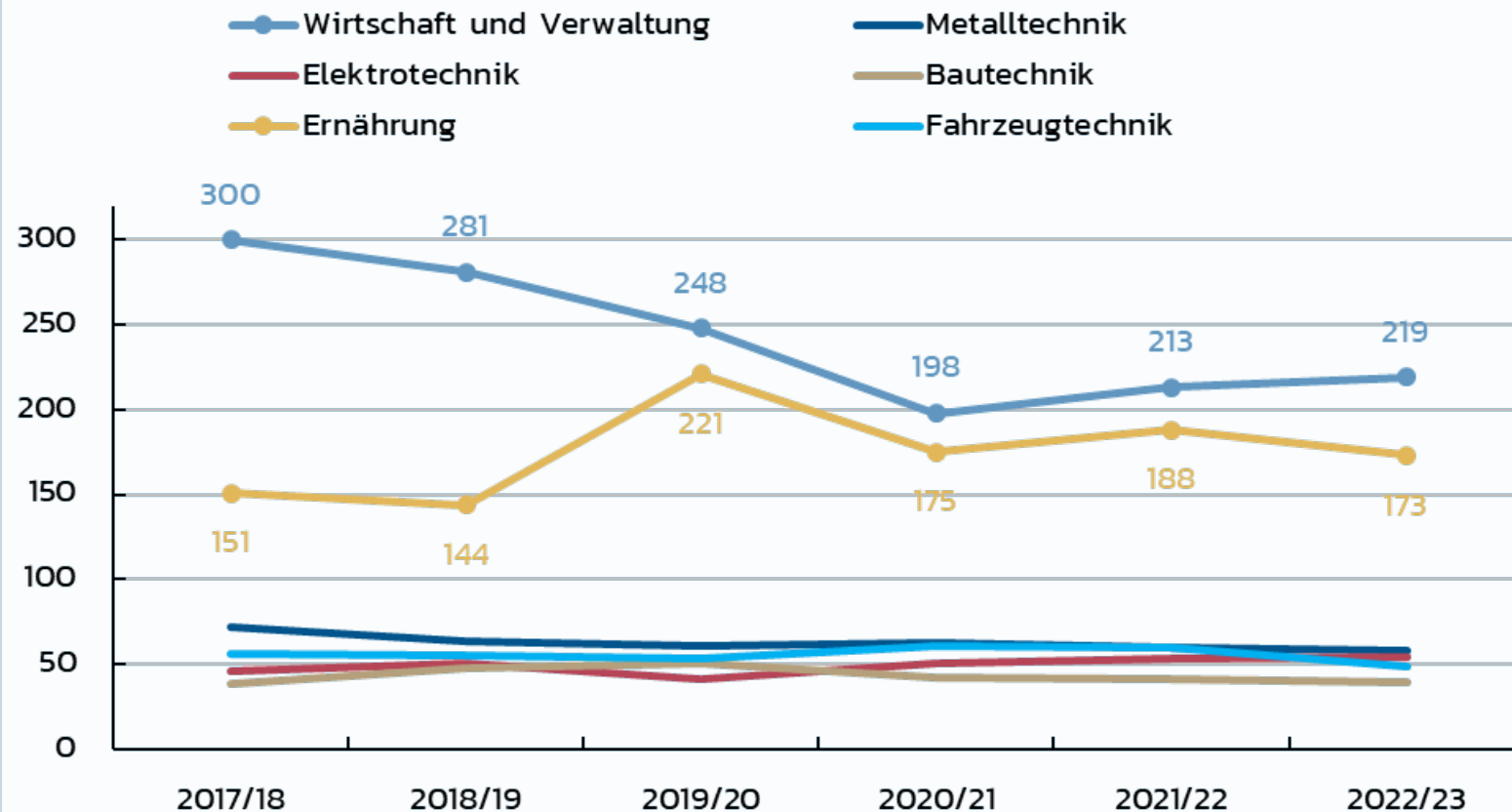

Quelle: Landkreis Aurich, Eigene Berechnungen  
© biregio, Bonn 2023

Lediglich  
2 völlig  
sichere  
Berufs-  
felder im  
Dualen  
System

Conerus-Schule, Berufsbildende Schulen Norden



Conerus-Schule, Berufsbildende Schulen Norden

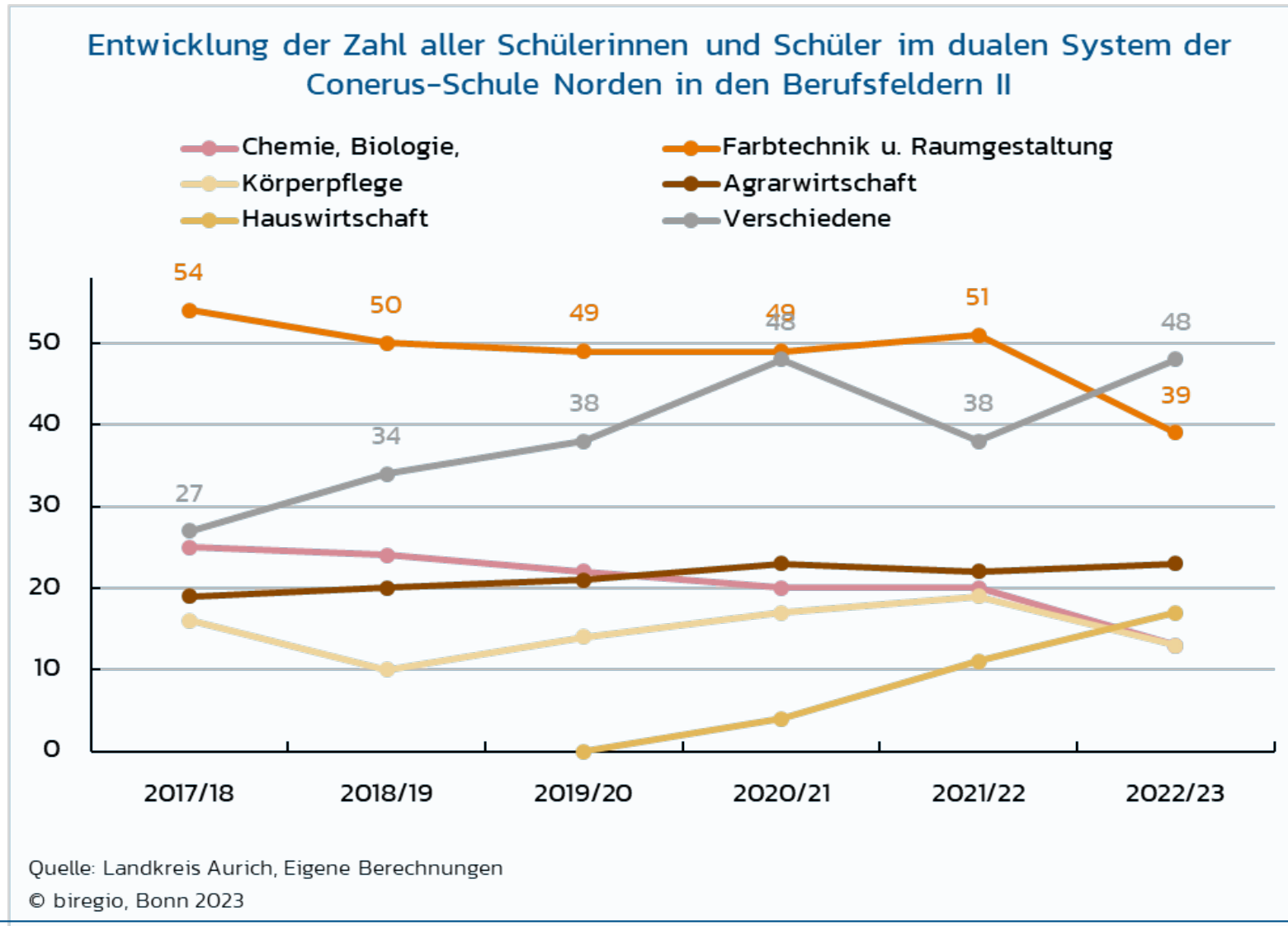

Lediglich 2 völlig sichere Berufsfelder im Dualen System

Conerus-Schule, Berufsbildende Schulen Norden

## Doppelstrukturen im dualen System

Doppelstruktur	Berufsfelder im dualen System	Zahl der SuS in den Schulen		
		im Schuljahr 2022/23		
		BBS_1	BBS_2	Con-Nor
x	Wirtschaft und Verwaltung	813		219
x	Körperpflege	34		13
x	Agrarwirtschaft	114		23
x	Metalltechnik		169	58
x	Elektrotechnik		205	54
x	Bautechnik		152	39
	Holztechnik		48	
x	Farbtechnik u. Raumgestaltung		70	39
x	Hauswirtschaft u. Ernährung		23	190
	Gartenbau		97	
	Chemie/Biologie			13
x	Fahrzeugtechnik		109	49
x	Verschiedene		44	48
	<b>Doppelstrukturen:</b>	961	772	732

Doppelstrukturen zwischen der Conerus-Schule in Norden und der BBS 1 in Aurich  
Ausbildungsberufe im dualen System

Bankkaufleute

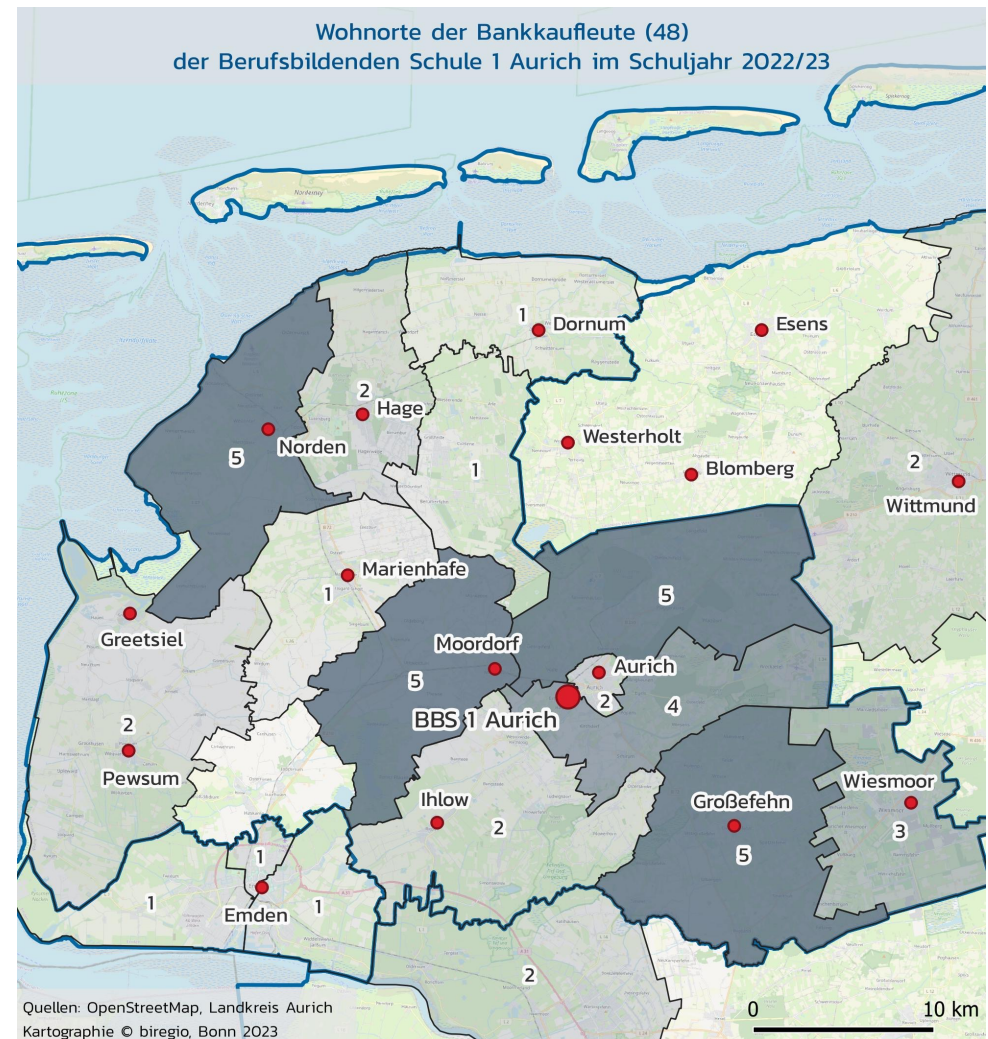
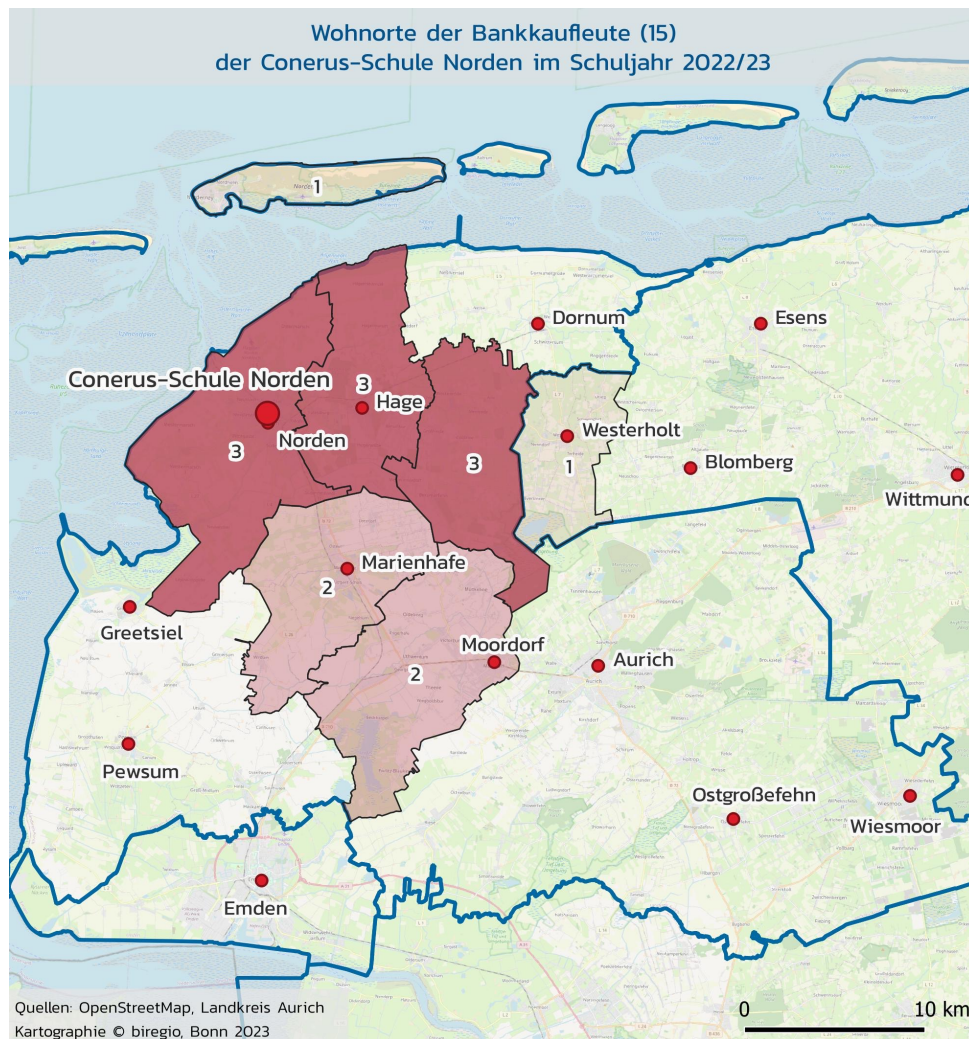

Doppelstrukturen zwischen der Conerus-Schule in Norden und der BBS 1 in Aurich  
Ausbildungsberufe im dualen System

Friseurinnen und Friseure

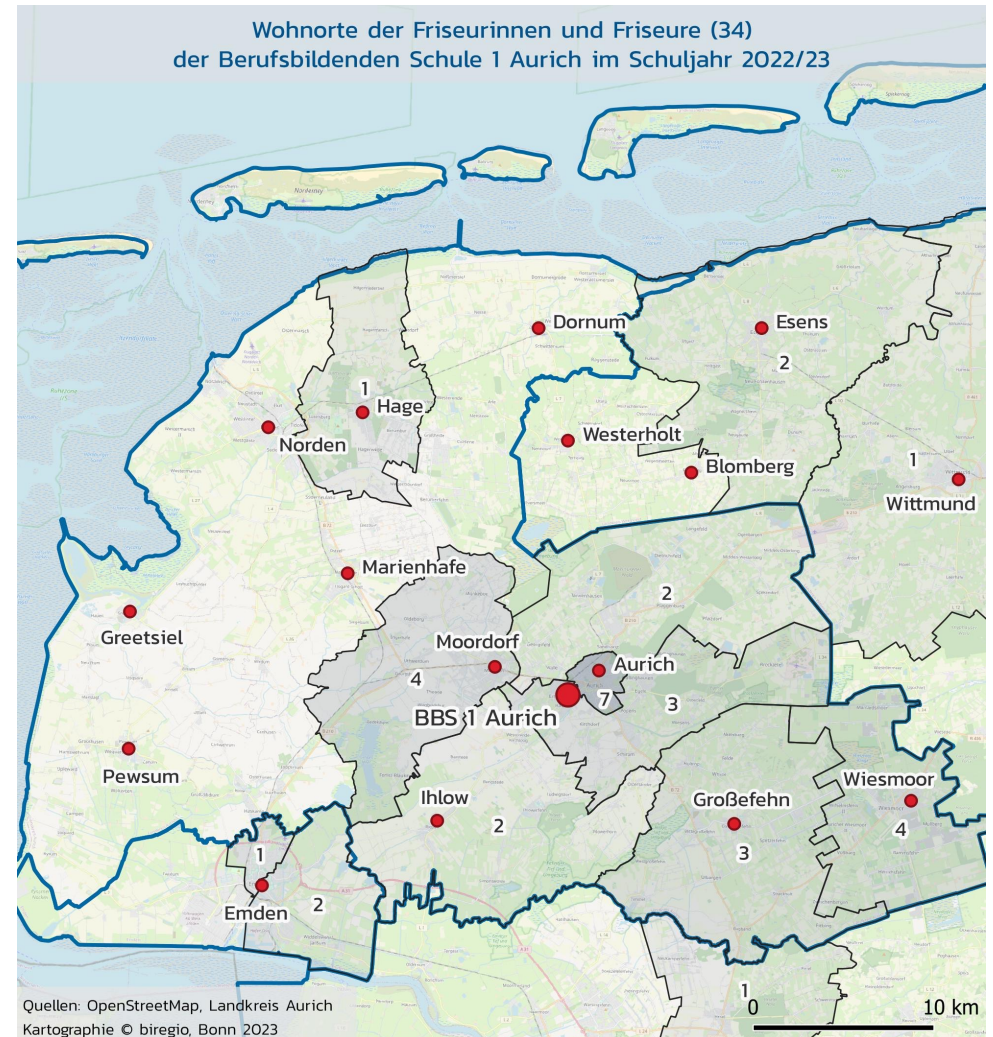
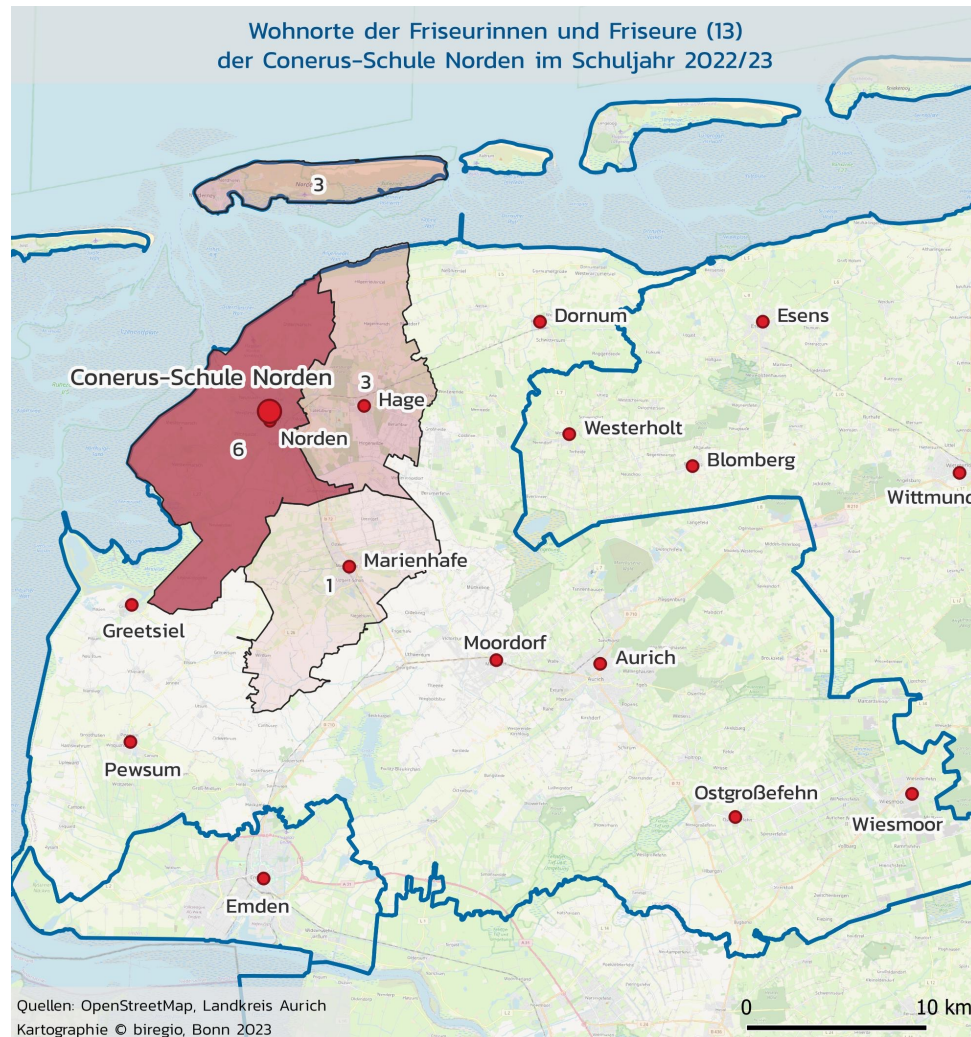

Doppelstrukturen zwischen der Conerus-Schule in Norden und der BBS 1 in Aurich  
Ausbildungsberufe im dualen System

Kaufleute für Büromanagement

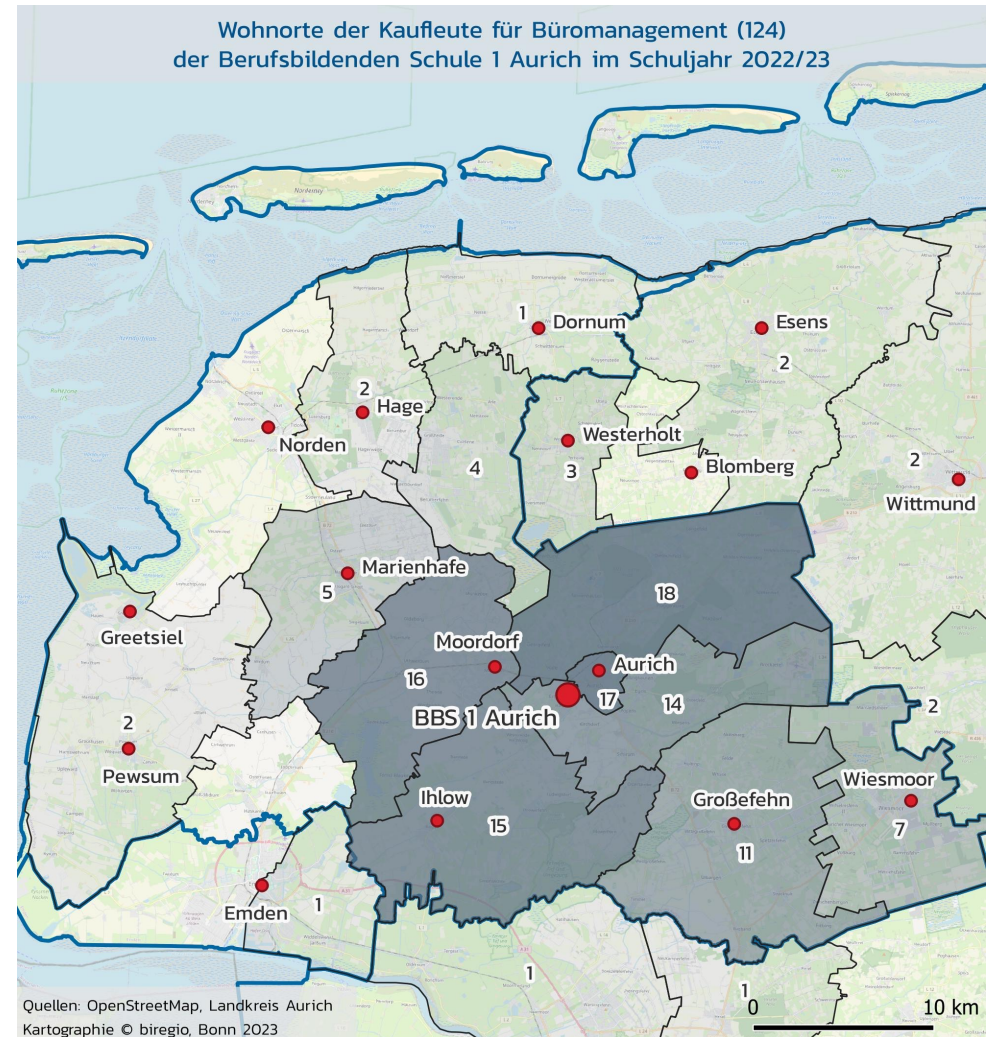
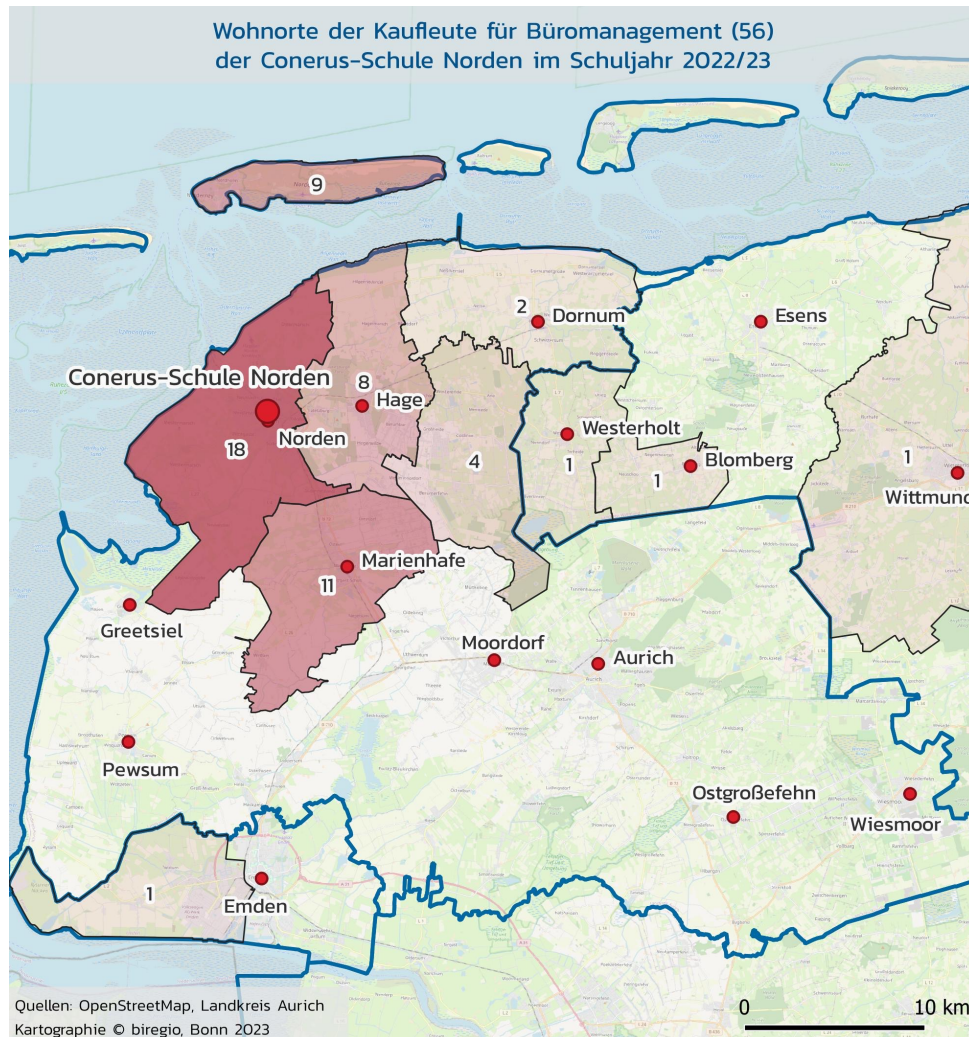

Doppelstrukturen zwischen der Conerus-Schule in Norden und der BBS 1 in Aurich  
Ausbildungsberufe im dualen System

Kaufleute im Einzelhandel und Verkäufer/-innen

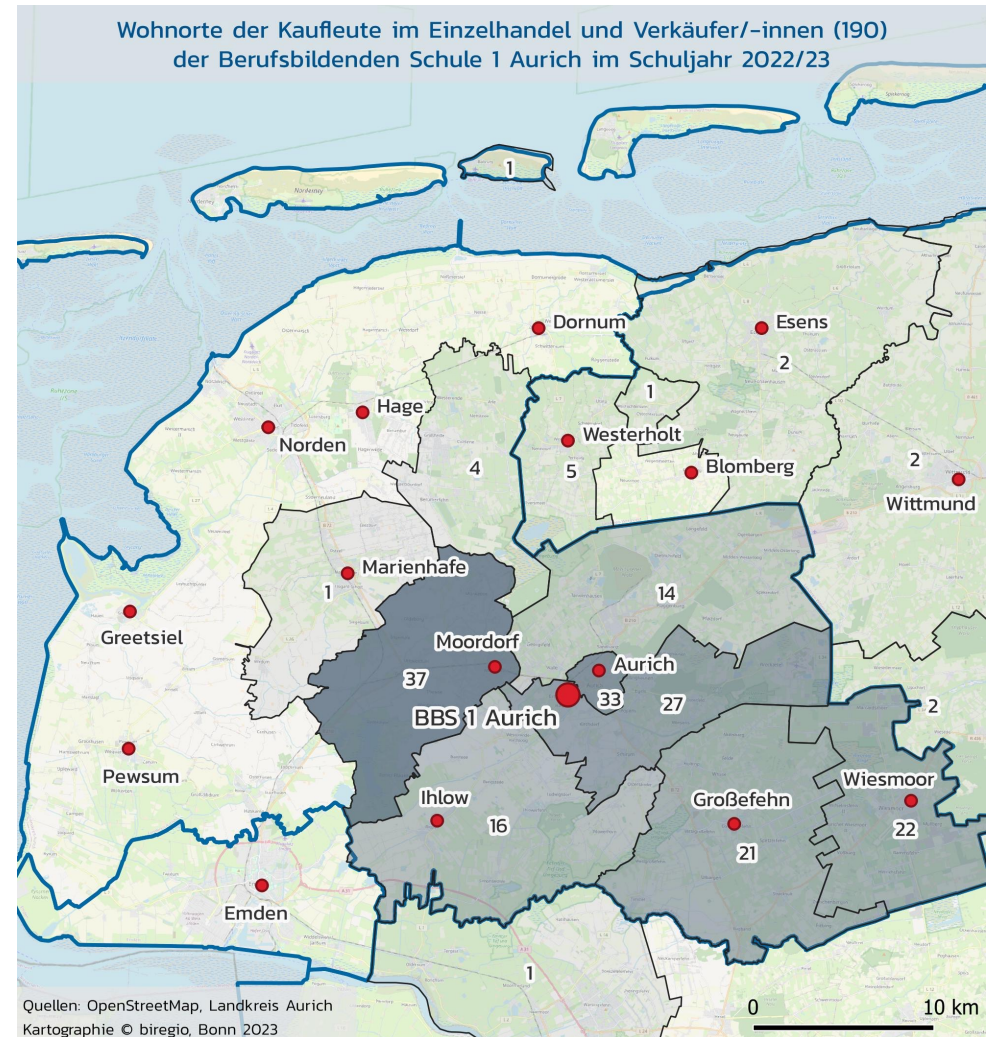
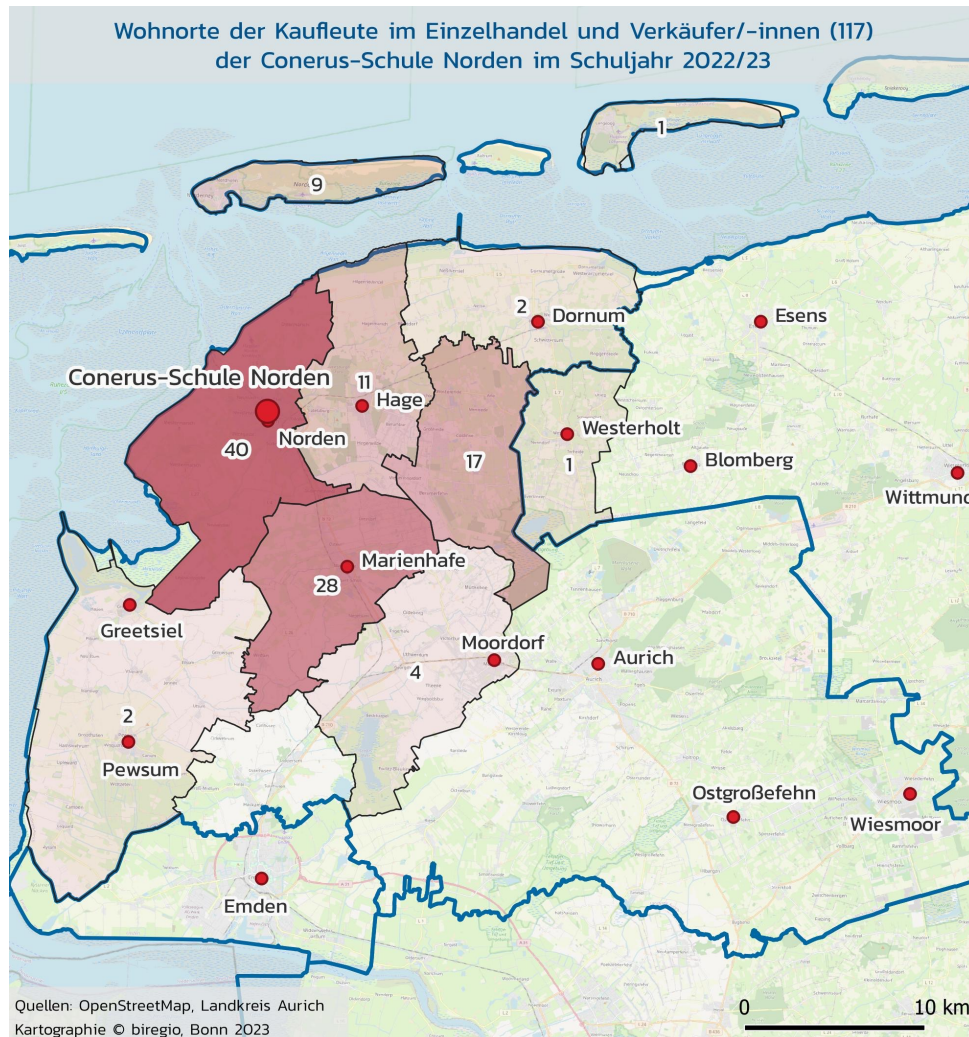

Doppelstrukturen zwischen der Conerus-Schule in Norden und der BBS 2 in Aurich  
 Ausbildungsberufe im dualen System

Anlagenmechaniker/-innen SHK

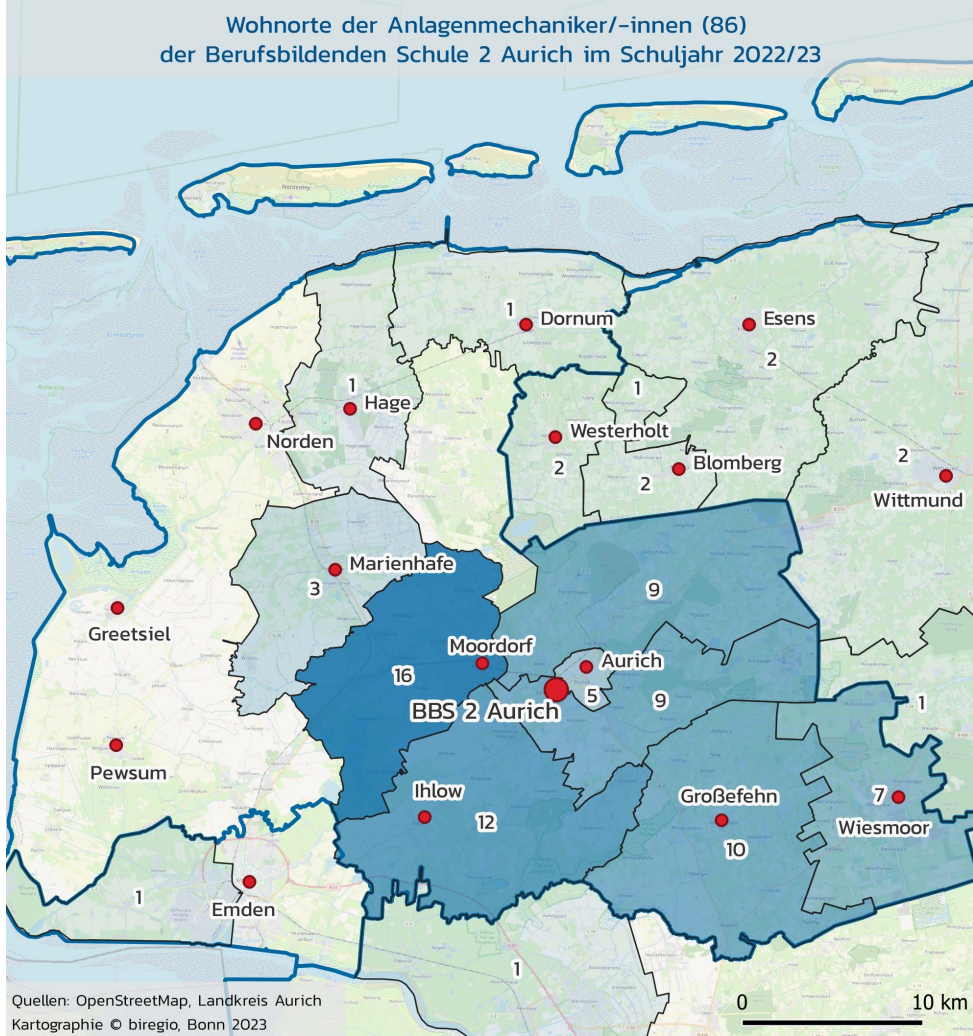
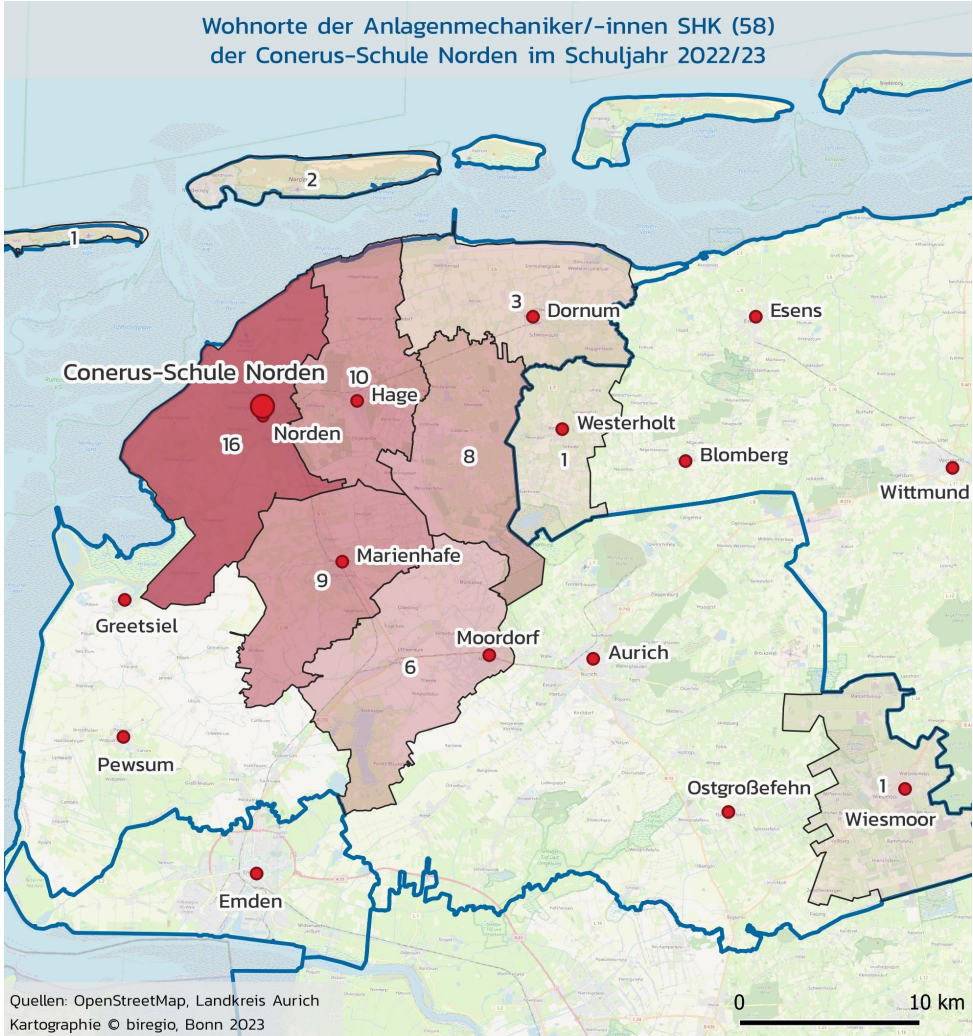

Doppelstrukturen zwischen der Conerus-Schule in Norden und der BBS 2 in Aurich  
Ausbildungsberufe im dualen System

Kfz-Mechatroniker/-innen

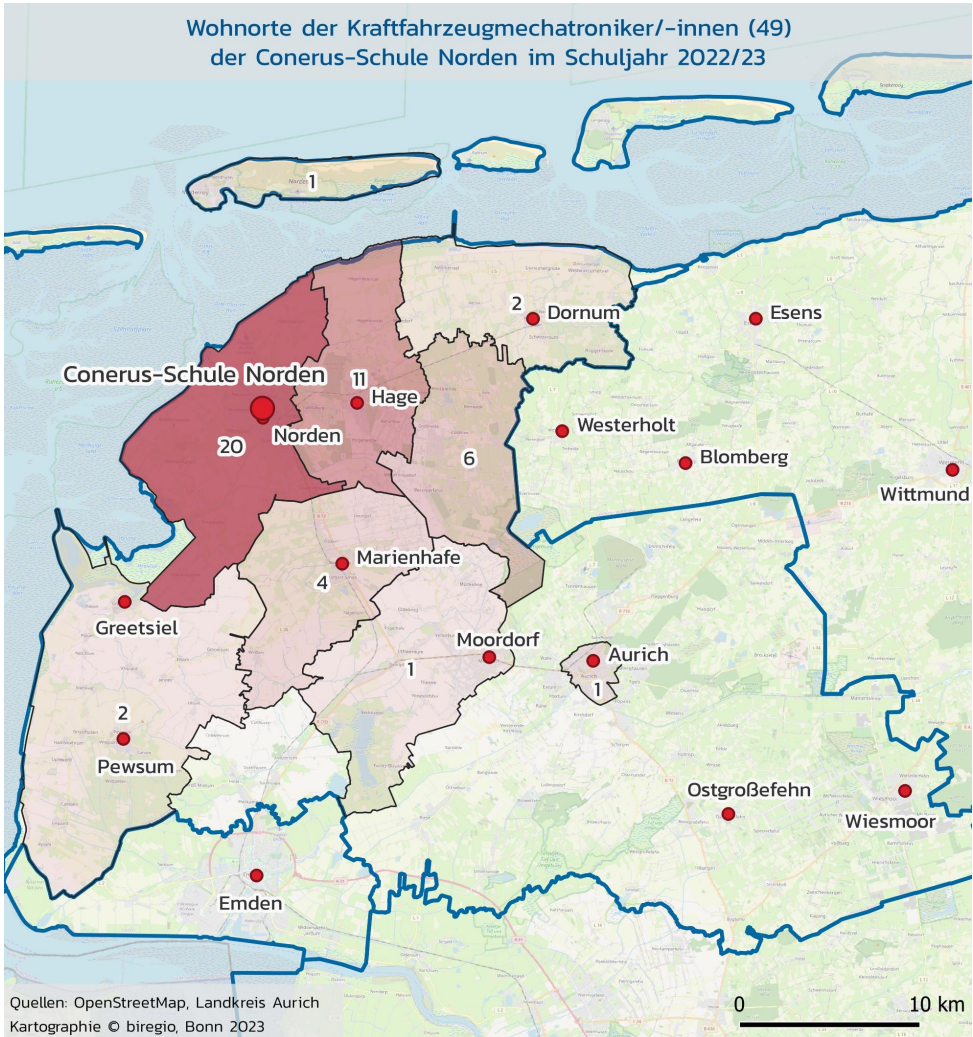



Doppelstrukturen zwischen der Conerus-Schule in Norden und der BBS 2 in Aurich  
Ausbildungsberufe im dualen System

Maurer/-innen

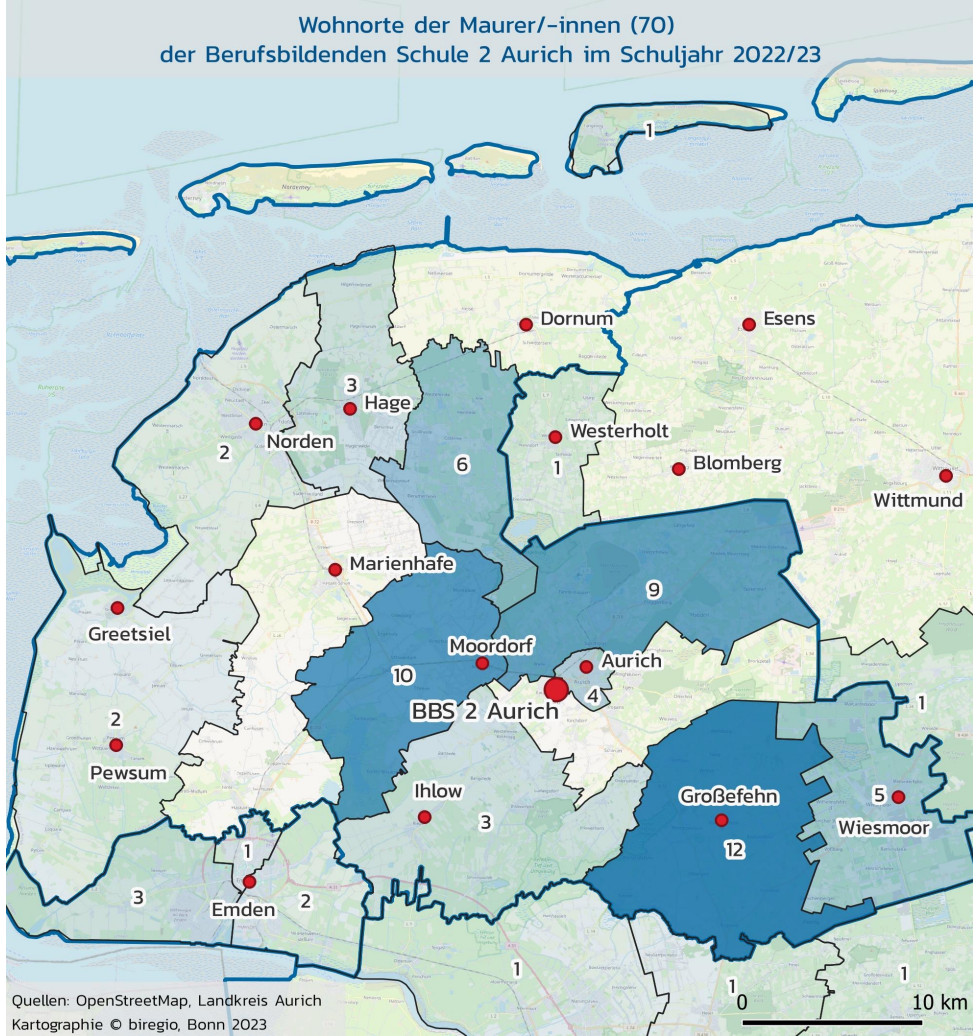
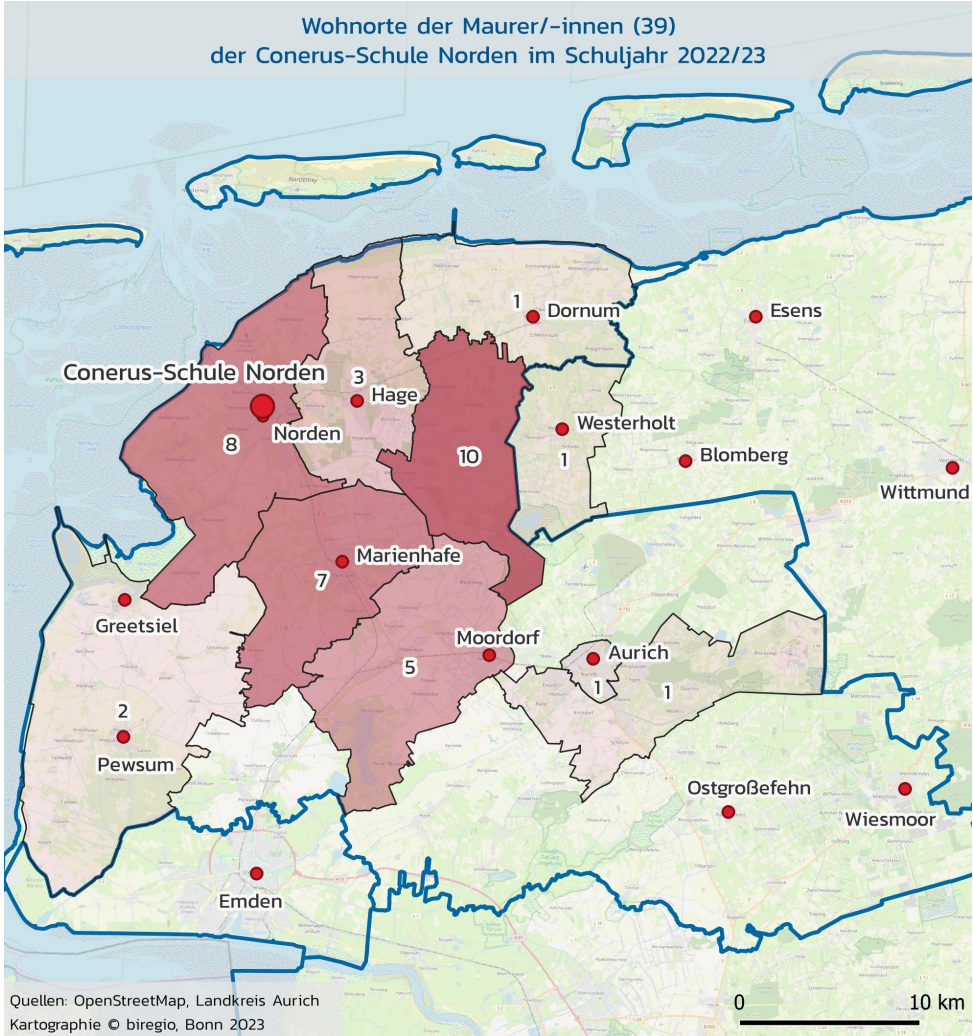

## Ergebnisse der Begehungen

# 1. IGS Hinte-Krummhörn

**Nachgedacht werden könnte über die Zusammenführung  
der IGS Hinte-Krummhörn am Standort Krummhörn  
mit einem kleinen Zubau**

**Vieles wäre dabei jedoch in den Blick zu nehmen**

**Hinte ist sehr gymnasialbezogen**

**Lehrerversorgung**

**Stundenplan**

**2 Standorte blockieren die pädagogische Einheit und Arbeit**

# Förderschulen

**Großefehn D.-Fabricius**

Keine Probleme  
Gute Fachräume ...  
Große Gruppen ...  
Große Verwaltung ...

Könnte auch problemlos  
eine Klasse mehr bilden

**Norden Moortief**

11->19 Klassen  
(9 Räume im IST ohne  
Container ...)

Geplant: neue Container  
anstelle 4 aufgestellte  
Container (hebt nötige  
Raumdiskussion  
zunächst auf):

Sie kommen dorthin, wo  
die Erweiterung am  
besten wäre ...

Ideen:  
Außenklassen an  
Grundschulen,  
Auslagerung Oberstufe  
(4 Klassen) zur BBS  
oder der ObS?

Möglich wären  
Auslagerungen (am  
besten die der  
Sekundarstufe II) oder  
feste Ergänzungsbauten  
– z.B. vor der Aula ...

**Astrid-Lindgren**

14-> 19 Klassen  
(19 IST - ohne alter Bau)

19 Klassen im Bestand  
Haupthaus leicht möglich

Der Nebenbau (wegen  
des Brandschutzes zu  
mehr als 50% gesperrt)  
kann aufgegeben werden

Die Oberstufe II lässt sich  
mit 4 Klassen + 2 großen  
Gruppen verwaltungsnah  
- Treppenhaus verbindet -  
zusammenfassen

Die großen Flächen der  
Fös ließen sich für  
höhere Schülerzahlen  
extensiver umwandeln ...

Auslagerung der  
Oberstufe vorschlagen?

**Aurich LE (KB)**

Ca. 15 Klassenräume und  
viele Fachräume sowie ein  
ganzer Verwaltungstrakt  
stehen bald leer.

Der LK Aurich braucht eine  
eigene zentrale Fös ESE.

Er könnte die auslaufende  
Fös LE in eine für ESE  
umwandeln.

Ansonsten ist er allein auf die  
Fös ESE Leiner angewiesen,  
die sich nicht nach dem  
Bedarf vor Ort richten muss.

Doch ist damit zu rechnen,  
dass der Anteil der SuS mit  
ESE als zu förderndem  
Schwerpunkt größer wird.

BBS

**BBS Norden**

**BBS Norden**

**Abzubrechender Teil der BBS Norden  
(2.218qm HNF)**

**Gewünschter Neubau  
1.805qm HNF**

**Nötige Neubaufäche nach Einschätzung  
biregio knapp 1.500qm HNF**

**300qm HNF entsprechen gut 2 Mio.  
Einsparung bei den Baukosten (die  
Vorschläge liegen schriftlich vor)**

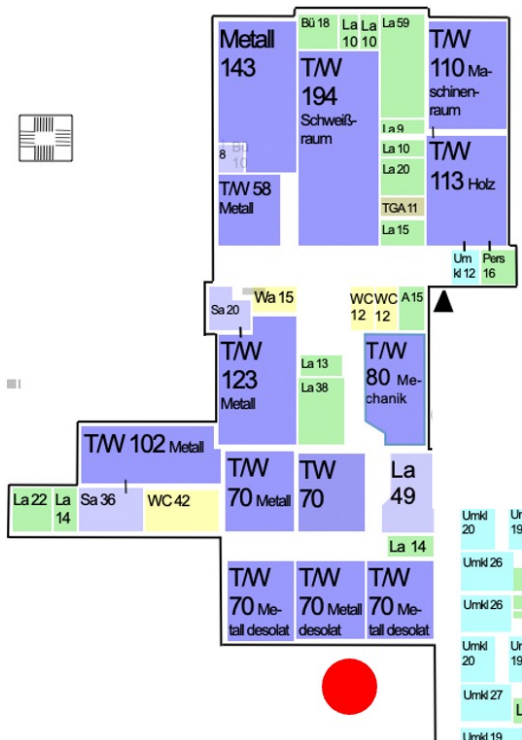



# Räume

## Große Räume pro zu bildende Klasse nach Schulen

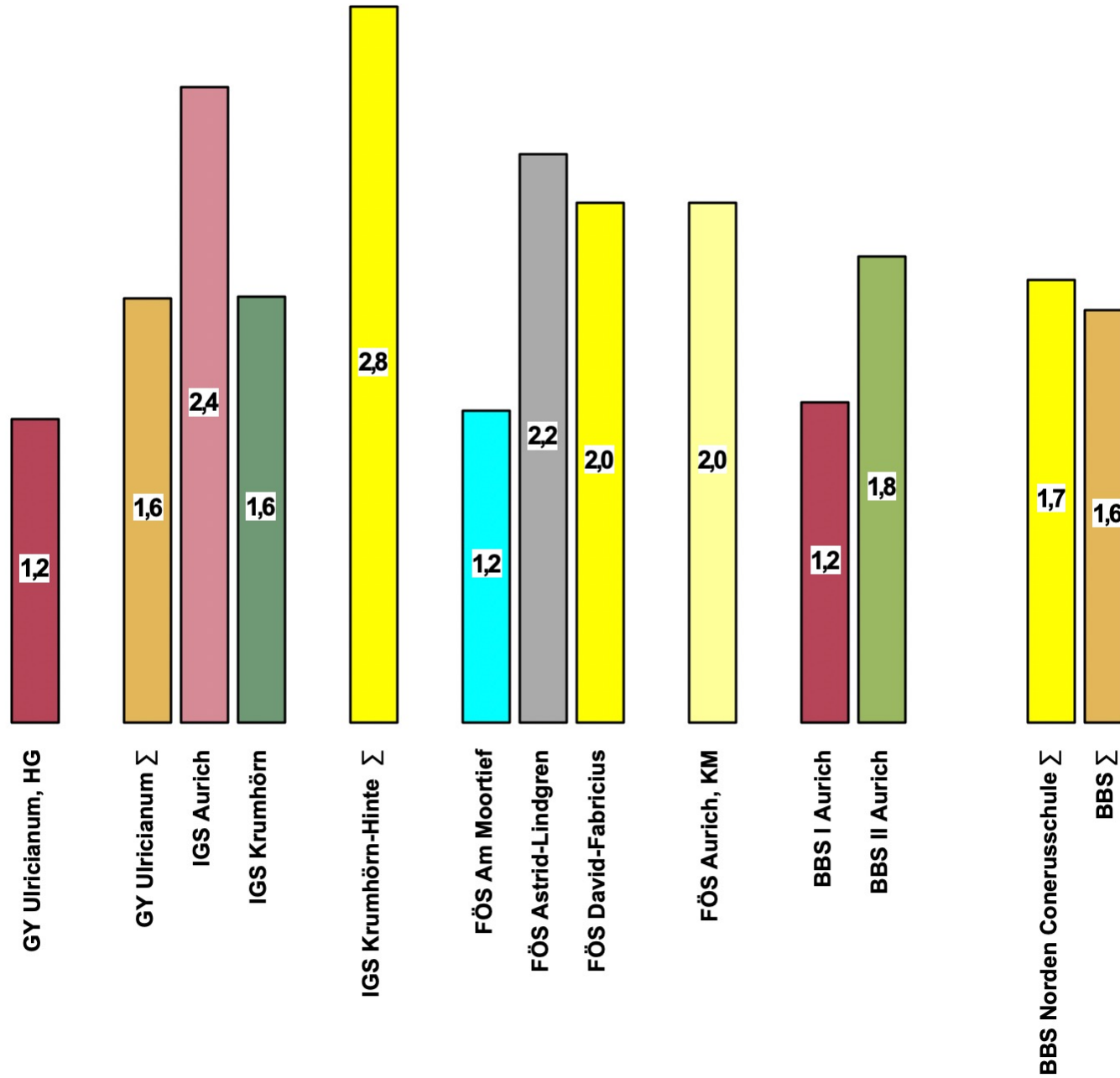

E

Raumfläche (qm) pro Schüler - Schulen - Landkreis Aurich

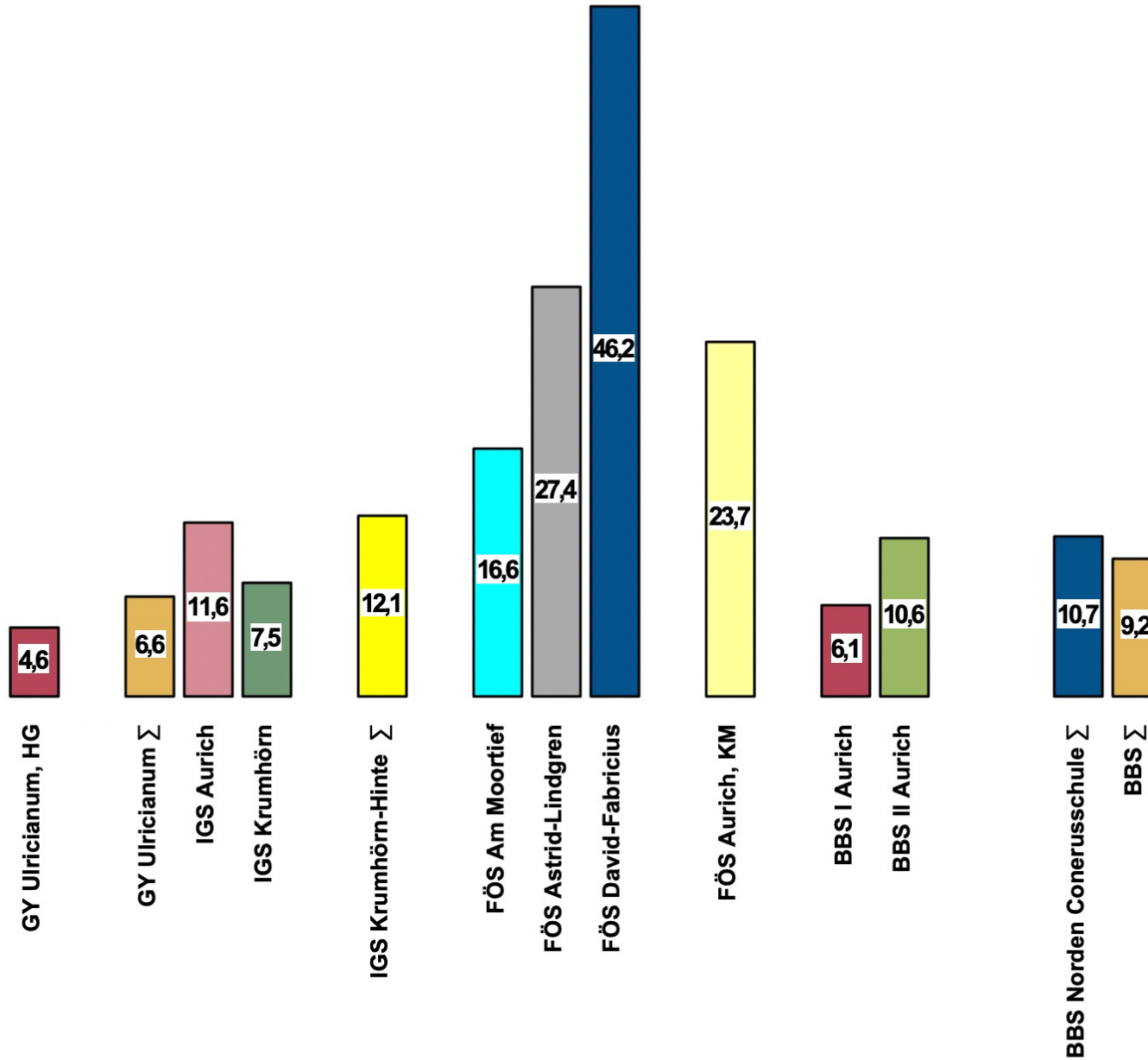

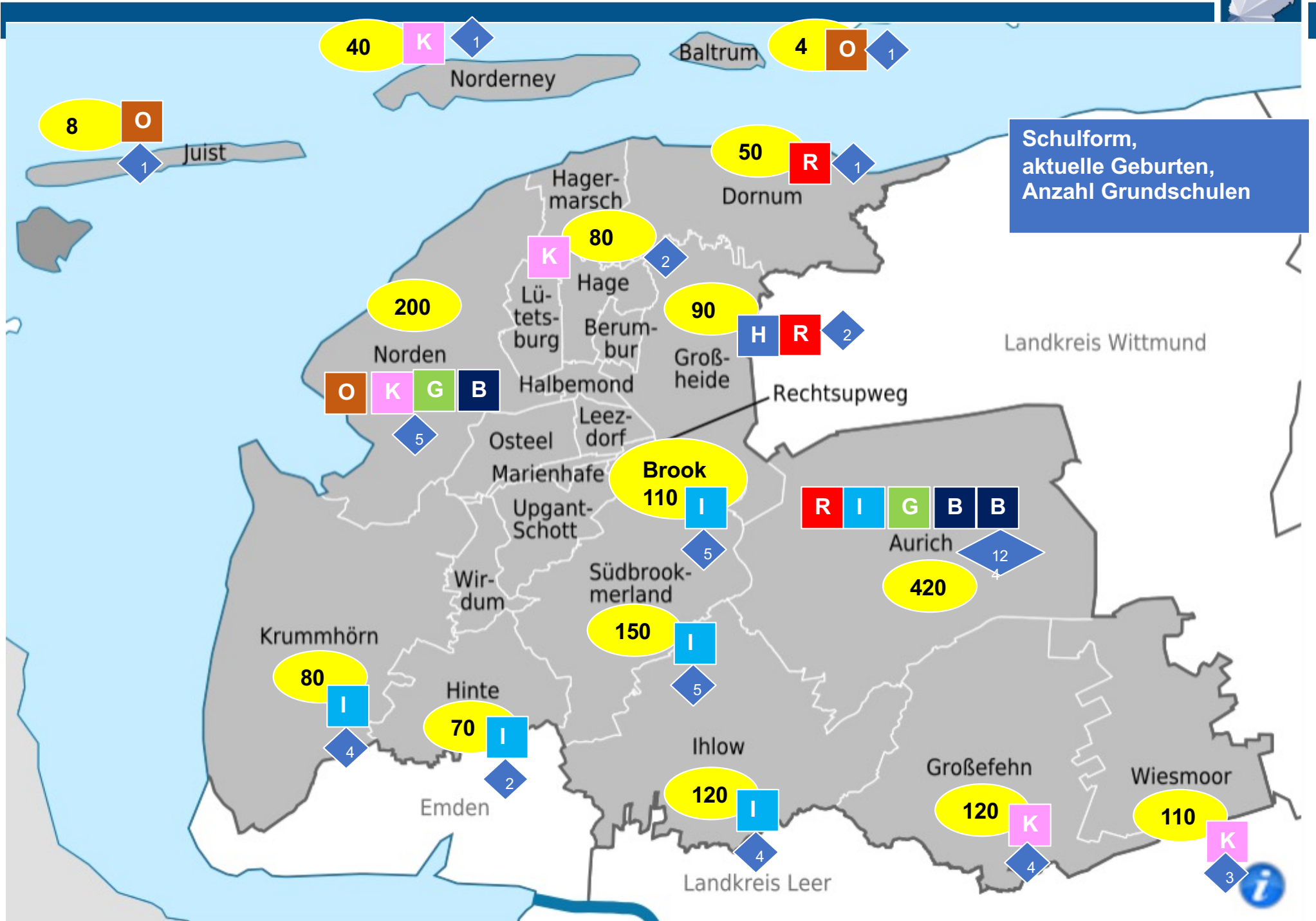

# Empfehlungen