

Beratungsstelle für Kinder, Jugendliche und Eltern, Norden

Statistischer Jahresrückblick 2023

Amt 52

Dipl.-Psych. Björn Kiedrowski

21. Mai 2024



INHALT

1. Die Beratungsstelle an vier Standorten
2. Personelles
3. **Statistischer Jahresrückblick 2023**
4. Themen 2023 & 2024: strukturell und inhaltlich
5. „Alles auf einen Blick“ & Rückfragen

DIE BERATUNGSSTELLE AN VIER STANDORTEN



DAS TEAM DER BERATUNGSSTELLE

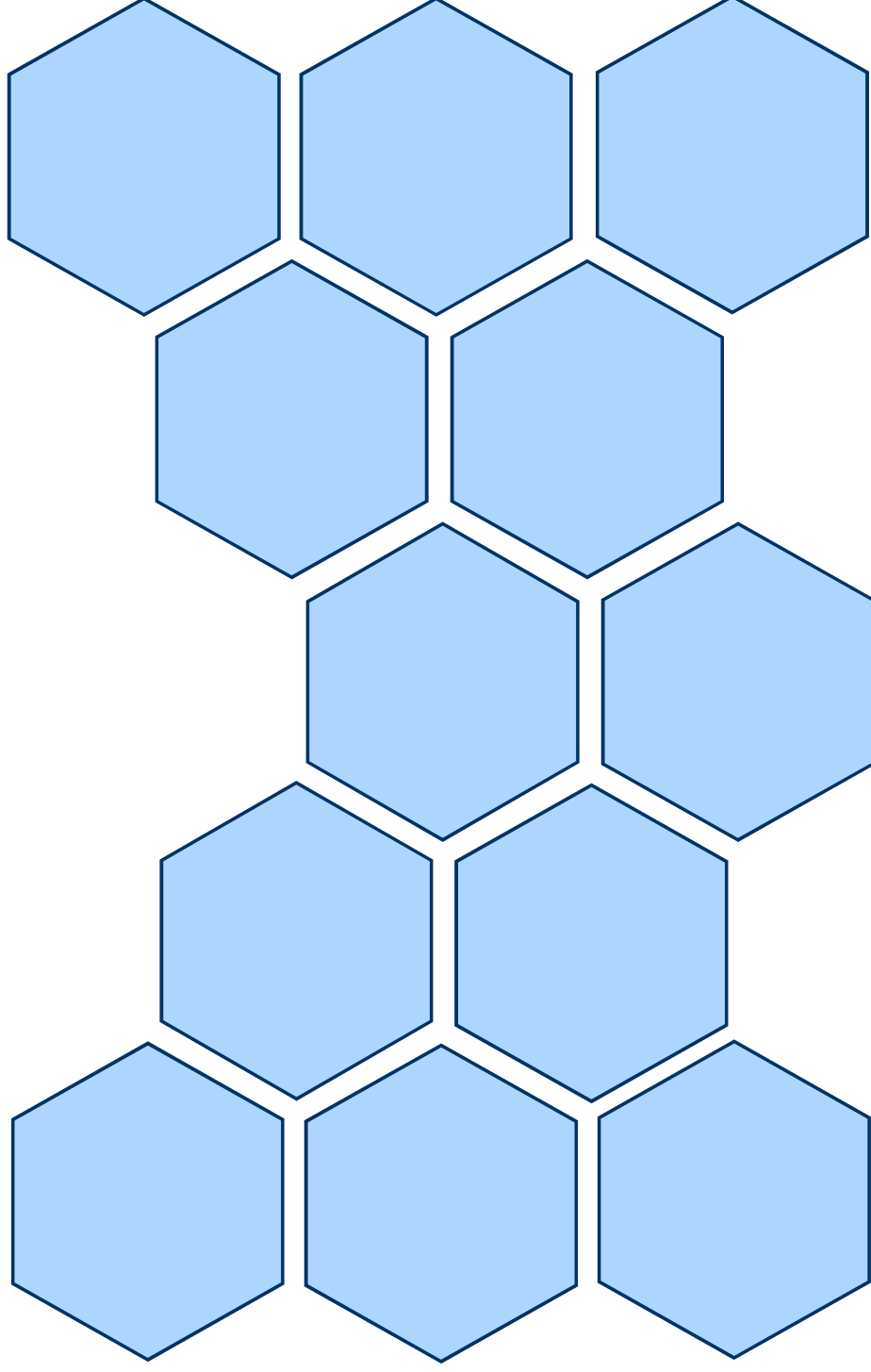

DAS TEAM DER BERATUNGSSTELLE

- Multiprofessionelles Team
- Therapeutische Zusatzqualifikationen
- Fortlaufende Qualifizierung

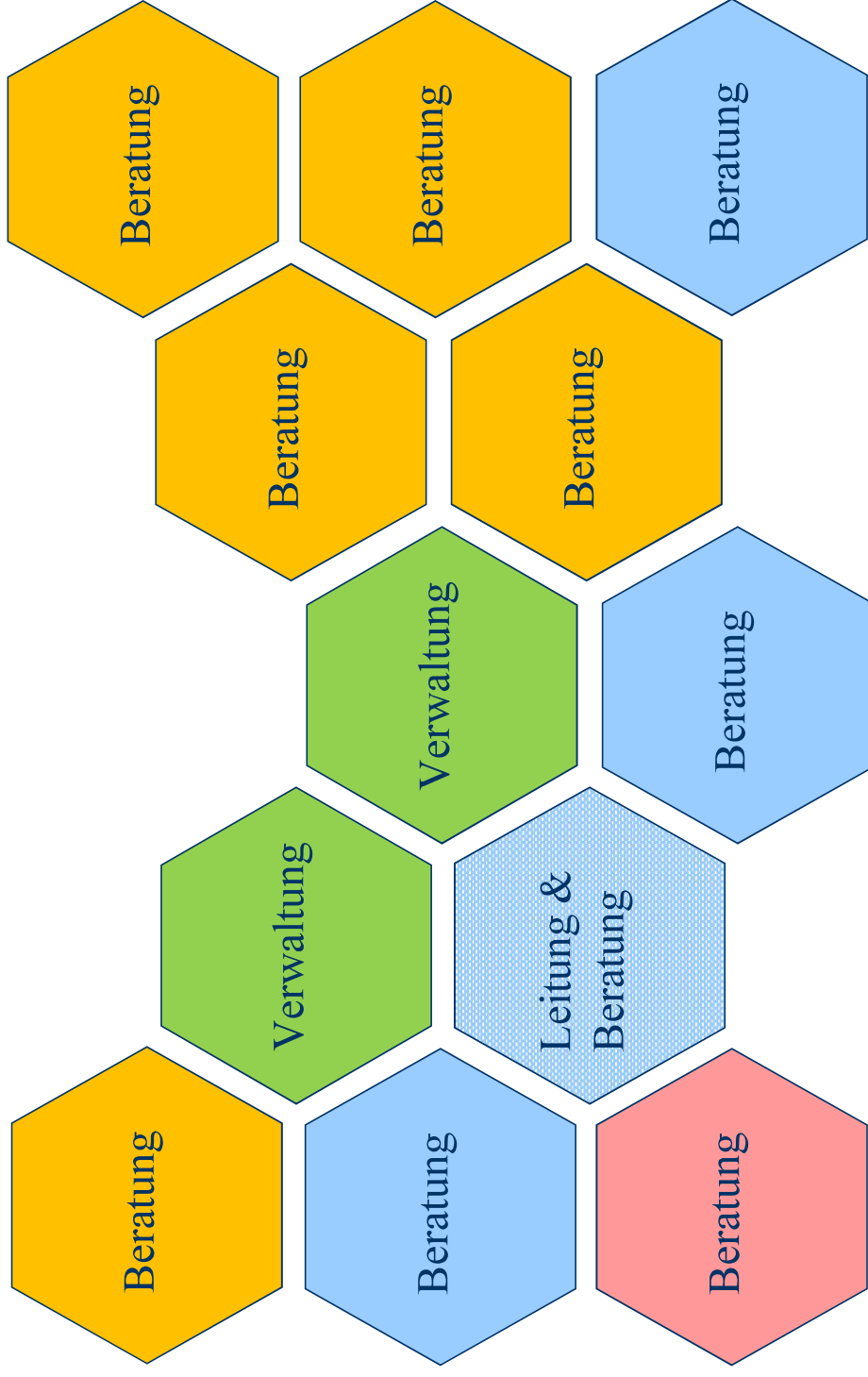

DAS TEAM DER BERATUNGSSTELLE

- ca. 1/3
Teilzeitbeschäftigte im Amt 52
- In der
Beratungsstelle
83%

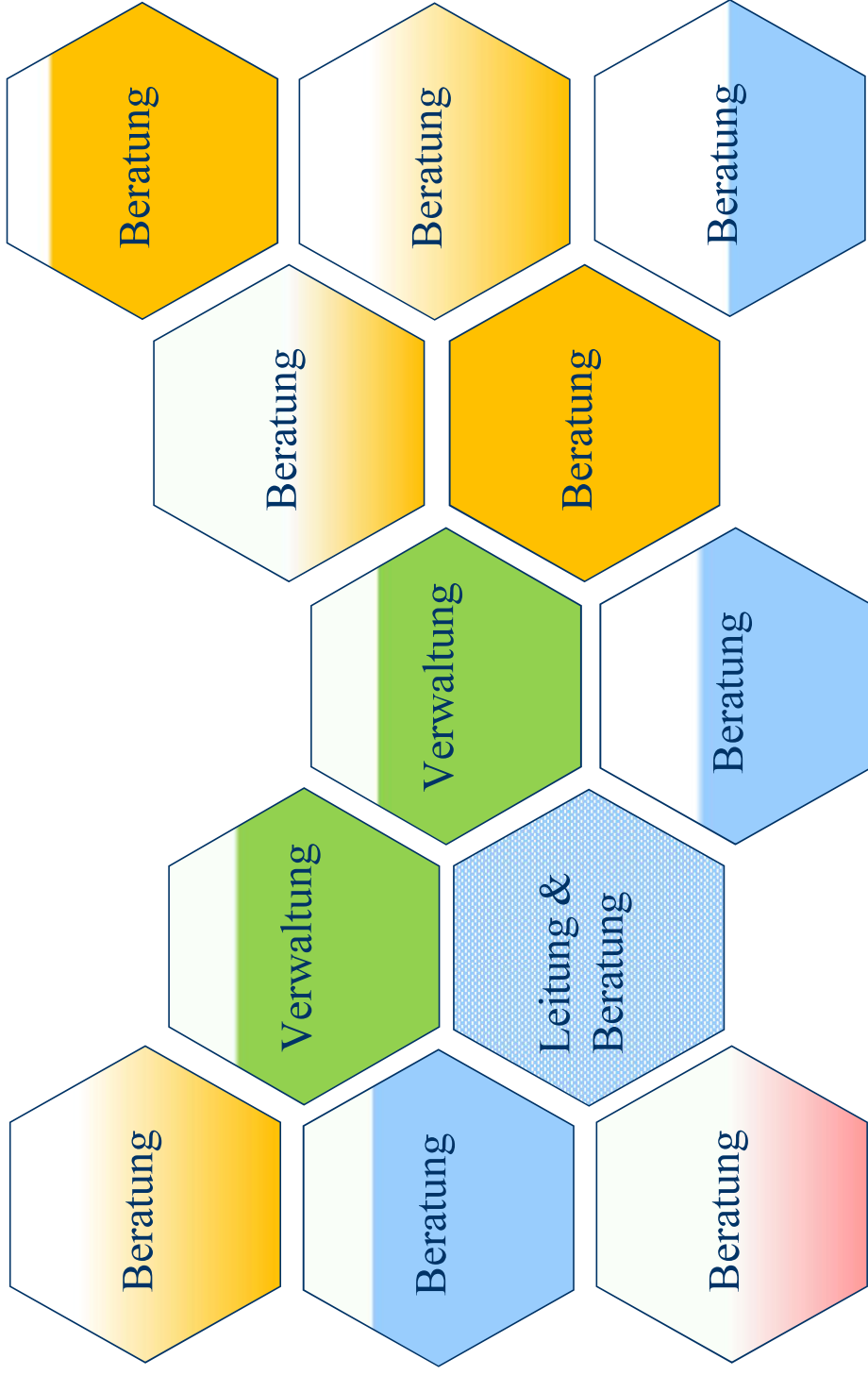

INHALT

1. Die Beratungsstelle an vier Standorten
2. Personelles
3. **Statistischer Jahresrückblick 2023**
4. Aktuelle Themen 2024: strukturell und inhaltlich
5. „Alles auf einen Blick“ & Rückfragen

STATISTISCHER JAHRESRÜCKBLICK 2023

- Anmeldezahlen & Wartezeit
- Wohnort der Familien
- Familiensituation
- Beratungsssetting
- Gründe für die Anmeldung, Beratungsthemen
- Beratungsintensität, Beratungsdauer

ANMELDEZAHLEN 2017-2023



INSGESAMT BEARBEITETE FÄLLE

Anmeldungen 718



Abgesagt/nicht erschienen/
Jahreswechsel

Realisierte Beratungen 648

Übernahmen aus 2022 285

Fälle insgesamt 933

2020	2021	2022
797	859	869



WARTEZEIT BIS ERSTGESPRÄCH (IN %, NEUE FÄLLE 2023)

In 92% aller Fälle erfolgte das Erstgespräch innerhalb von 4 Wochen nach der Anmeldung

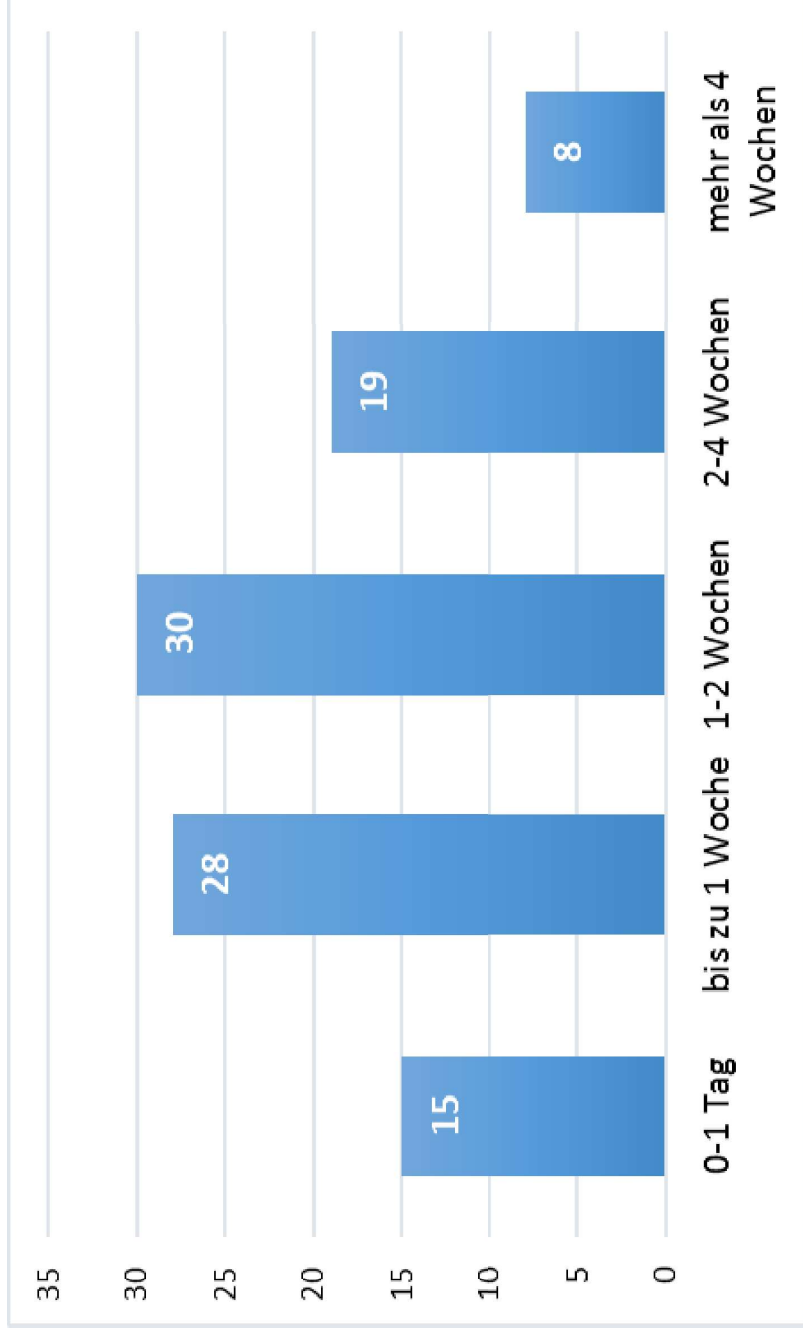

WOHNORT (IN % VON 648)

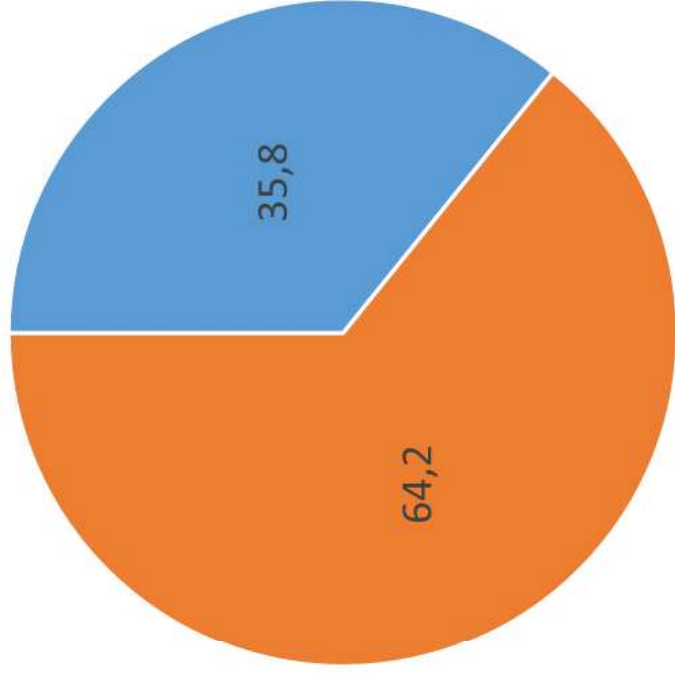

■ Stadt Norden ■ Umlandgemeinden

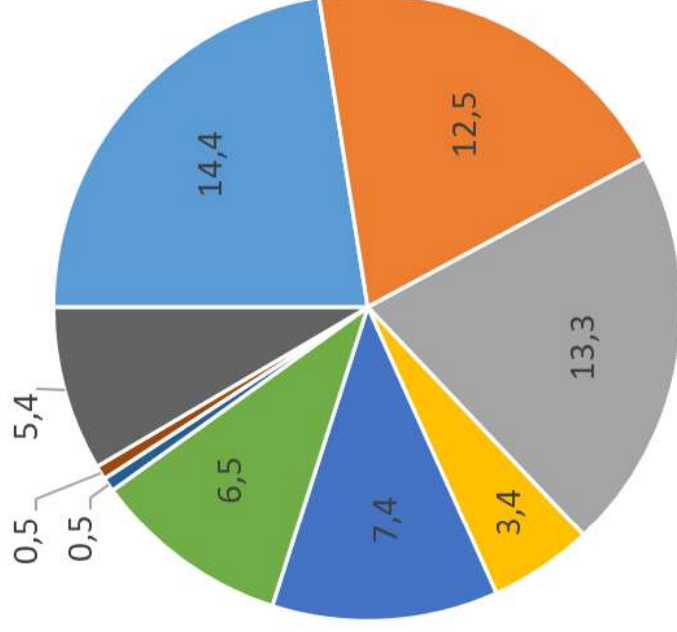

■ Hage ■ Großsiede ■ Brookmerland
■ Dornum ■ Krummhörn ■ Hinte
■ Juist ■ Baltrum ■ Norderney

► Kreisverwaltung online: landkreis-aurich.de



FAMILIENSITUATION (IN %, SONST.: REST ZU 100%)

Eltern leben zusammen

Elternteil lebt allein, ohne (Ehe-) Partner/in

Elternteil lebt mit neuer/m Partner/in

GRÜNDE BEI ANMELDUNG & BERATUNGSTHEMEN GES.

Eltern	%
Eingeschränkte Erziehungskompetenz	16,2
Belastung durch Problemlagen der Eltern	7,3
Familiäre Konflikte	34,6
...davon Trennung/Scheidung/Umgang/Sorgerechtsfragen	20,7
	58,1

Kinder	%
Sozialverhalten	7,72
Entwicklung / seelische Probleme	20,22
Schulische/berufl. Probleme	13,58
	41,5

GRÜNDE BEI ANMELDUNG & BERATUNGSTHEMEN GES.

Eltern	%	% aller Fälle
Eingeschränkte Erziehungskompetenz	16,2	22,2
Belastung durch Problemlagen der Eltern	7,3	11,27
Familiäre Konflikte	34,6	50
...davon Trennung/Scheidung/Umgang/Sorgerechtsfragen	20,7	25
	58,1	
Kinder	%	
Sozialverhalten	7,72	16,5
Entwicklung / seelische Probleme	20,22	46
Schulische/berufl. Probleme	13,58	32
	41,5	

WER KOMMT IN DIE BERATUNG? (% ALLER SITZUNGEN 2023)

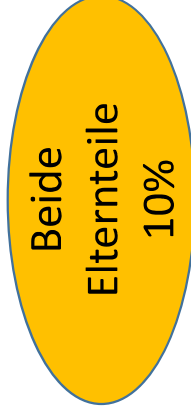
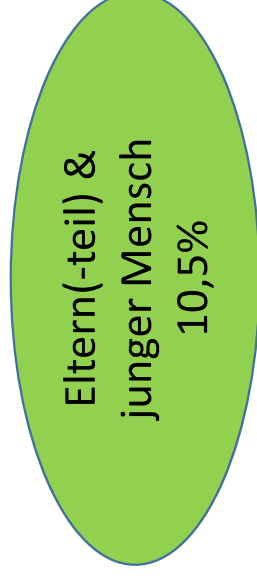
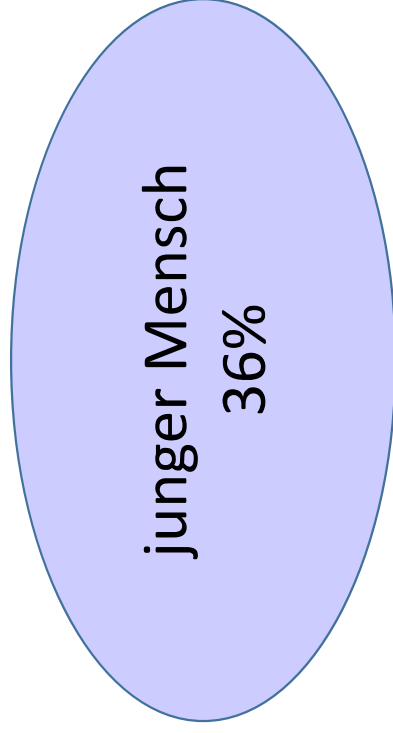

Weitere Personengruppen:

- Geschwister
 - Lehrer
 - Fachkräfte anderer Dienste
 - andere
- Erziehungsberechtigte

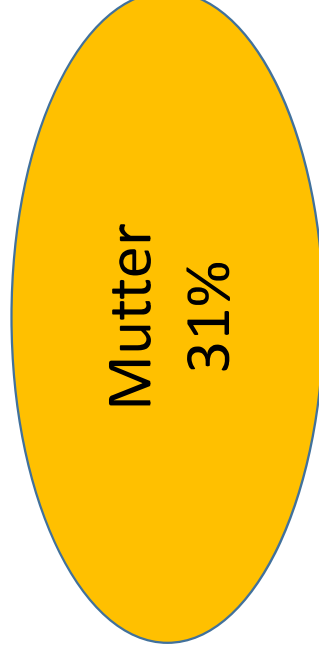

ANZAHL DER SITZUNGEN IN % (ABGESCHLOSSENE FÄLLE 2023)

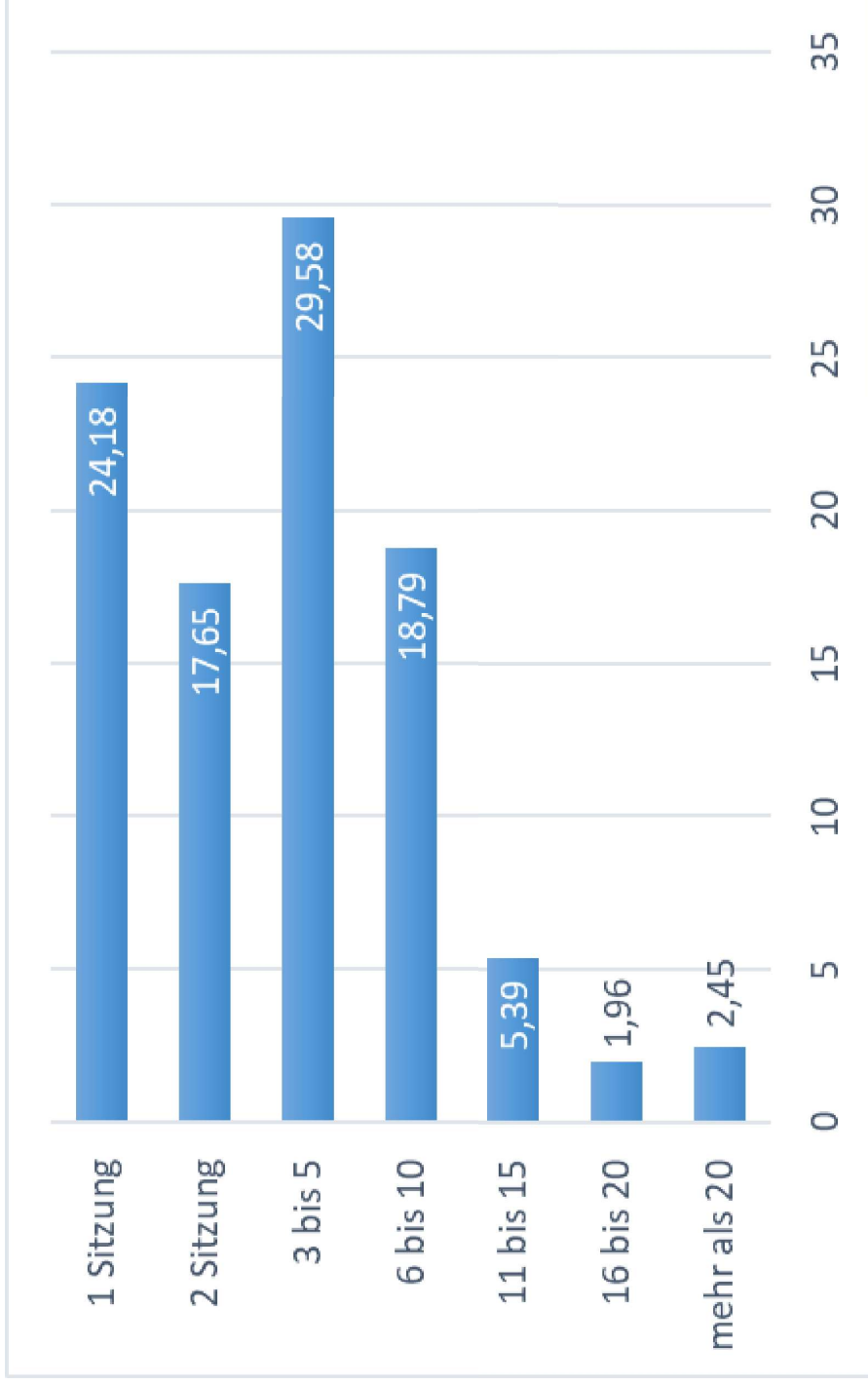

VERWEILDAUER: ERSTGESPRÄCH – ABSCHLUSS (ABGESCHL. FÄLLE 2023)

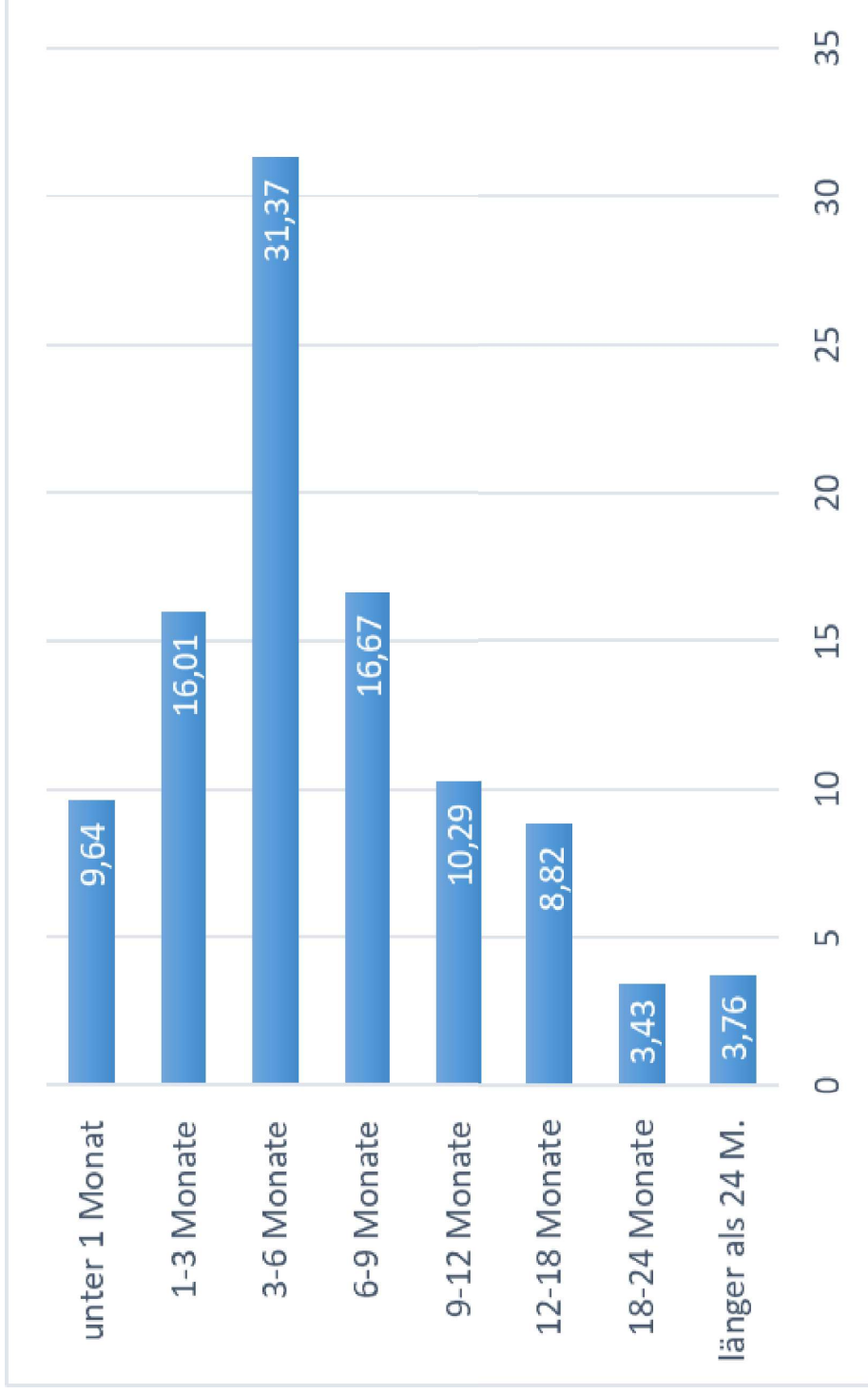

INHALT

1. Die Beratungsstelle an vier Standorten
2. Personelles
3. **Statistischer Jahresrückblick 2023**
4. Aktuelle Themen 2024: strukturell und inhaltlich
5. „Alles auf einen Blick“ & Rückfragen



THEMEN 2023 & 2024

2023

- Personal- und Leitungswechsel
- Neue Software zur Statistikerfassung
- Projekt: „de Hülpe“
- Elterngruppe: „Kinder im Blick“
- interne Arbeitsgruppen: Trennung+Scheidung, junge Kinder (0-6), Testdiagnostik,

2024

- Neue Klientendatenbank
- Prozessmanagement
- Digitalisierung
- Personalbedarf
- Baumaßnahmen am Gebäude
- Neue/r Supervisor/in finden
- Zusammenarbeit mit Pflegekinderdienst
- Ideen: „Babysprechstunde“, Kindergruppen...



AUF EINEN BLICK...

1. 718 Neuanmeldungen: 22 % Steigerung im Vergleich zur Zeit vor Corona
inges. 933 beratende Fälle
2. Erstgespräch erfolgen zu 92% innerhalb von vier Wochen nach Anmeldung
3. Die meisten Sitzungen finden mit den jungen Menschen selbst (36%) oder den Müttern (31%) statt
4. 50% der Fälle mit Thema: Konflikte, 25% mit T+S/Umgang/Sorgerecht
49% der angemeldete jungen Menschen mit Entwicklungsauffälligkeiten oder emotional/seeelischen Problemen, 1/3 mit schulischen Problemen
5. 2024 wird geprägt sein von weiter hohen Anmeldezahlen, strukturellen Weiterentwicklungen und neuen inhaltlichen Ideen