

# Landkreis Aurich

## Demografie

**04.06.2014**

**Wolf Krämer-Mandau / Guido Scharnhorst-Engel / Ruth Swierzy**

**[www.biregio.de](http://www.biregio.de)**

**Tel.: 0171-2715090**

**LK Aurich**  
*04-06-2014*



Projektgruppe  
**Bildung und Region**

**Gefühl bis 2005: Wir wachsen! Ggf. trägt das Gefühl noch heute – nicht aber die reale Entwicklung**

**LK Aurich**  
04-06-2014



Projektgruppe  
**Bildung und Region**

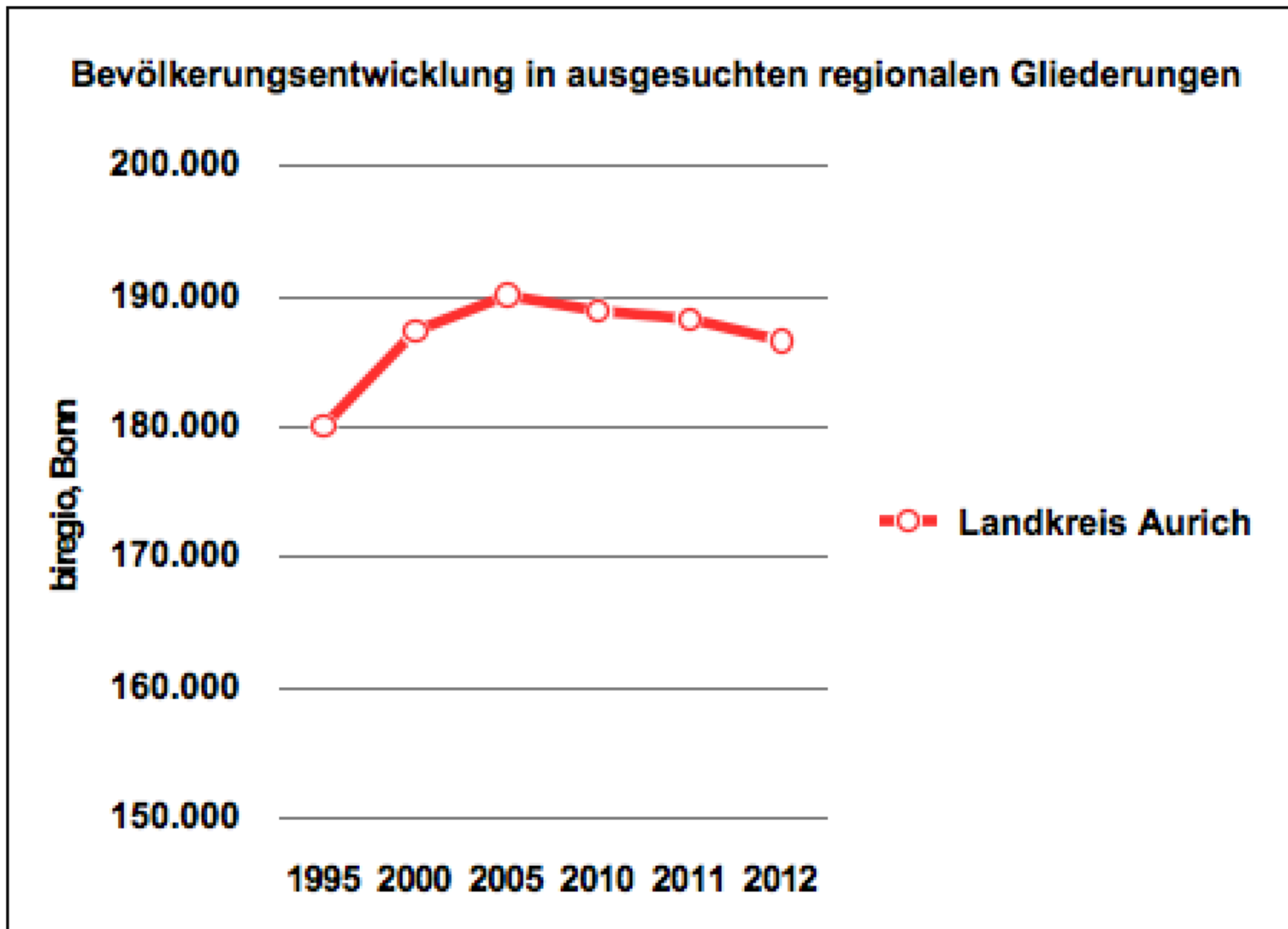

X

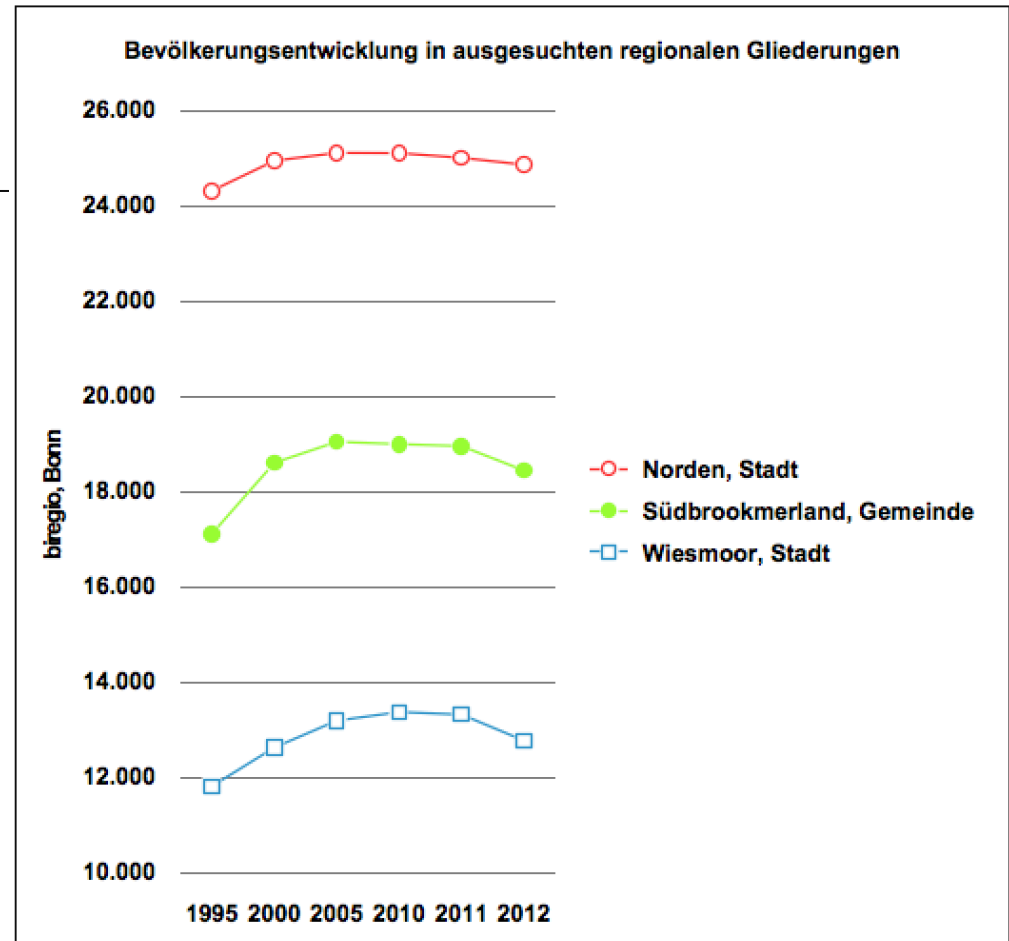
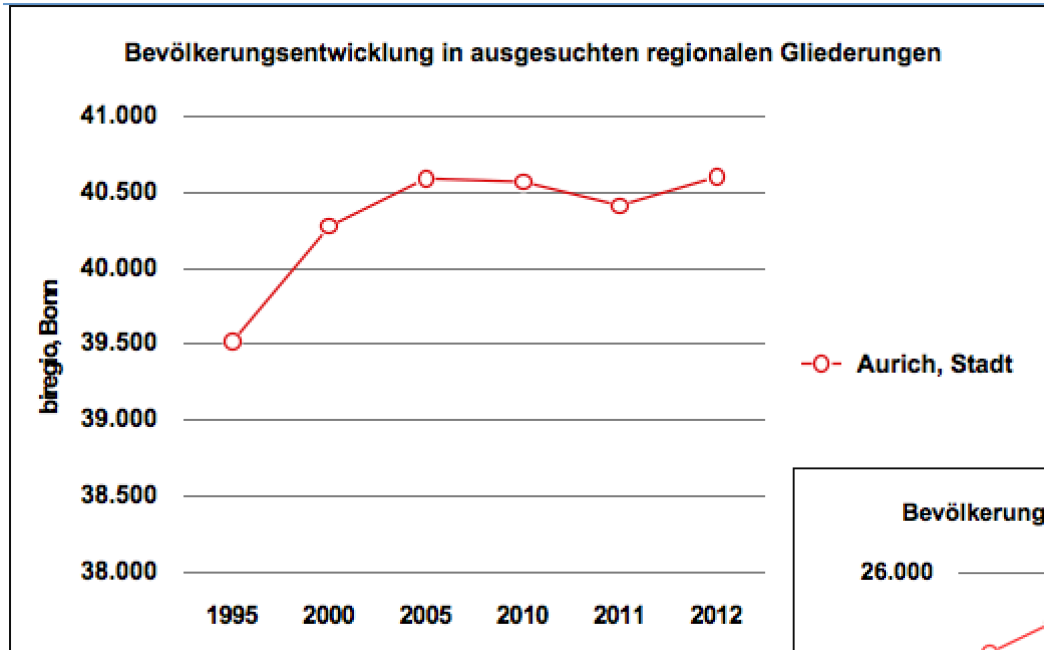

**LK Aurich**  
04-06-2014



Projektgruppe  
**Bildung und Region**

x

**LK Aurich**  
04-06-2014



Projektgruppe  
**Bildung und Region**

4

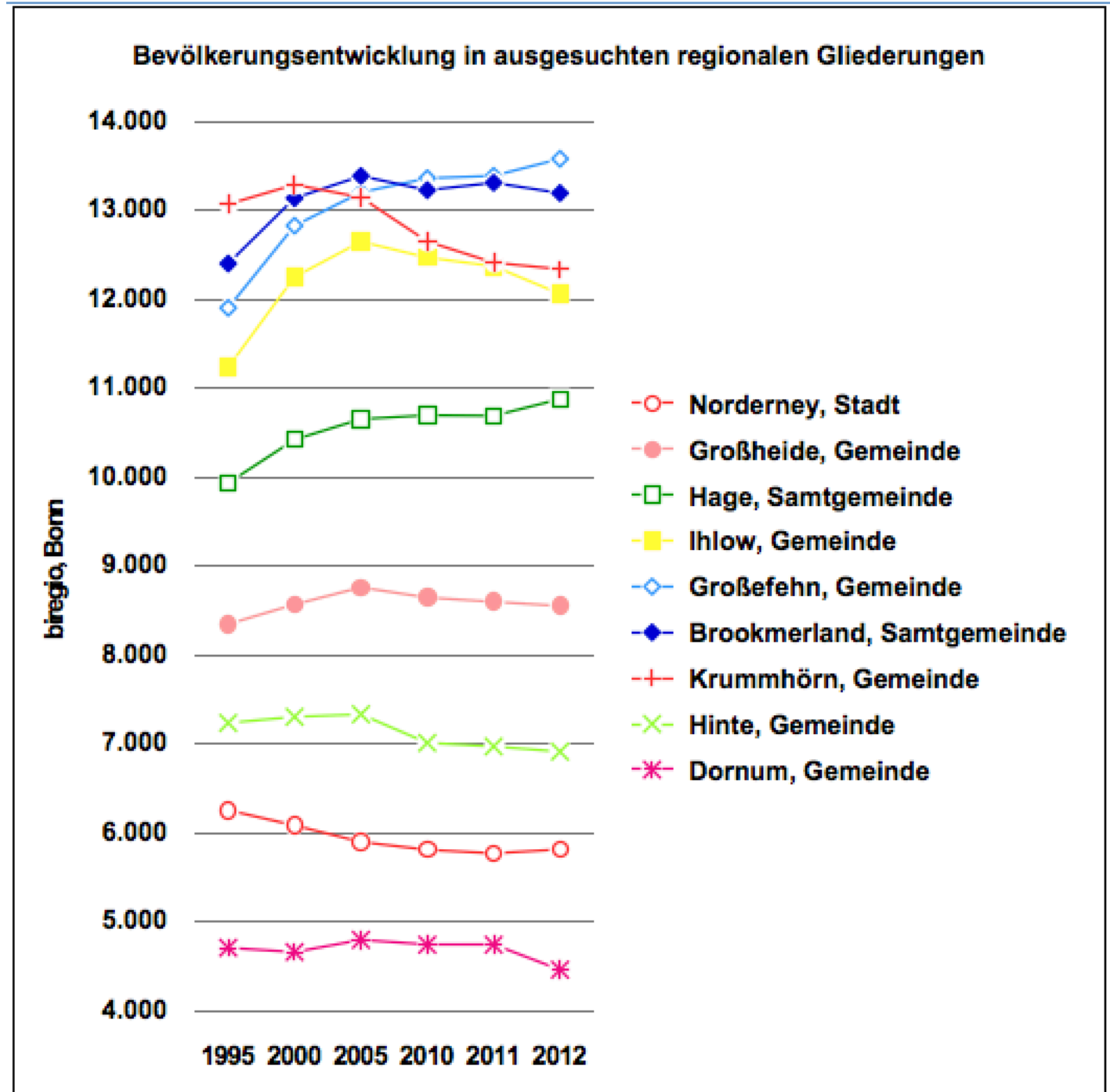

Es geht Ihnen  
besser als dem  
Land (bisher  
zumindest!)

LK Aurich  
04-06-2014



Projektgruppe  
Bildung und Region

5

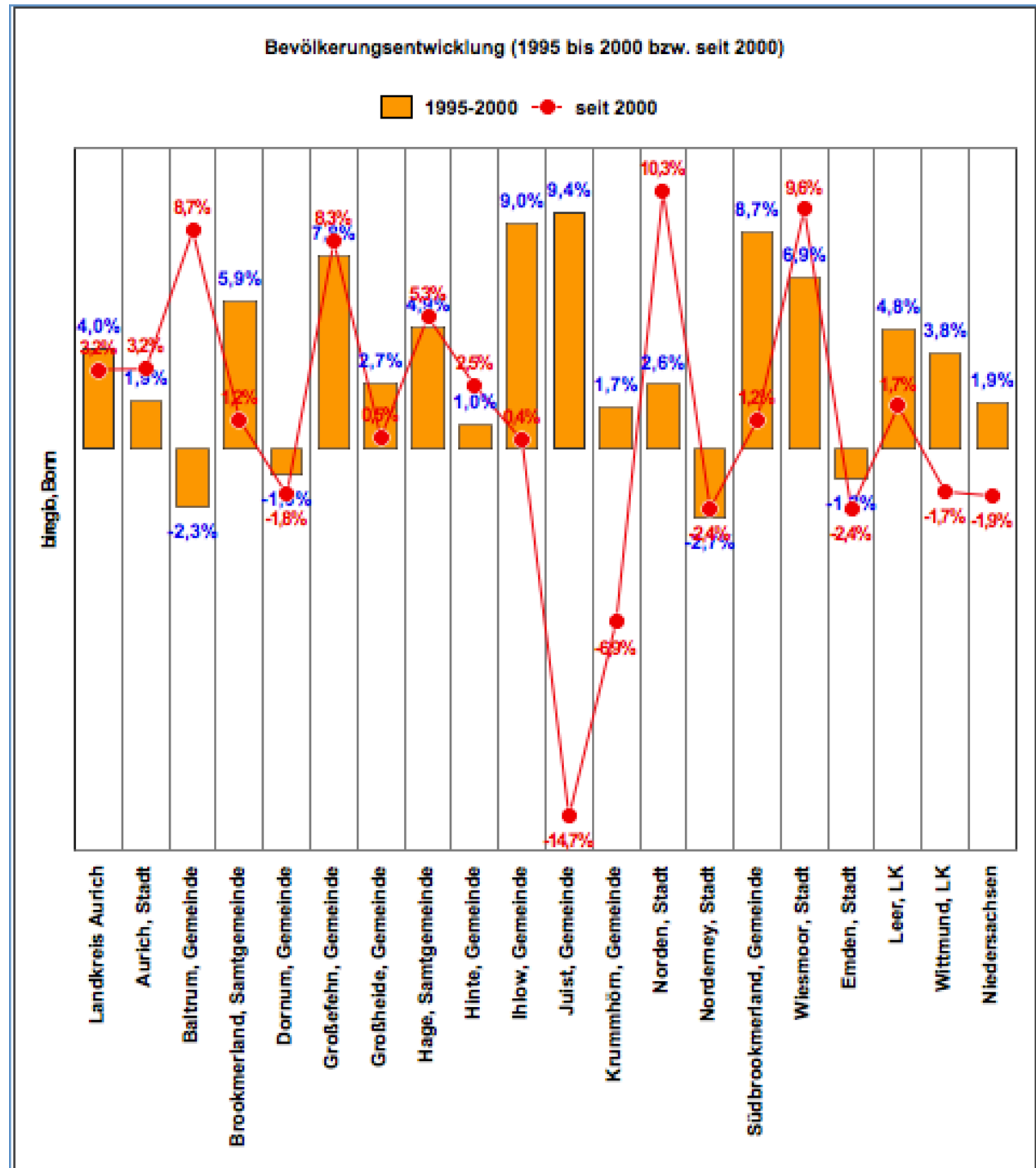

# Die Dächer sind gebaut

**LK Aurich**  
04-06-2014



Projektgruppe  
**Bildung und Region**

6

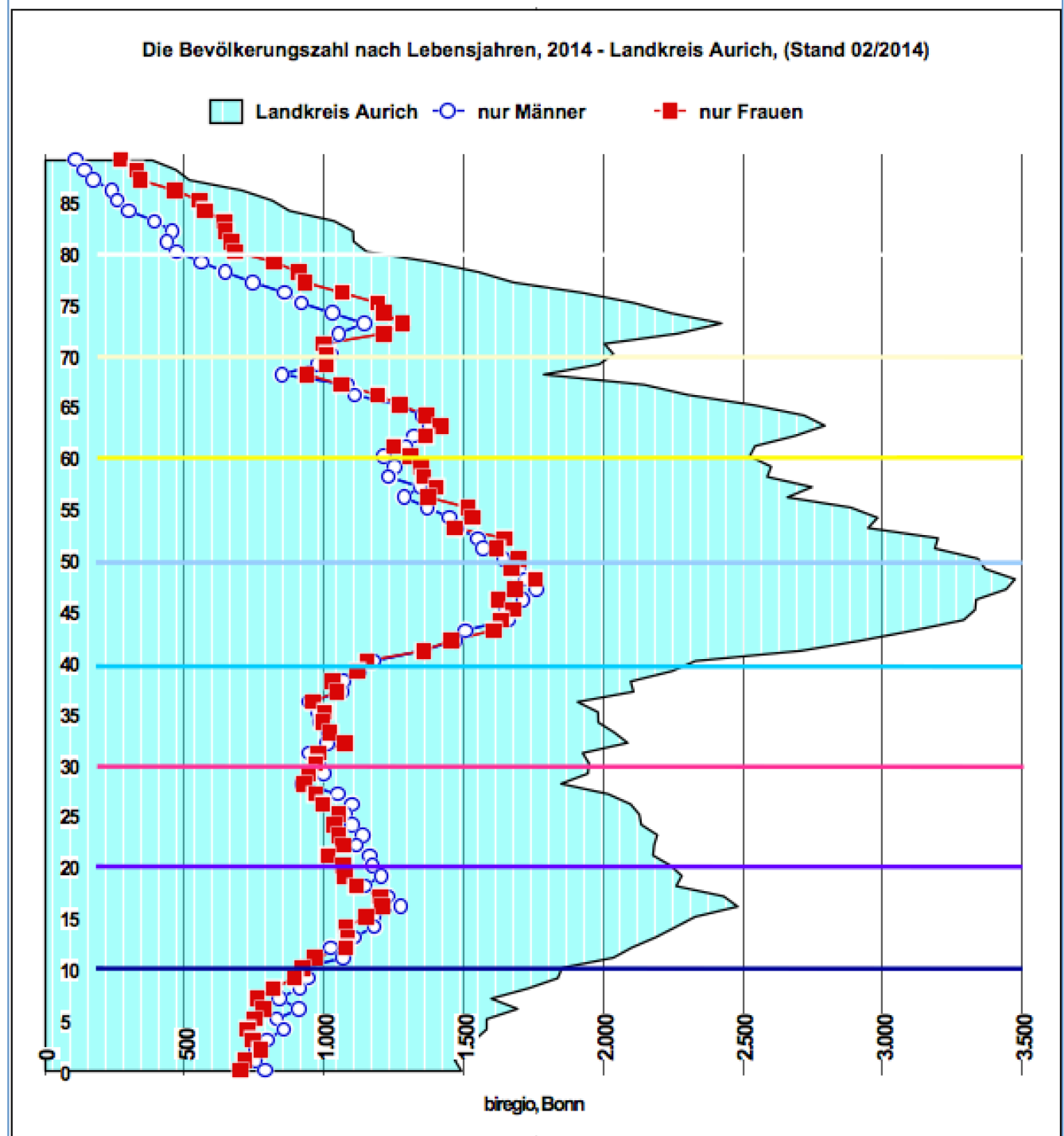

X

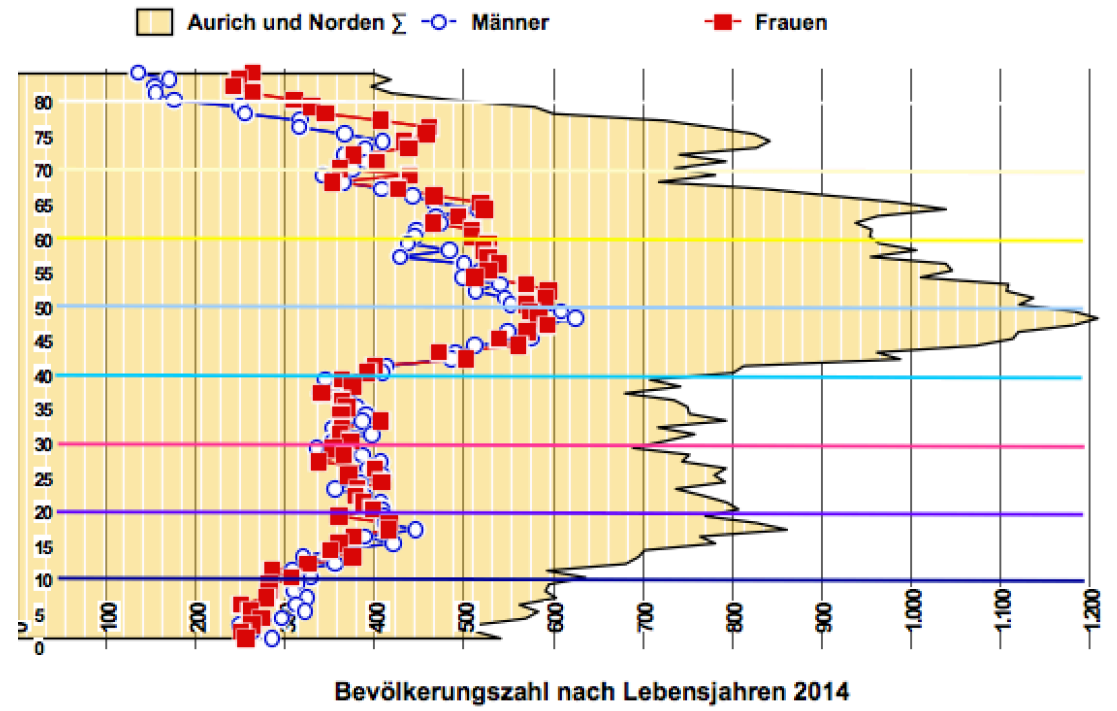

**LK Aurich**  
04-06-2014



Projektgruppe  
**Bildung und Region**

7

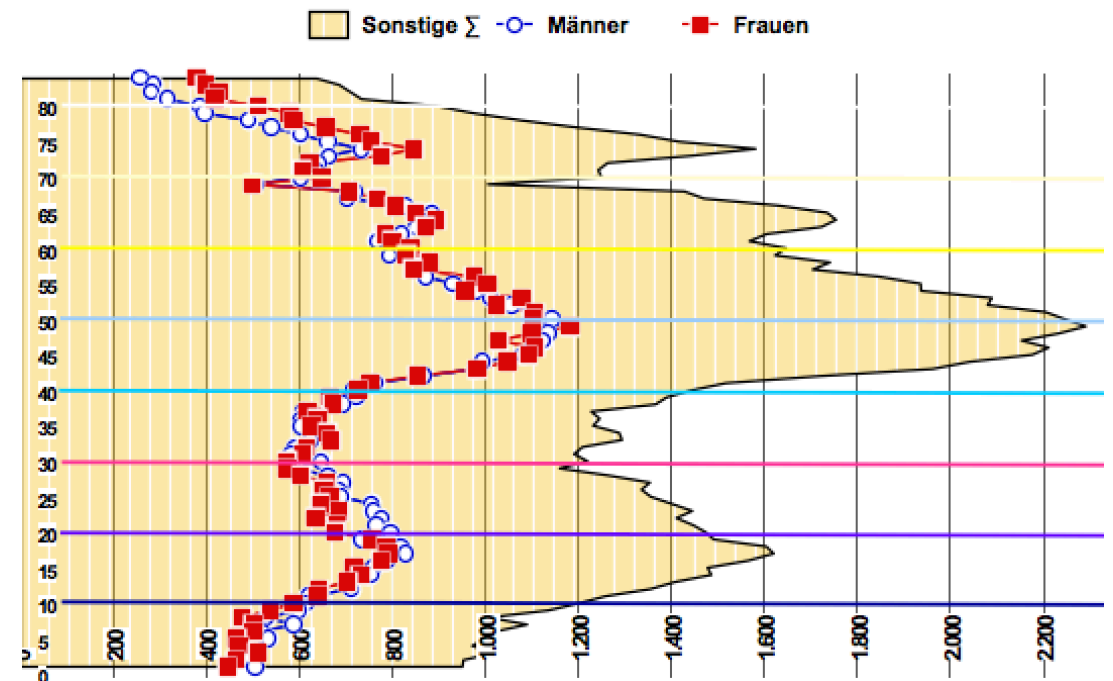

X

**LK Aurich**  
04-06-2014



Projektgruppe  
**Bildung und Region**

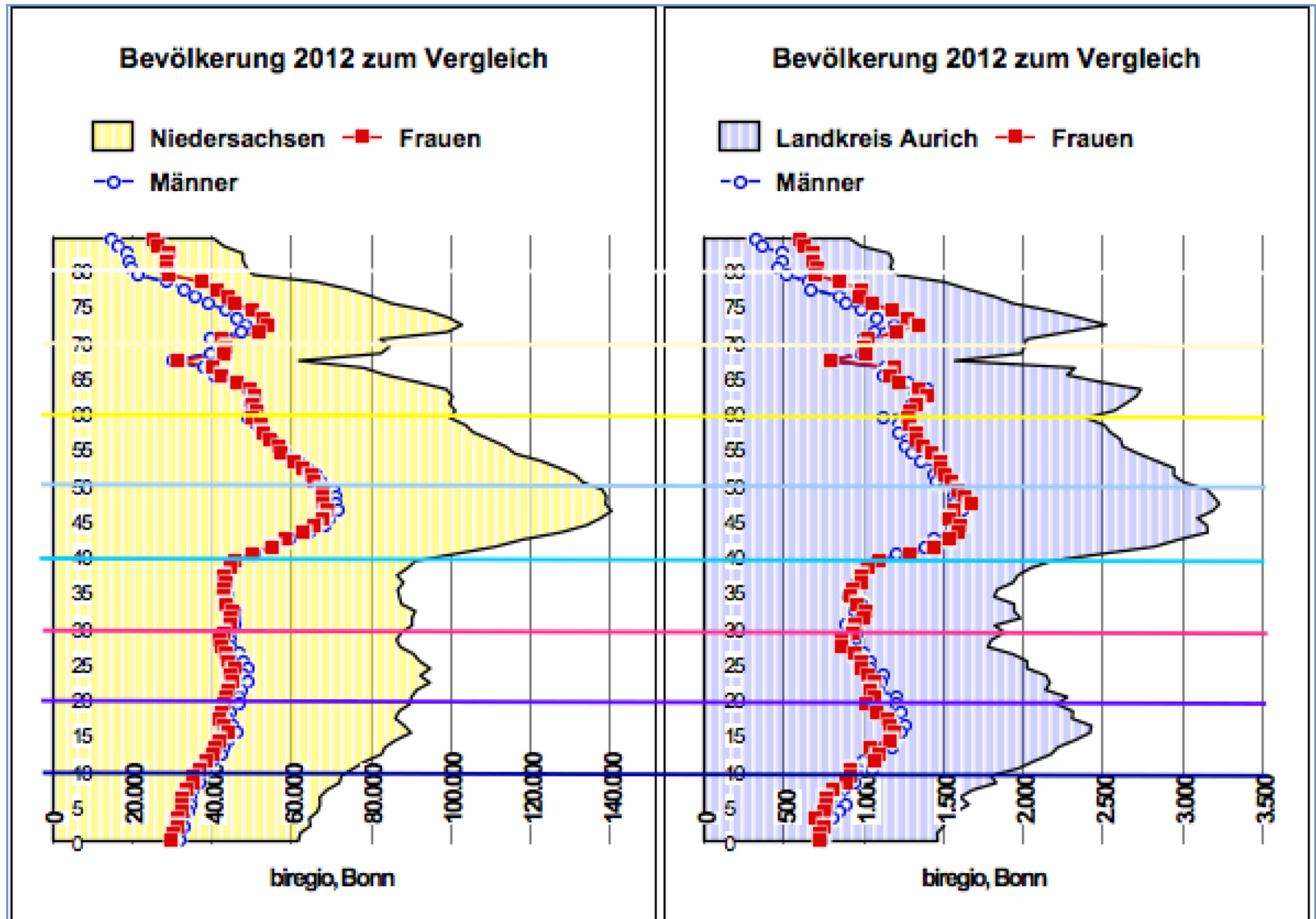



X

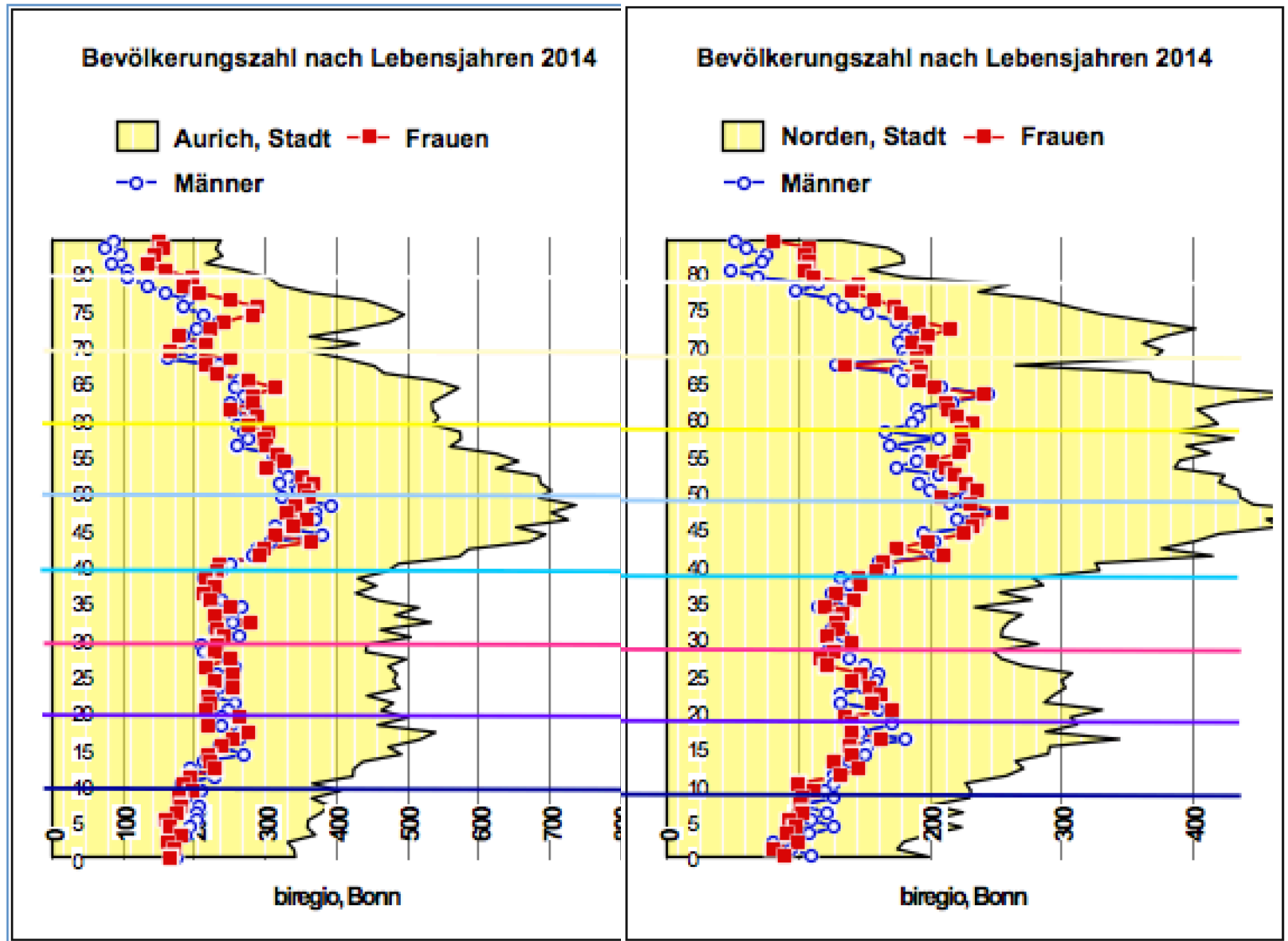

**LK Aurich**  
04-06-2014



Projektgruppe  
**Bildung und Region**

X

LK Aurich  
04-06-2014



Projektgruppe  
Bildung und Region

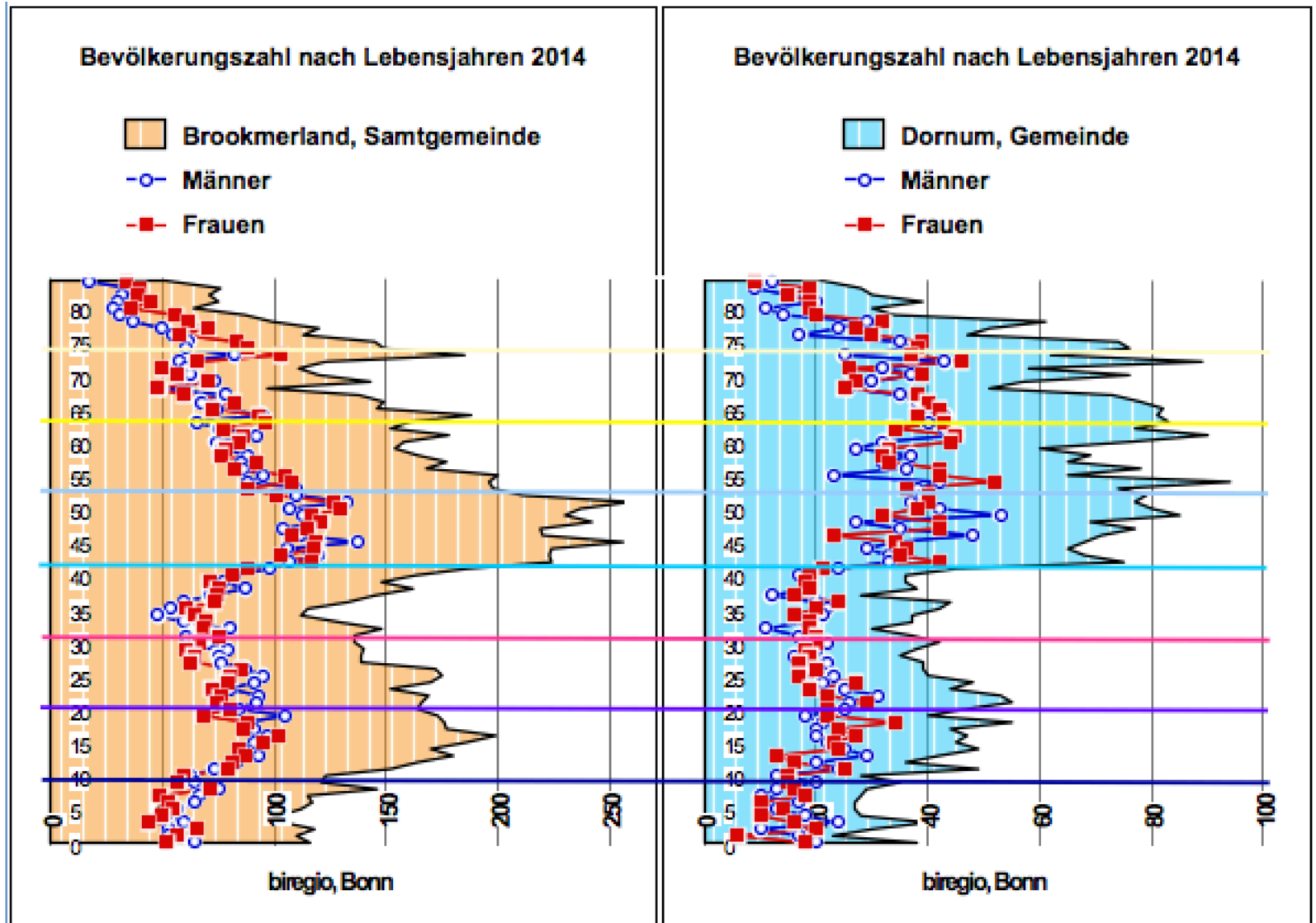

X

LK Aurich  
04-06-2014



Projektgruppe  
Bildung und Region

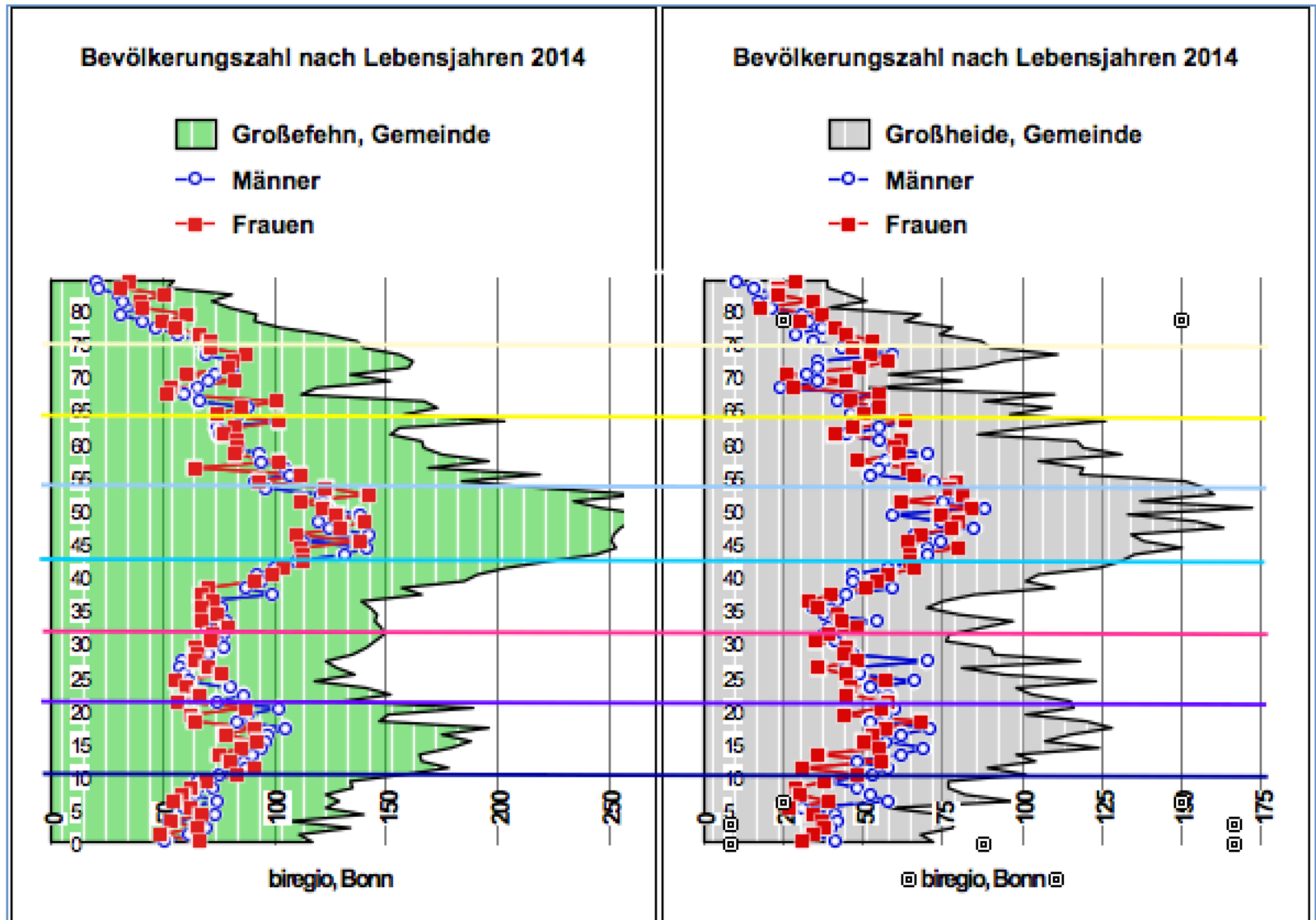

X

LK Aurich  
04-06-2014



Projektgruppe  
Bildung und Region

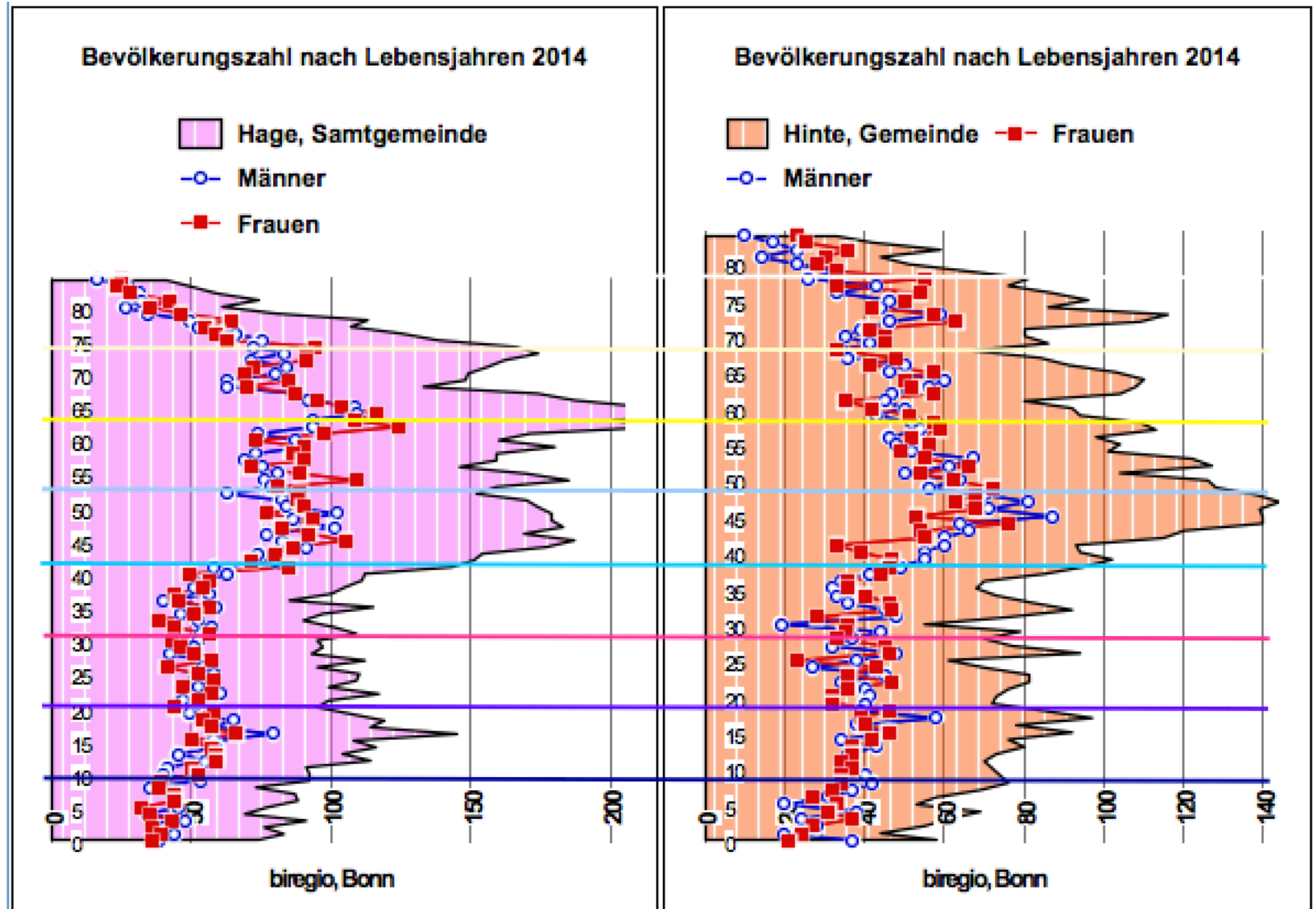

X

LK Aurich  
04-06-2014



Projektgruppe  
Bildung und Region

13

Bevölkerungszahl nach Lebensjahren 2014

Ihlow, Gemeinde    ■ Frauen  
○ Männer

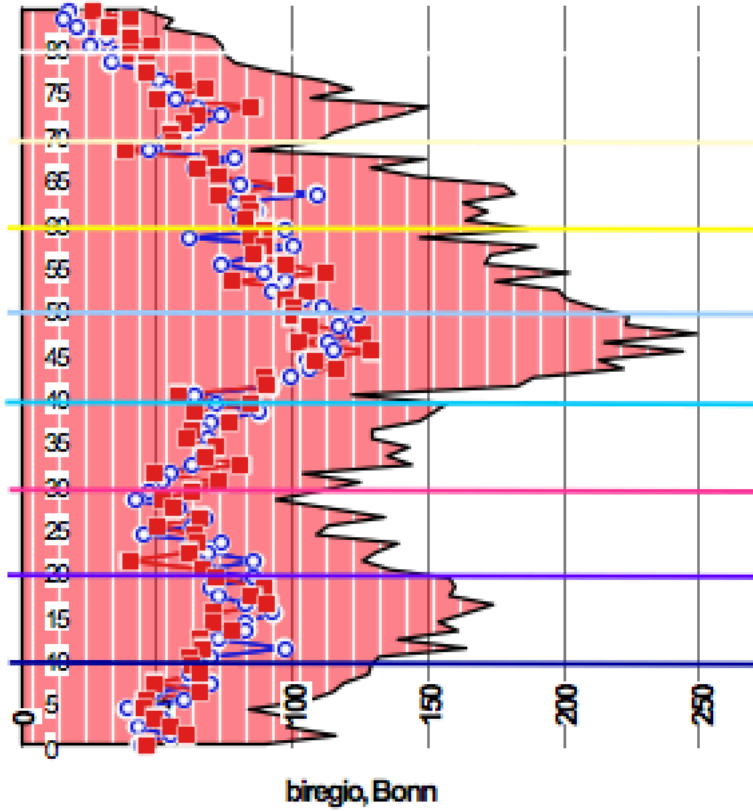

Bevölkerungszahl nach Lebensjahren 2014

Wiesmoor, Stadt    ■ Frauen  
○ Männer

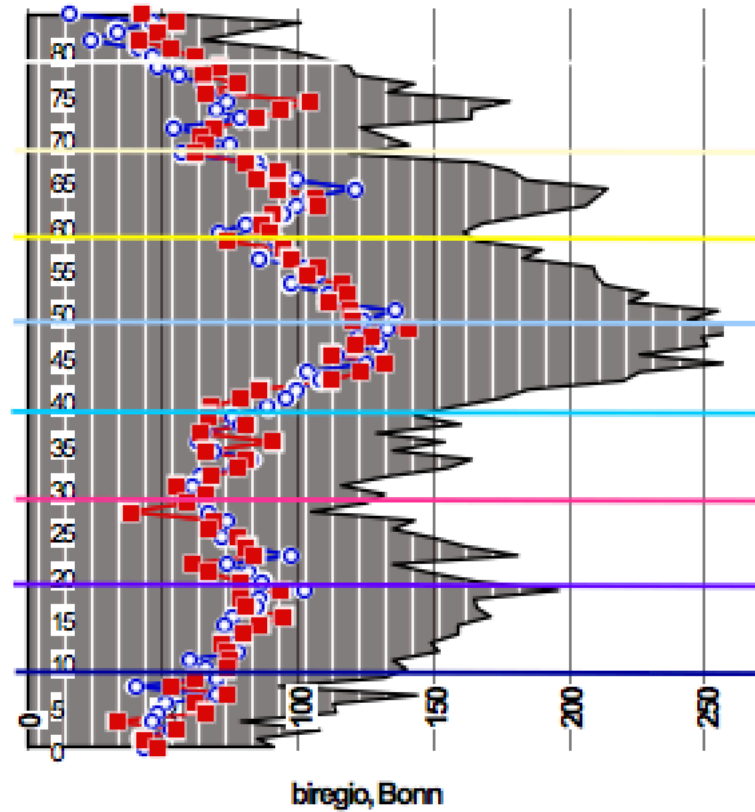

X

Bevölkerungszahl nach Lebensjahren 2014

- Krummhörn, Gemeinde
- Männer
- Frauen

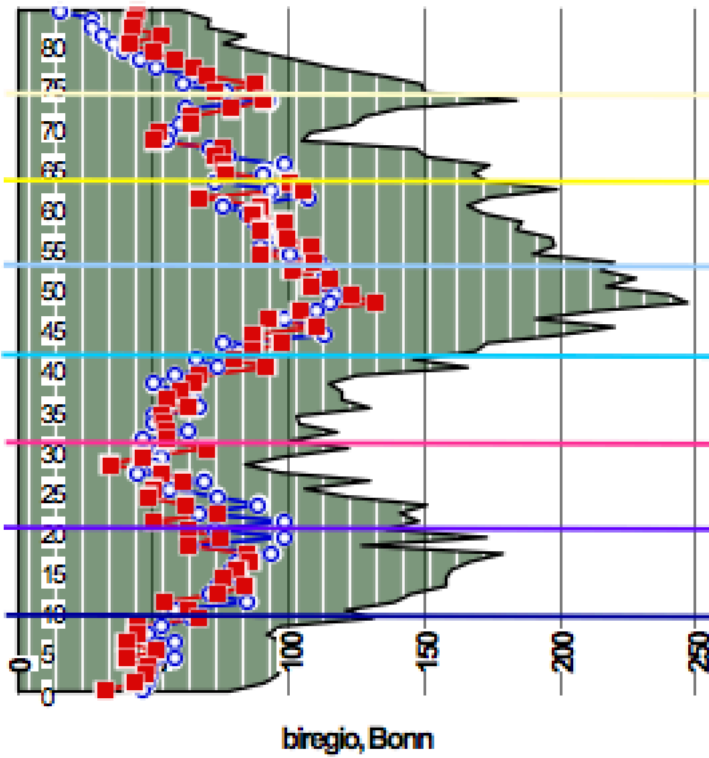

Bevölkerungszahl nach Lebensjahren 2014

- Südbrookmerland, Gemeinde
- Männer
- Frauen

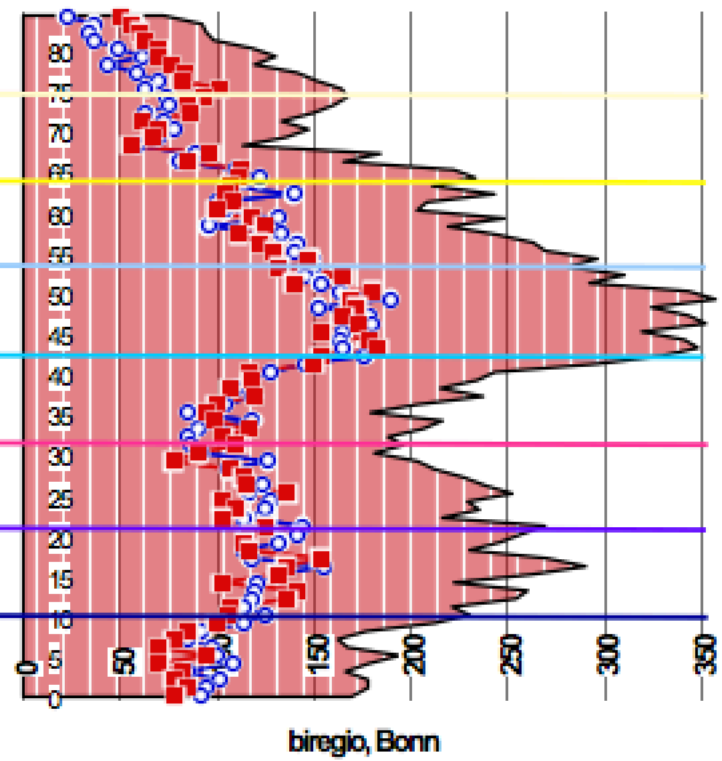

LK Aurich  
04-06-2014



Projektgruppe  
Bildung und Region

Bevölkerungszahl nach Lebensjahren 2014

Bevölkerungszahl nach Lebensjahren 2014

Bevölkerungszahl nach Lebensjahren 20

■ Norderney, Stadt ■ Frauen  
○ Männer

■ Juist, Gemeinde ■ Frauen  
○ Männer

■ Baltrum, Gemeinde  
○ Männer  
■ Frauen

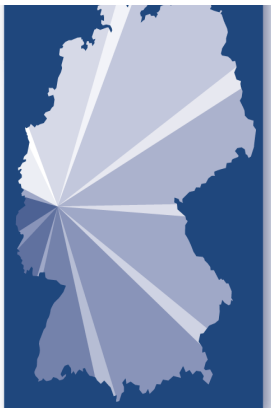
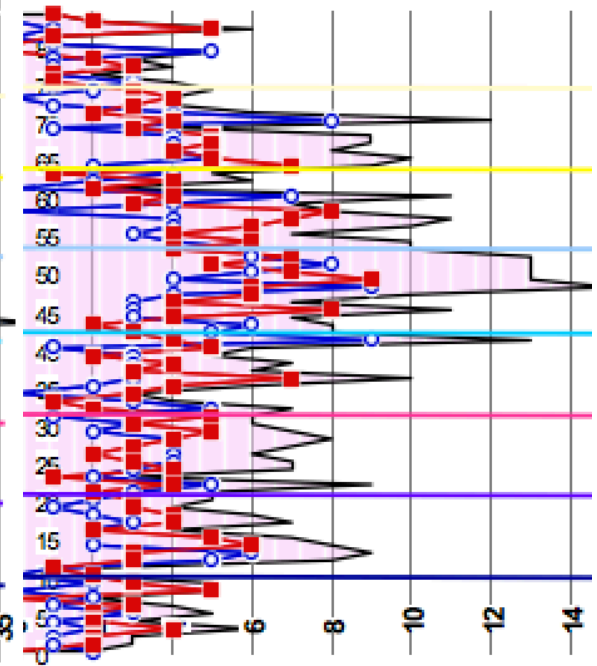
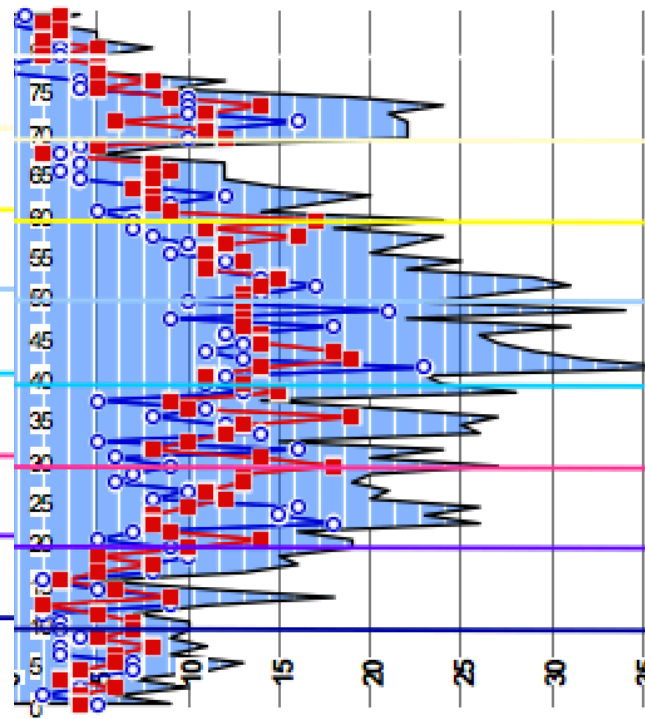
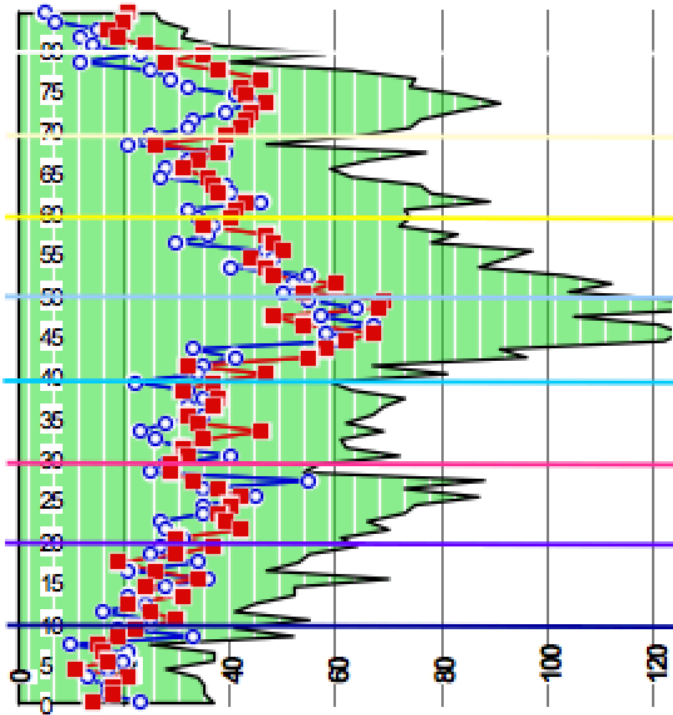



### Männer und Frauen in ausgesuchten Altersgruppen in absoluten Zahlen - Landkreis Aurich

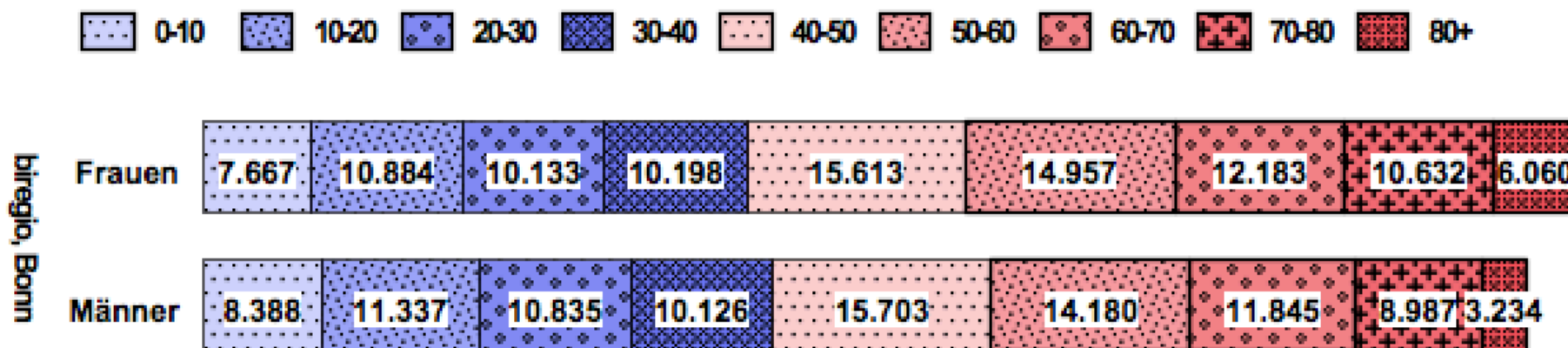

### LK Aurich

04-06-2014



Projektgruppe  
Bildung und Region

Zahl der Wohneinheiten (WE) nach aktuellem Stand:					Landkreis Aurich				
Stadt/Gemeinde	WE	2014	2015	2016	2017	2018	2019	2020ff.	
Aurich, Stadt	200	20	19	19	18	18	17	89	
Baltrum, Gemeinde	10	1	1	1	1	1	1	4	
Brookmerland, Samtgemeinde	30	3	3	3	3	3	3	13	
Domum, Gemeinde	10	1	1	1	1	1	1	4	
Großefehn, Gemeinde	50	5	5	5	5	5	4	22	
Großheide, Gemeinde	30	3	3	3	3	3	3	13	
Hage, Samtgemeinde	30	3	3	3	3	3	3	13	
Hinte, Gemeinde	45	5	4	4	4	4	4	20	
Ihlow, Gemeinde	30	3	3	3	3	3	3	13	
Juist, Gemeinde	10	1	1	1	1	1	1	4	
Krummhörn, Gemeinde	75	8	7	7	6	6	6	35	
Norden, Stadt	100	10	10	10	9	9	9	44	
Norderney, Stadt	10	2	2	2	1	1	1	2	
Südbrookmerland, Gemeinde	50	3	3	3	3	3	3	35	
Wiesmoor, Stadt	50	5	5	5	5	5	4	22	
<b>Landkreis Aurich</b>	<b>730</b>	<b>71</b>	<b>68</b>	<b>67</b>	<b>64</b>	<b>63</b>	<b>60</b>	<b>336</b>	



# Achten Sie auf Ihre Frauen!

LK Aurich  
04-06-2014



Projektgruppe  
Bildung und Region

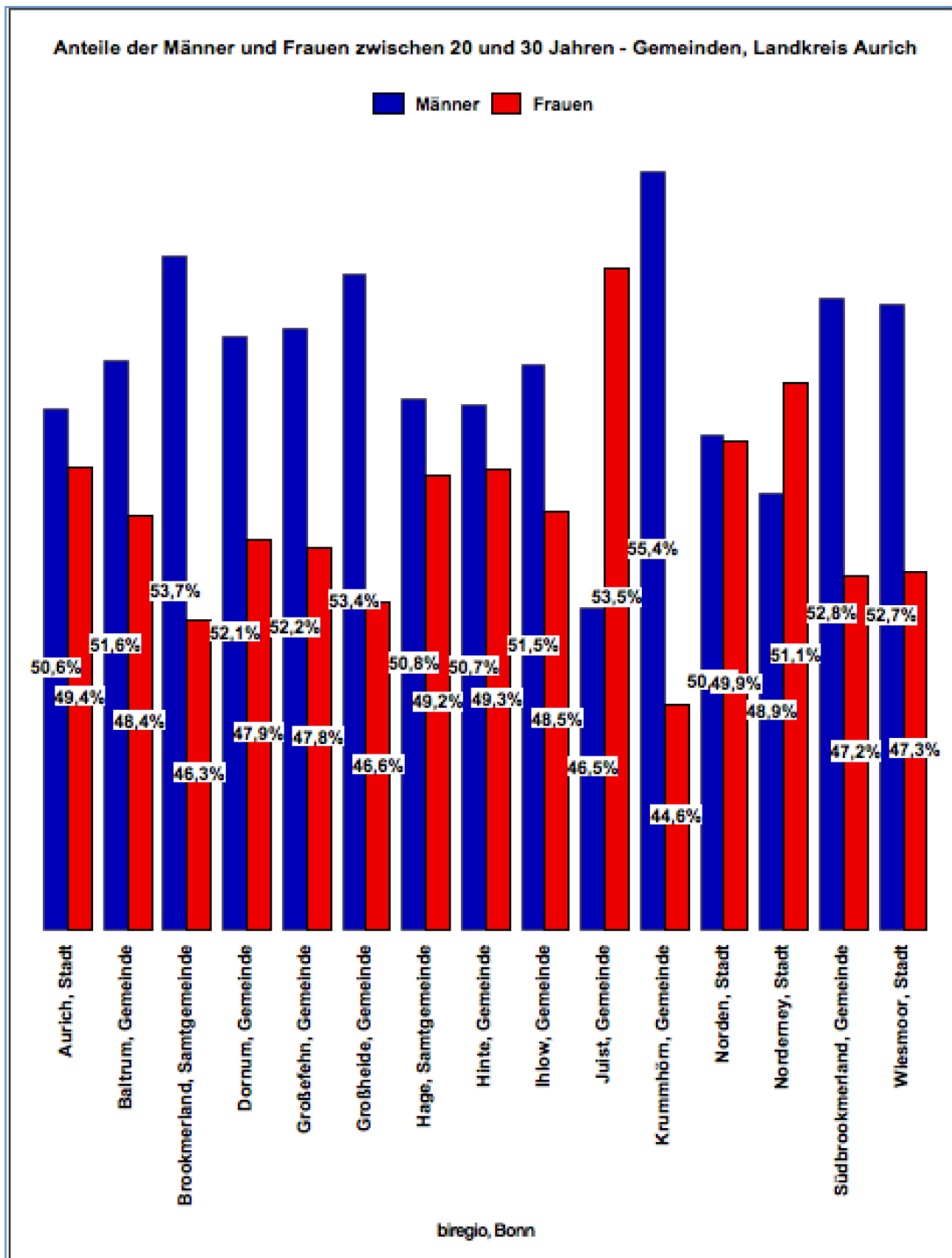

X

**LK Aurich**  
04-06-2014



Projektgruppe  
**Bildung und Region**

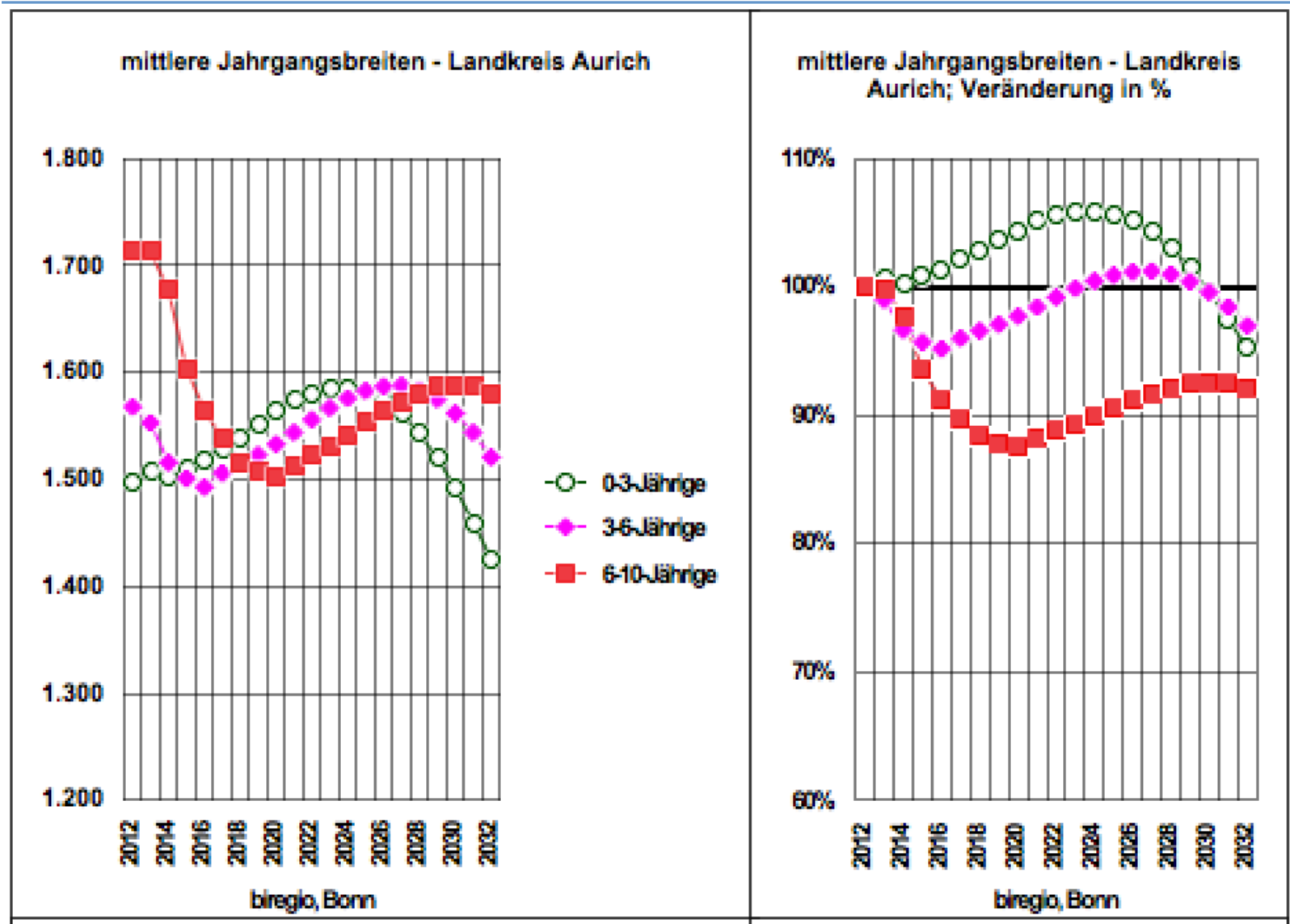

X

mittlere Jahrgangsbreiten - Landkreis Aurich

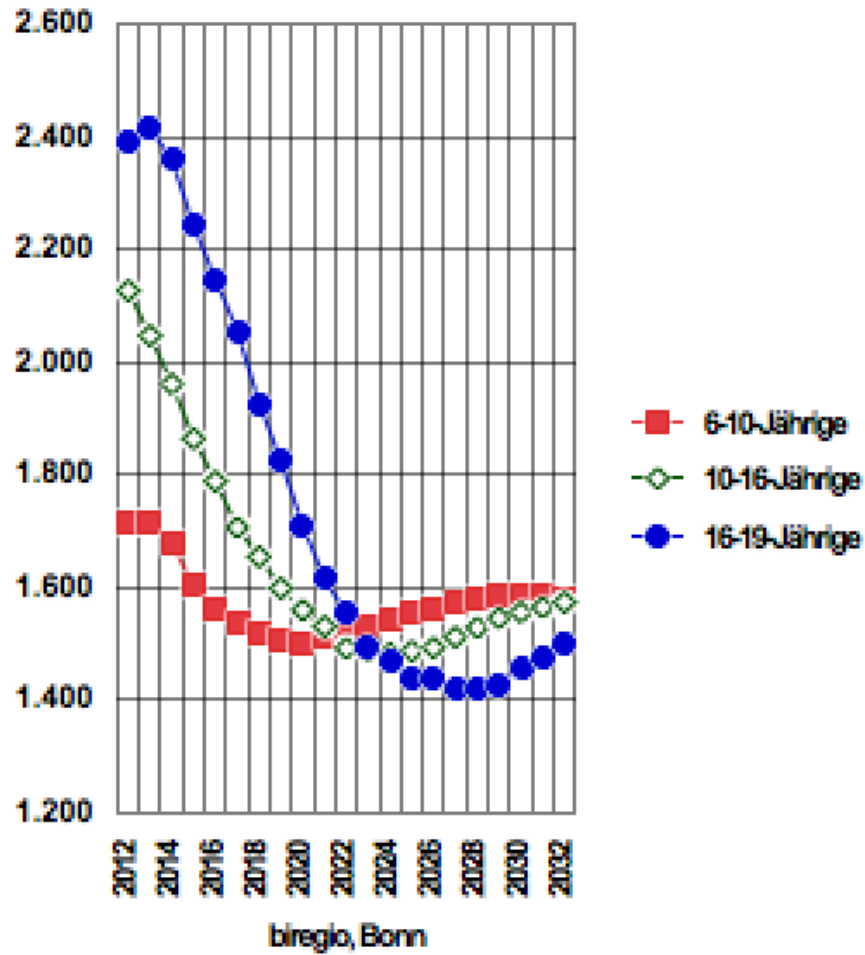

mittlere Jahrgangsbreiten, Veränderung in % - Landkreis Aurich

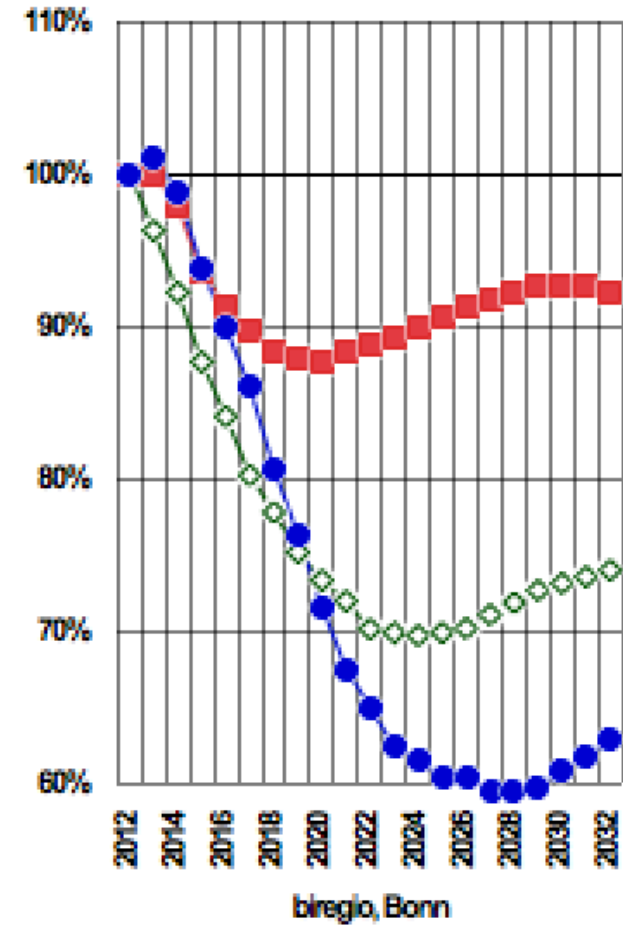

LK Aurich  
04-06-2014



**LK Aurich**  
04-06-2014



Projektgruppe  
**Bildung und Region**

**20**

© biregio  
Projektgruppe Bildung und Region  
Wolf Krämer-Mandau  
Königsplatz 27  
53173 Bonn  
0228/36 30 04  
0171-2715090  
info@biregio.de

**LK Aurich**  
04-06-2014

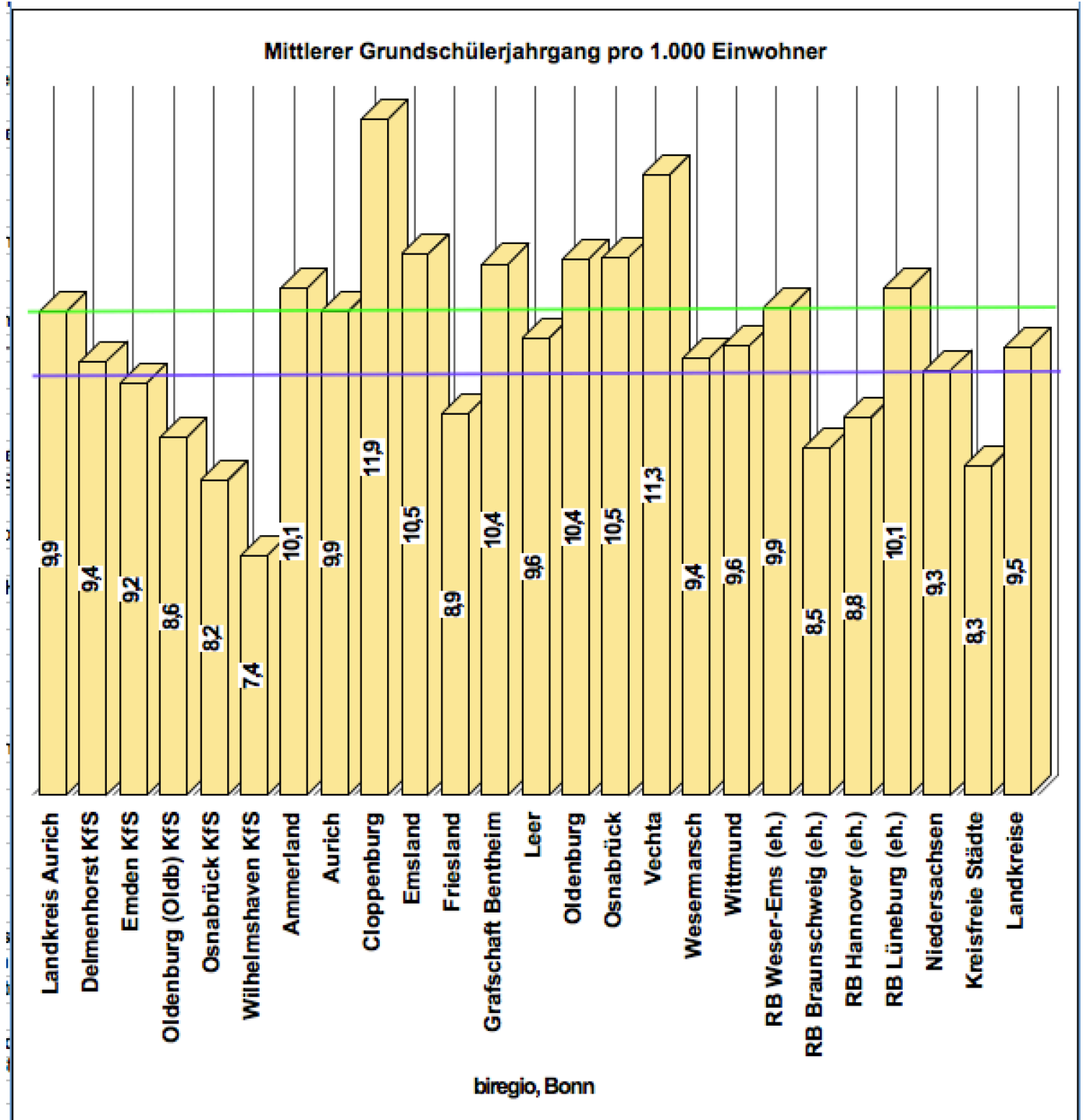

x

**LK Aurich**  
04-06-2014



Projektgruppe  
**Bildung und Region**

**22**