

Gesamtplan Landkreis Aurich:

Befragung der Eltern, Entwicklung der Kindertagesstätten, Analyse der Schulräume, Schulentwicklungsplanung

Landkreis Aurich

Band II: Planung für die Kindertagesstätten

Fortschreibung
mit einem Ausblick bis zum Jahr 2033

November 2014

Bände:

- I Befragung der Eltern*
- II Kindertagesstättenplan*
- III Raumanalysen*
- IV Allgemeinbildende Schulen (Datenband)*
- V Kernergebnisse: allgemeinbildende Schulen*
- VI Berufsbildende Schulen: Daten und Kernergebnisse*



biregio

Projektgruppe - Bildung und Region

Dürenstraße 40 · 53173 Bonn

Telefon: 0 22 8 - 35 55 12

0 22 8 - 36 30 04

Telefax: 0 22 8 - 36 30 01

E-Mail: info@biregio.de

Internet: www.biregio.de

Wolf Krämer-Mandau
Ruth Swierzy

kraemer-mandau@biregio.de
info@biregio.de

Autor
Autorin



InhaltsverzeichnisInhaltsver-
zeichnis

1.	Vorbemerkungen	4
2.	Prognose der demografischen Entwicklung und der kindertagesstättenrelevanten Altersjahrgänge im Landkreis Aurich	5
2.1	Bevölkerung, Demografie und Kindertagesstätten - Stadt Aurich	43
2.2	Bevölkerung, Demografie und Kindertagesstätten - Gemeinde Baltrum	46
2.3	Bevölkerung, Demografie und Kindertagesstätten - Samtgemeinde Brookmerland	49
2.4	Bevölkerung, Demografie und Kindertagesstätten - Gemeinde Dornum	52
2.5	Bevölkerung, Demografie und Kindertagesstätten - Gemeinde Großefehn	55
2.6	Bevölkerung, Demografie und Kindertagesstätten - Gemeinde Großheide	58
2.7	Bevölkerung, Demografie und Kindertagesstätten - Samtgemeinde Hage	61
2.8	Bevölkerung, Demografie und Kindertagesstätten - Gemeinde Hinte	64
2.9	Bevölkerung, Demografie und Kindertagesstätten - Gemeinde Ihlow	67
2.10	Bevölkerung, Demografie und Kindertagesstätten - Gemeinde Juist	70
2.11	Bevölkerung, Demografie und Kindertagesstätten - Gemeinde Krummhörn	73
2.12	Bevölkerung, Demografie und Kindertagesstätten - Stadt Norden	76
2.13	Bevölkerung, Demografie und Kindertagesstätten - Stadt Norderney	79
2.14	Bevölkerung, Demografie und Kindertagesstätten - Gemeinde Südbrookmerland	82
2.15	Bevölkerung, Demografie und Kindertagesstätten - Stadt Wiesmoor	85



1. Vorbemerkungen

Die Ausstattung von Kreisen und ihren Kommunen mit guten Angeboten bei der Betreuung der unter Sechsjährigen ist ebenso ein Standortfaktor wie deren Ausstattung mit schulischen Einrichtungen, mit kulturellen Angeboten sowie mit sozialen Einrichtungen. Daraus resultiert ein ungeheurer Druck auf die Träger von Kindertageseinrichtungen.

Da die Betreuungslandschaft ständig in Bewegung ist, lässt sie kaum noch verbindliche und langfristig tragfähige Planungen zu. Der Ansatz einer nur quantitativen KiTa-Entwicklungsplanung, eine des "Zahlenverwaltens" und "Fortschreibens", ist zwingend durch eine "qualitative Planung" zu ersetzen. Hinzuzufügen ist ein Blick auf die langfristigen Bedarfe, weil bei den immens steigenden Nachfragen nach der Betreuung jede "falsch gebaute" (d.h. nicht richtig dimensionierte) Einrichtung teuer zu stehen kommt.

Die Kindertagesstättenplanung ist ein Stück weit Sozialpolitik, Kulturplanung, Standortsicherung und Jugendpolitik. Folgerichtig hat sie einen enormen Abstraktions- und Spezialisierungsgrad erreicht, wobei die Bewahrung des Bewährten und das Einarbeiten neuer Anforderungen und Profile sorgsam austariert, in einem schöpferischen Gleichgewicht gehalten werden müssen. Vieles von dem, was heute angedacht oder auf den Weg gebracht wird, schafft Vorgaben für die nächsten Jahre und wird diese prägen.

Die Gestaltung der Angebote in den Kindertagesstätten fordert in der Zeit der Veränderungen dem Kommunalpolitiker in einer Schärfe wie nie zuvor einen sicheren, perspektivischen Blick ab. Er muss sich in der schwierigen Balance zwischen dem heterogenen Elternwillen, dem hier auch "Machbaren" oder "Wünschenswerten" sowie dem Notwendigen bewegen.

Der Landkreis Aurich hat *biregio* beauftragt, mit einem Gutachten die Perspektiven der Kindertagesstättenplanung auszuloten. Durch die aufgezeigten möglichen Blickwinkel und skizzierten Alternativen soll es der Politik möglich sein, klare und einmütige Entscheidungen zu fällen, um eine sichere, stabile, ausreichende und wirtschaftliche Versorgung der Bürger mit zukunftsfähigen Betreuungsangeboten zu erreichen.

Projektgruppe BILDUNG und REGION, *biregio*

Bonn-Bad Godesberg



2. Prognose der künftigen demografischen Entwicklung und der schulrelevanten Altersjahrgänge im Landkreis Aurich

Prognose zukünftige Entwicklung

Demografie vor Ort

Die Altersstruktur der Bevölkerung führt zu gegenläufigen Wellenbewegungen. Geburtenstarke Jahrgänge sind in der Erwerbstätigkeit, geburten-schwache befinden sich noch in der Ausbildung, wieder geburtenstärkere Jahrgänge besuchen die Grundschule und drängen in die weiterführenden Schulen. Die Ursachen sind in einfachen Gesetzmäßigkeiten zu sehen: Die Nachkriegszeit hat bis Ende der sechziger Jahre aus einer in der Vorkriegszeit geborenen Generation steigende Geburtenzahlen erbracht, welche die heutige Elterngeneration der heranwachsenden Schülergeneration bilden.

Dann setzte ein starker Rückgang der Geburtenzahlen ein, der nicht nur auf die schwächer besetzten Elternjahrgänge der in der Kriegszeit Geborenen, sondern auch auf gesellschaftliche Zeitströmungen zurückzuführen war (der "Pillenknick"). Je leichter es fällt, Differenzen zur Situation im Land (Linie) aus der Grafik zu erkennen, umso spezifischer und 'spektakulärer' sind dann die Besonderheiten der Entwicklungsverläufe vor Ort einzuschätzen:

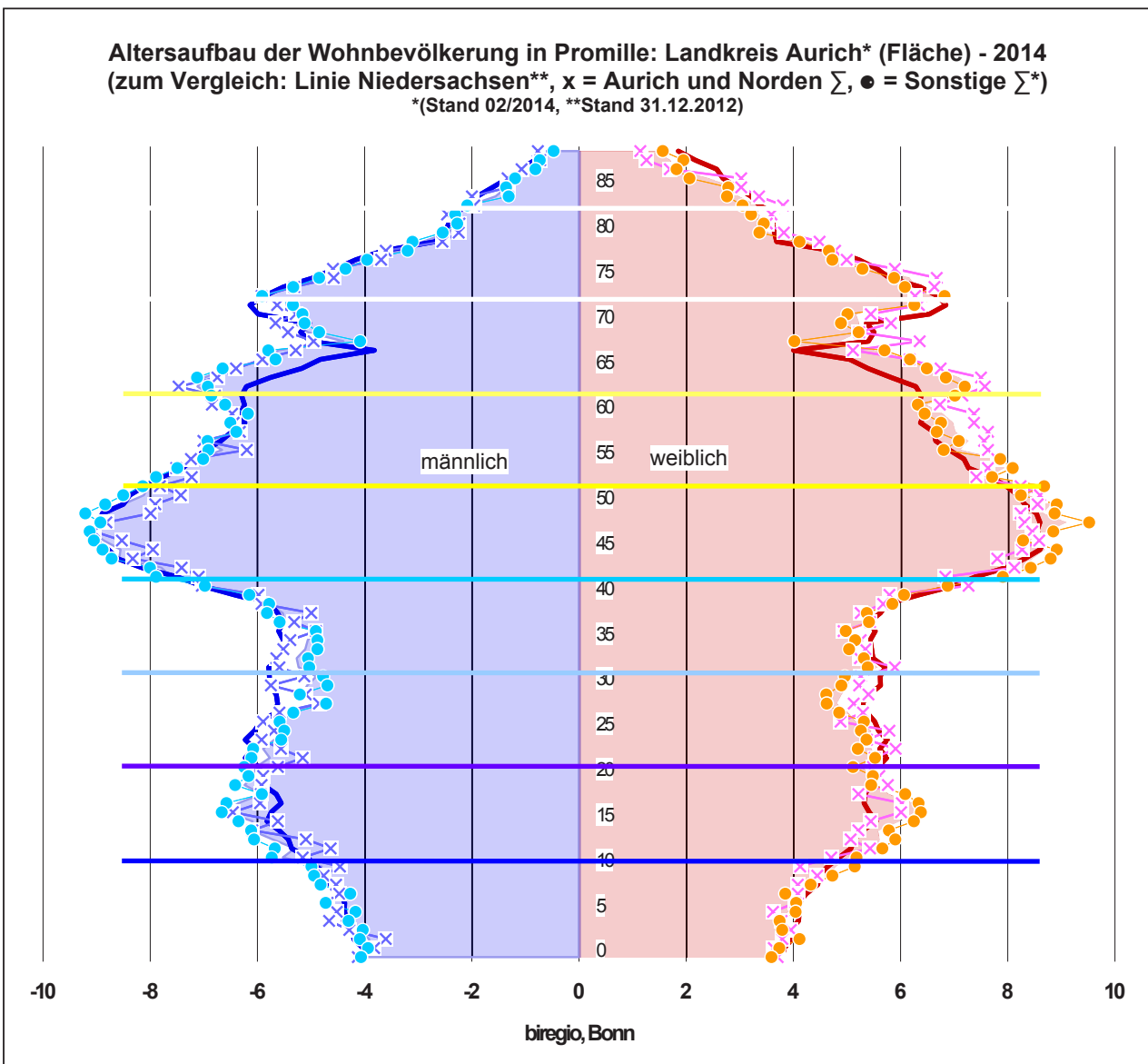

Erst allmählich haben sich die Geburtenzahlen wieder allein aufgrund der stärker besetzten Elternjahrgänge erhöht. Diese Entwicklung hat sich noch bis Ende der neunziger Jahre fortgesetzt; mit den dann wiederum schwächer besetzten Elternjahrgängen der in den siebziger Jahren Geborenen gehen künftig jedoch erneut rückläufige Geburtenzahlen einher. Im Landkreis Aurich zeigt der gegenwärtige Altersaufbau der Wohnbevölkerung die historisch bestimmten Einschnitte und Ausformungen und den beschriebenen starken Rückgang der Geburtenzahlen in den siebziger Jahren; danach haben sich die Geburtenzahlen stabilisiert (vgl. hierzu auch den Altersaufbau der Wohnbevölkerung im Land Niedersachsen; Datenstand: 31.12.2012). Die Grafik zeigt die Gesamtzahl der Bürger (sowie Männer und Frauen) nach ihrem Alter im Landkreis Aurich:

Prognose zukünftige Entwicklung
Demografie vor Ort

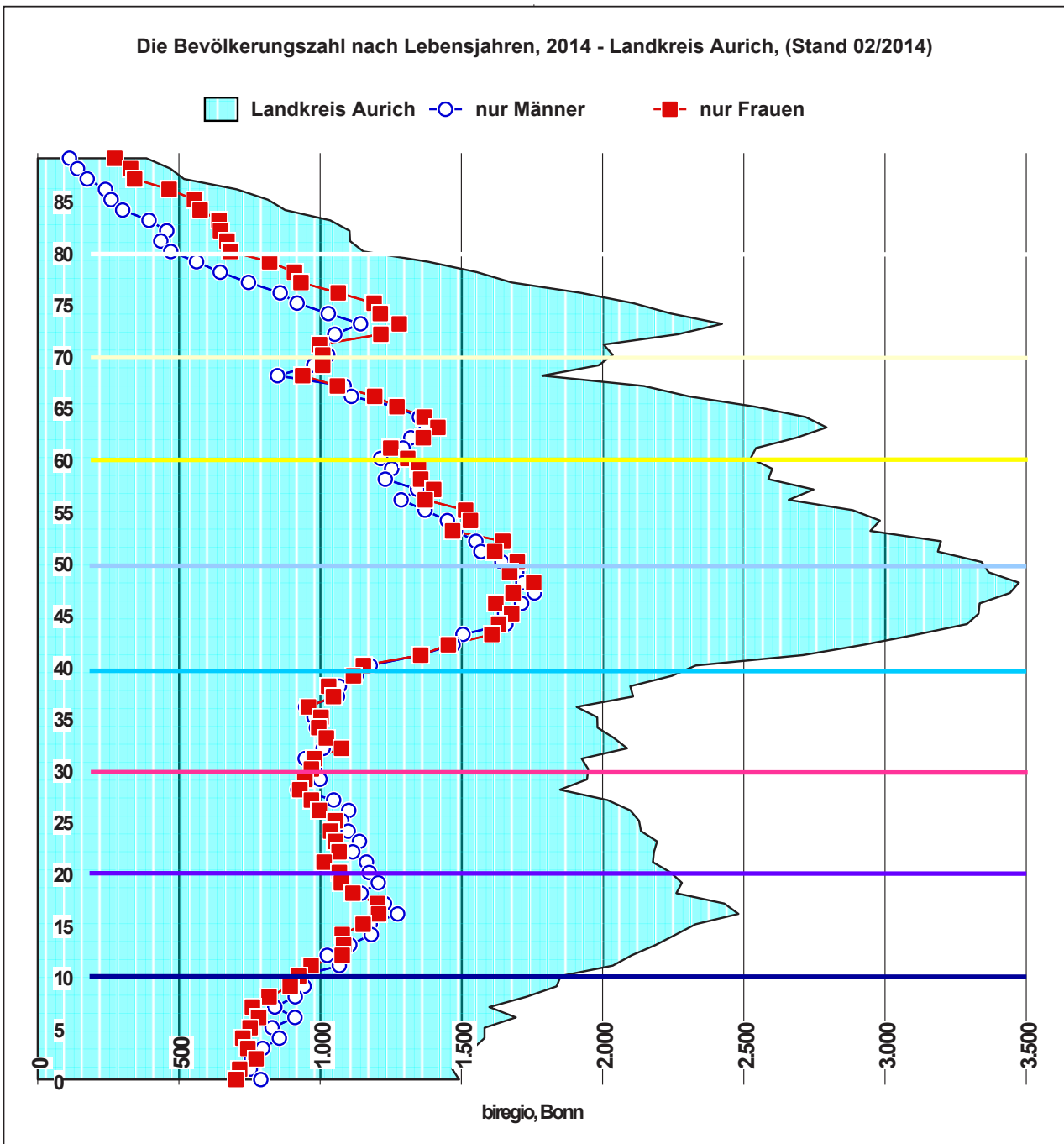

(Stand 02/2014)



Prognose zukünftige Entwicklung
Demografie vor Ort

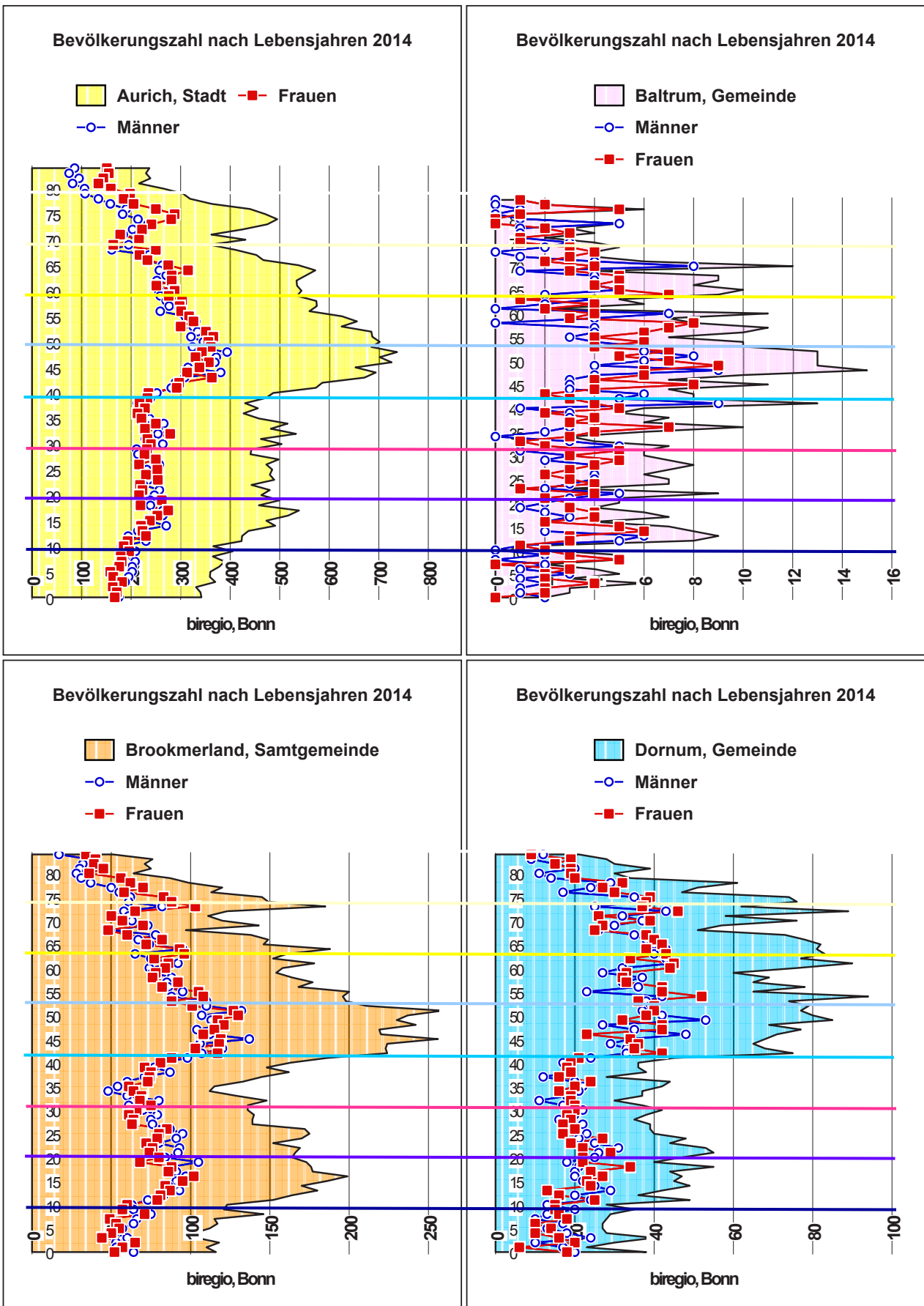

(Stand 02/2014)



Prognose zukünftige Entwicklung

Demografie vor Ort

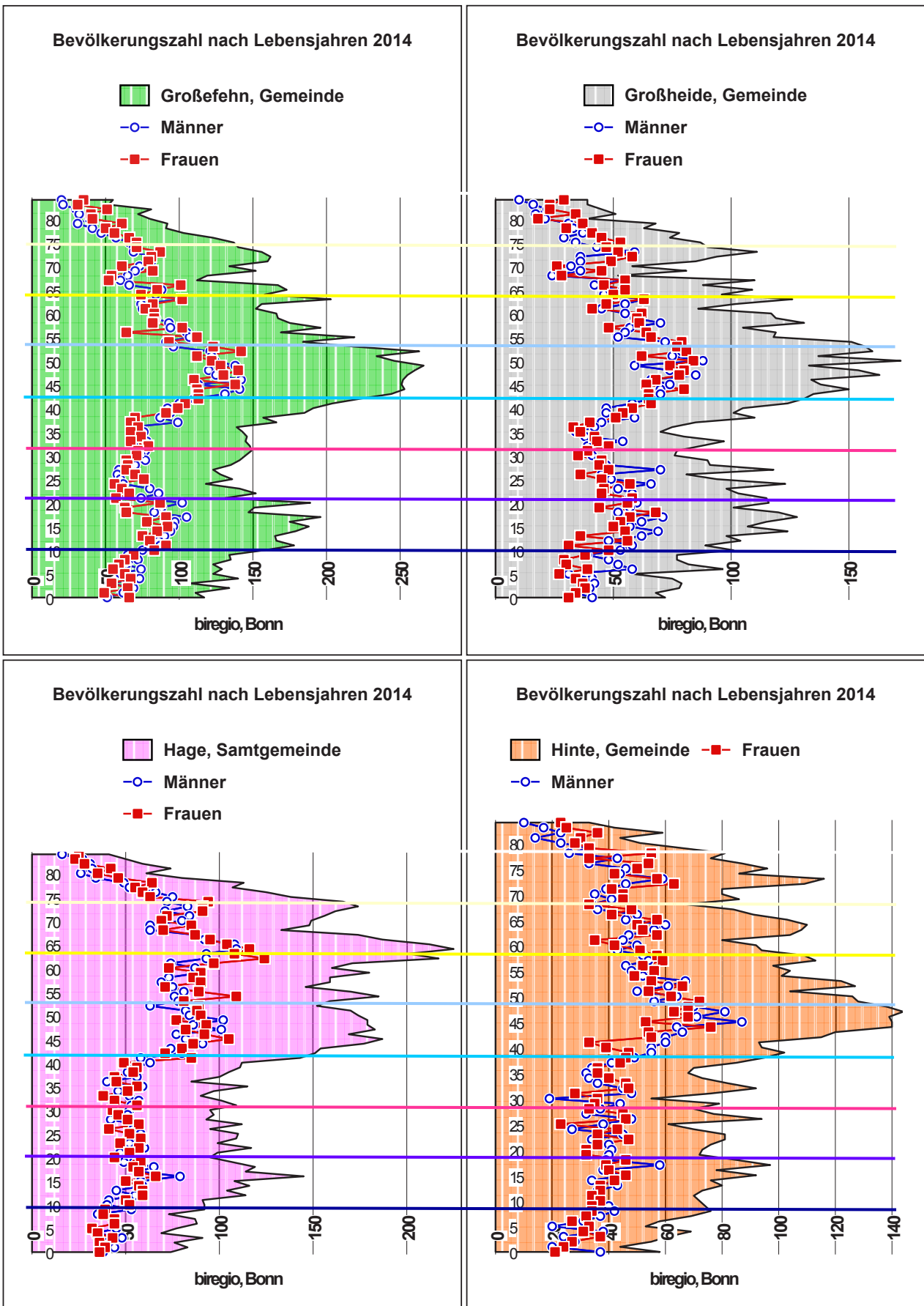

(Stand 02/2014)



Prognose zukünftige Entwicklung
Demografie vor Ort

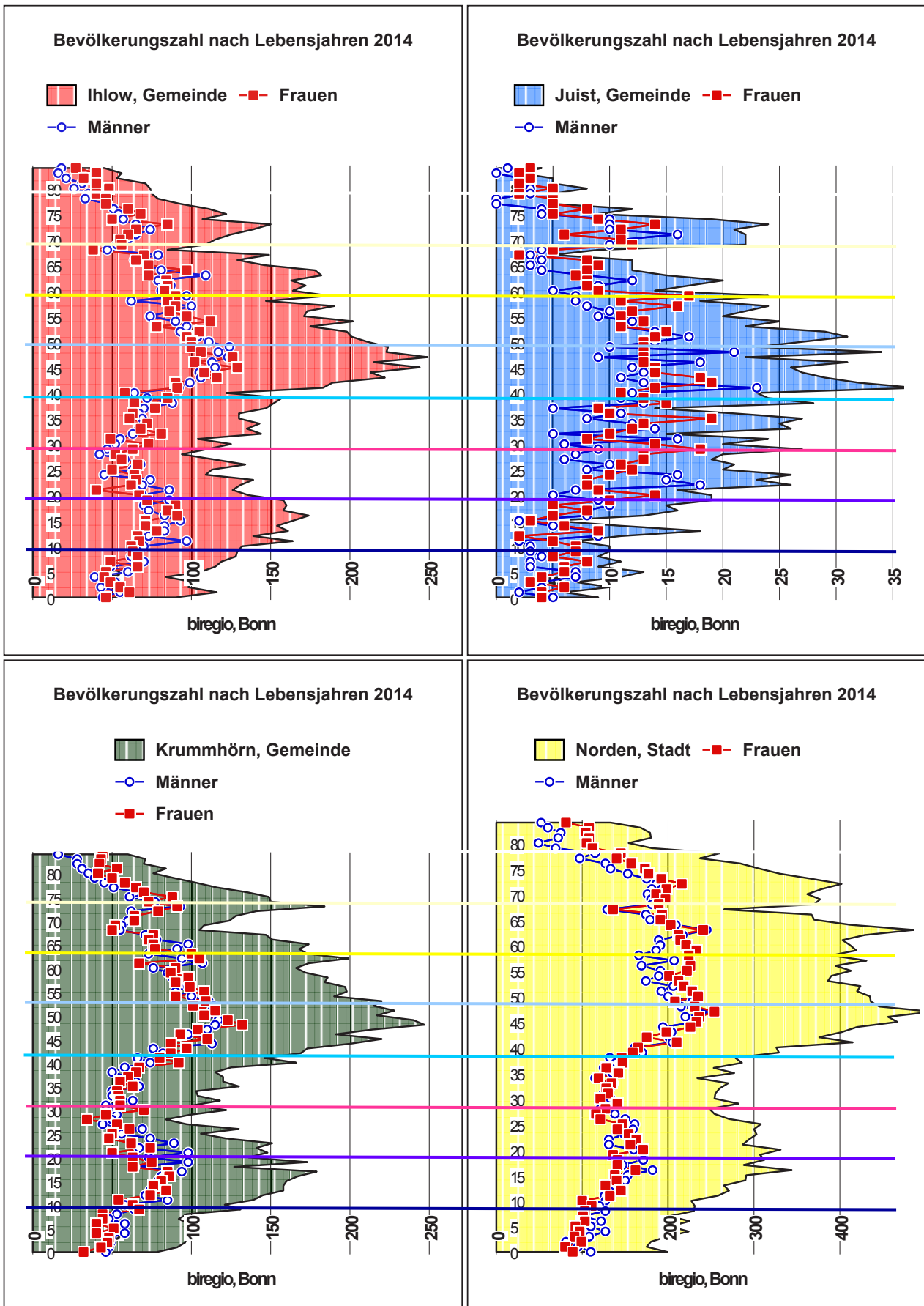

(Stand 02/2014)



Prognose zukünftige Entwicklung
Demografie vor Ort

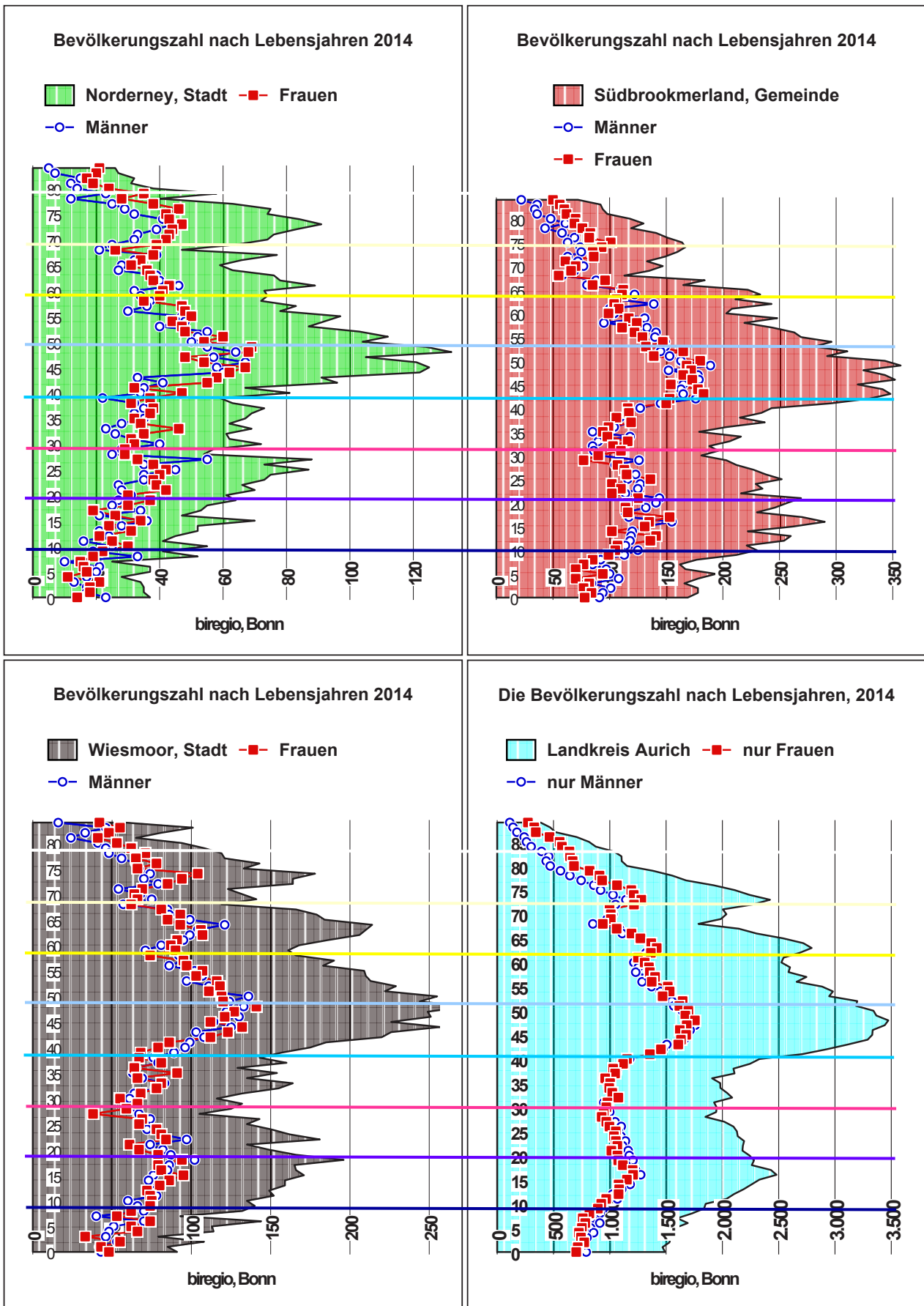

(Stand 02/2014)



Prognose zukünftige Entwicklung

Demografie vor Ort

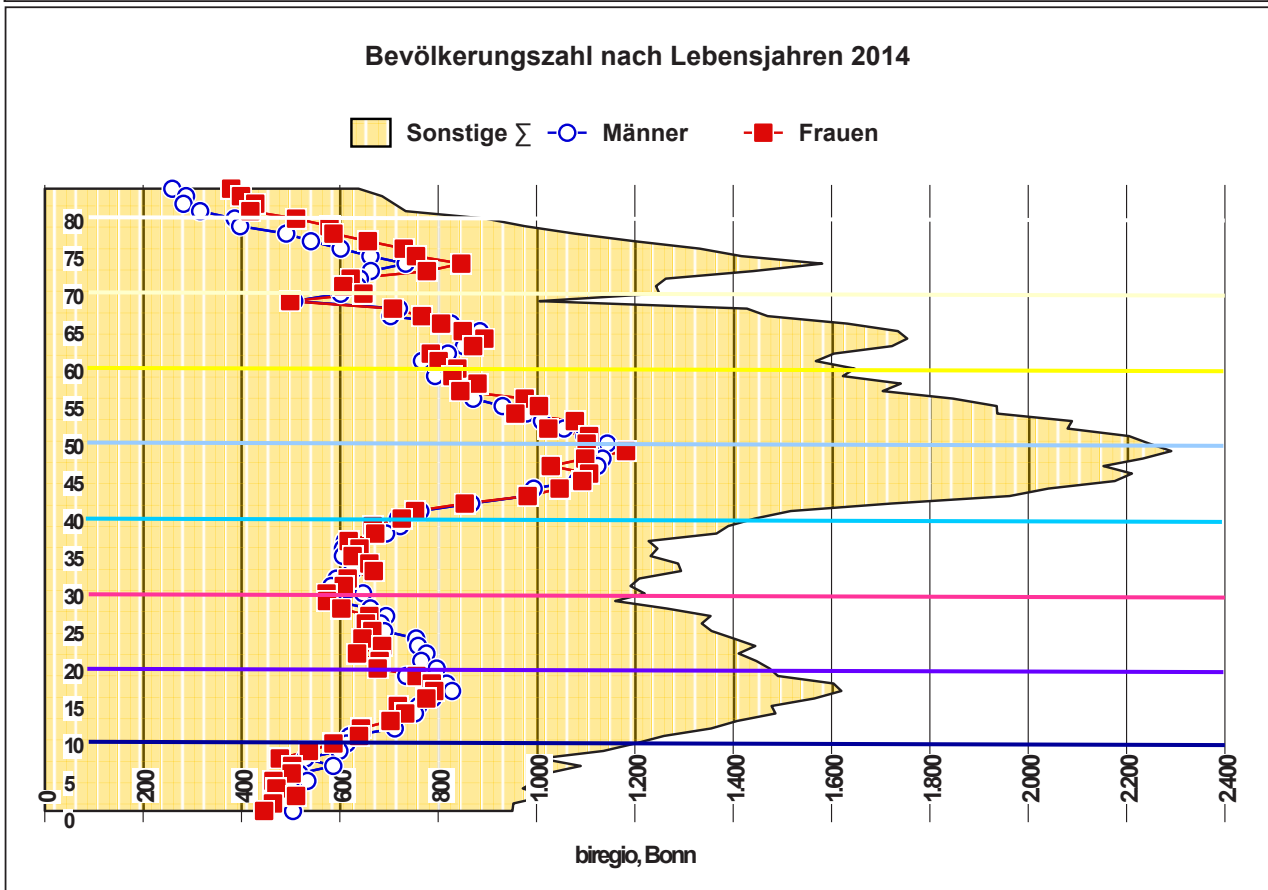
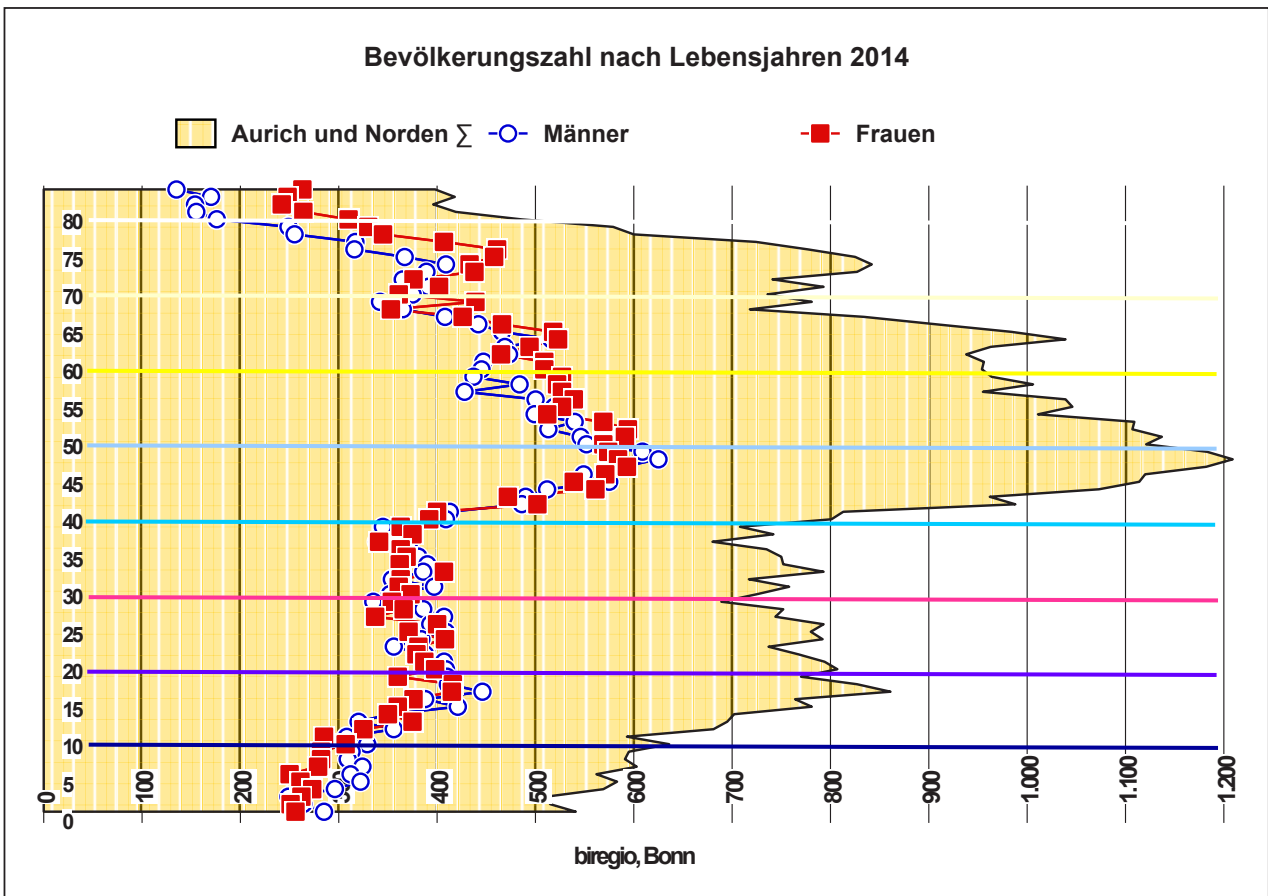

(Stand 02/2014)



Prognose zukünftige Entwicklung
Demografie vor Ort

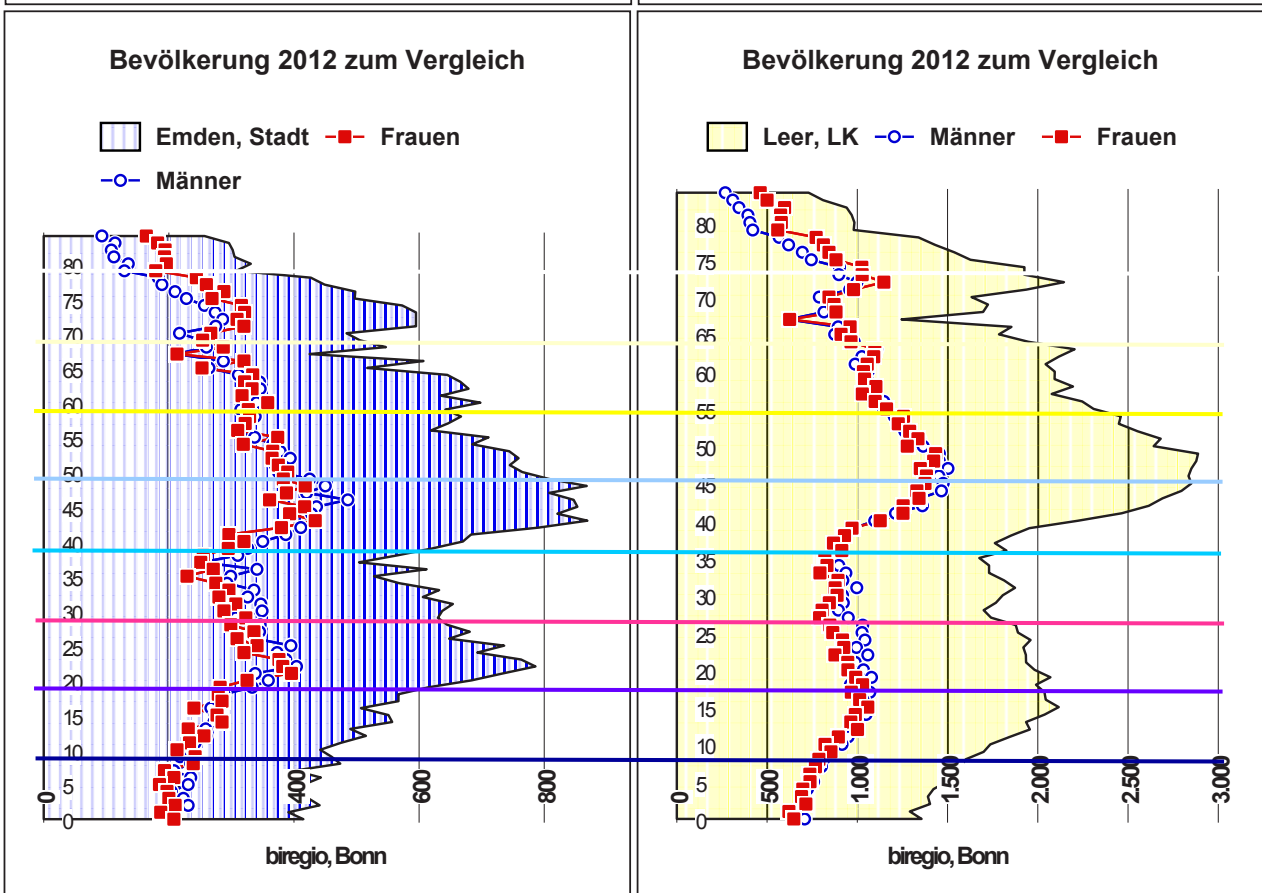
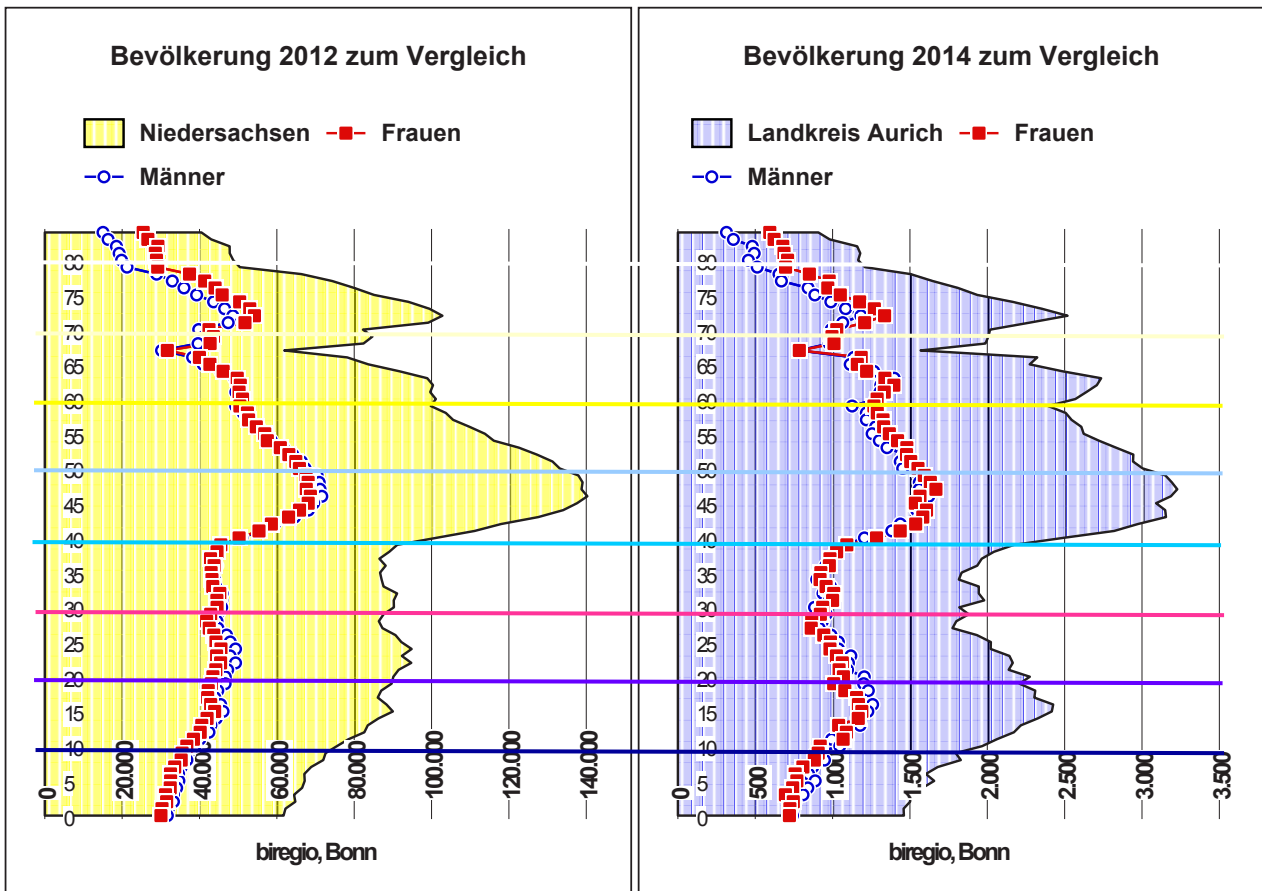

(Stand 31.12.2012, Basis VZ 1987)



Prognose zukünftige Entwicklung
Demografie vor Ort

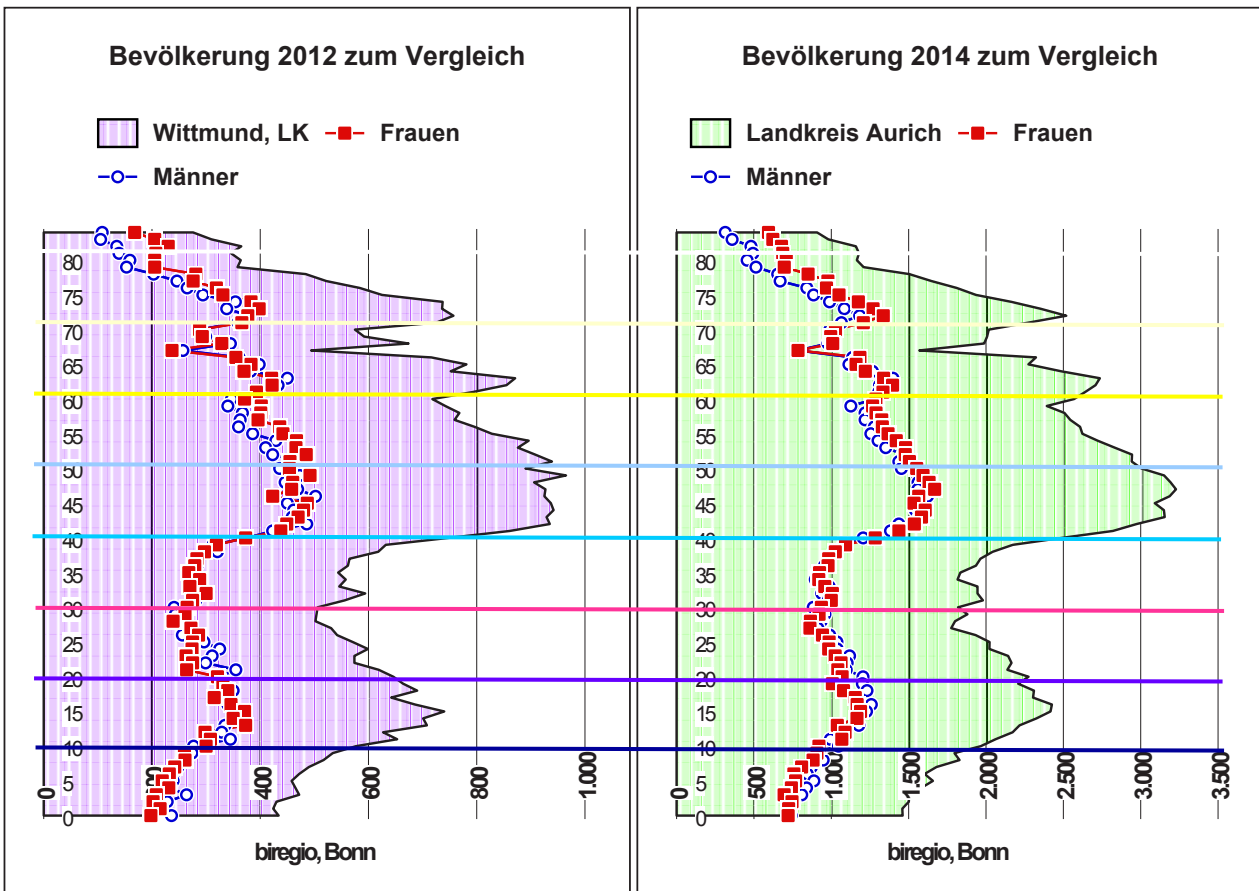

(Stand 31.12.2012, Basis VZ 1987)

Der Altersstammbaum vor Ort verdeutlicht, dass die Zahl der Personen über 70 Jahre die der Bürger um das 65. Lebensjahr übersteigt (als Folge des II. Weltkrieges); die Personengruppe um die 45 Jahre, die in der Regel die meisten Eltern in der Phase des Übergangs von der Grund- in die weiterführenden Schulen stellt (und die schon recht wenige Kinder hat), ist die stärkste. Die künftigen Elterngenerationen dagegen sind weitaus schwächer vertreten.

Das durchschnittliche Alter der Bevölkerung im Landkreis Aurich liegt heute bei 43,4 Jahren (im Land sind es 43,6 Jahre). Der Anteil der Männer in dem Landkreis Aurich liegt bei 49,0% und bei 49,3% im Land:

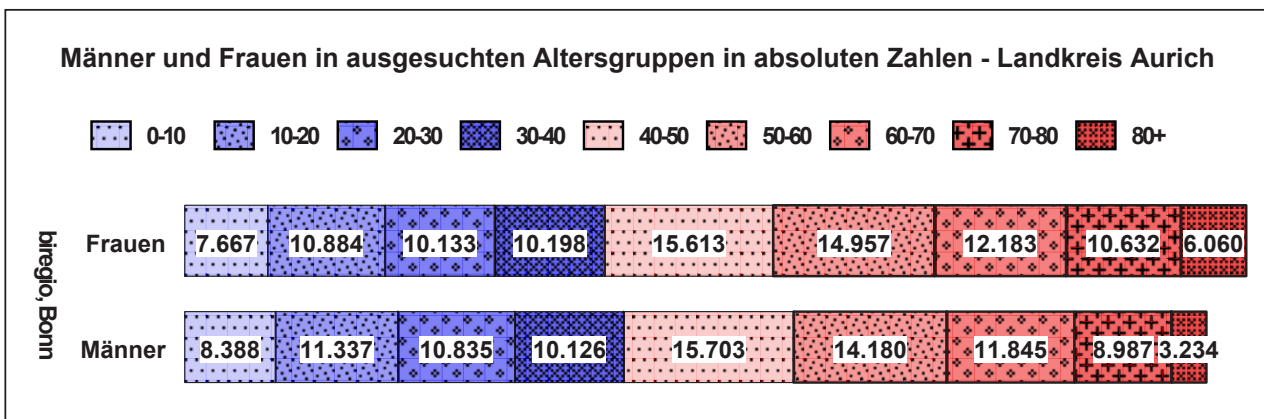

Anteile der Männer und Frauen zwischen 20 und 30 Jahren - Gemeinden, Landkreis Aurich

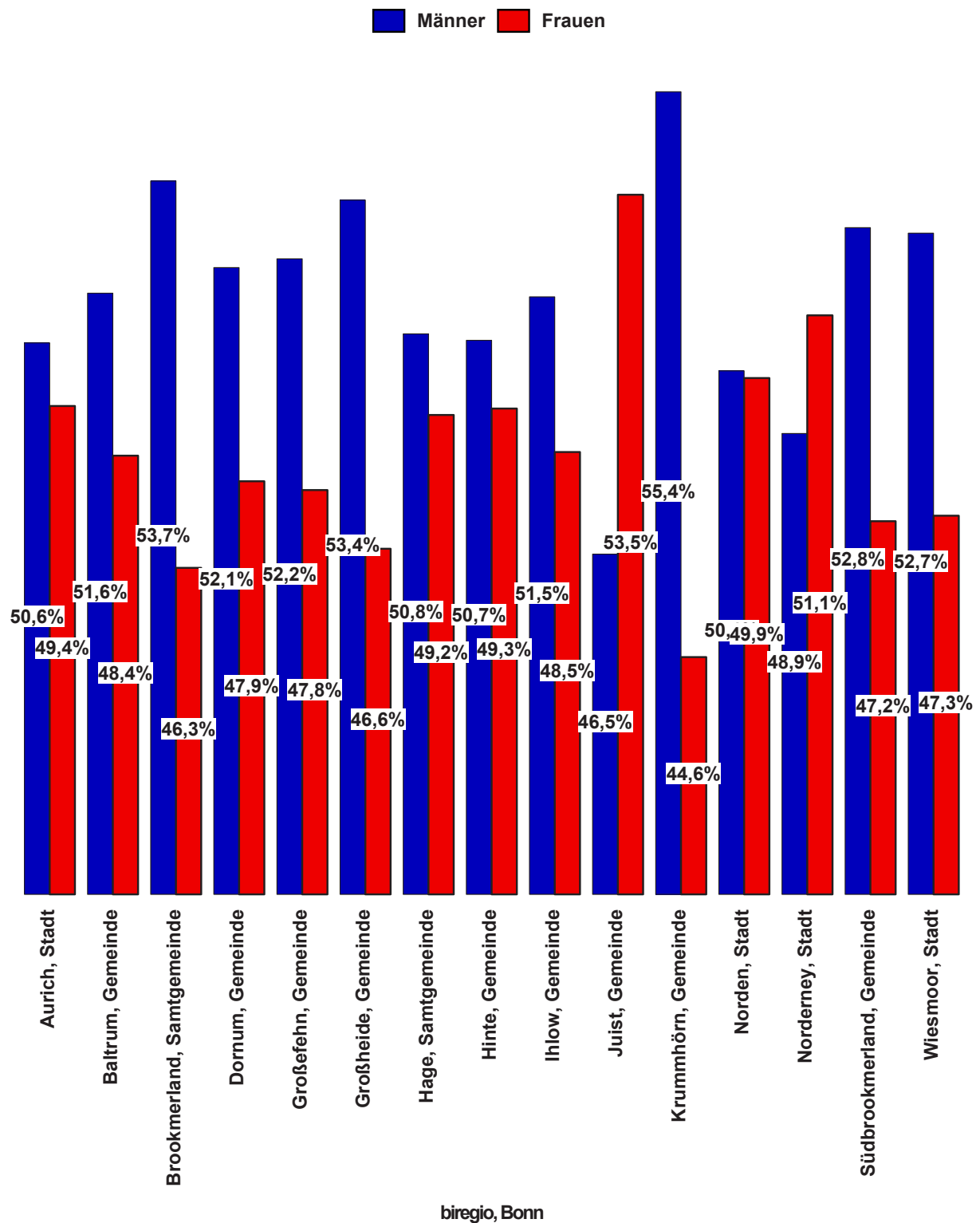

Prognose
zukünftige
Entwicklung

Demografie
vor Ort



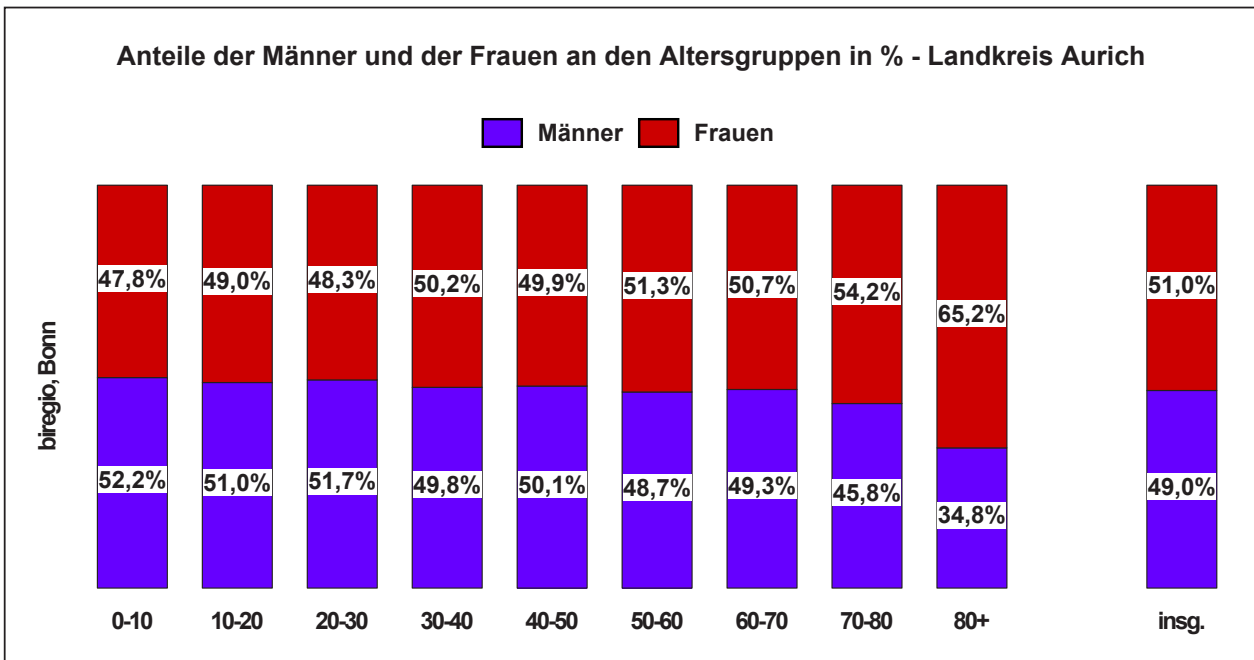

Prognose zukünftige Entwicklung
Demografie vor Ort

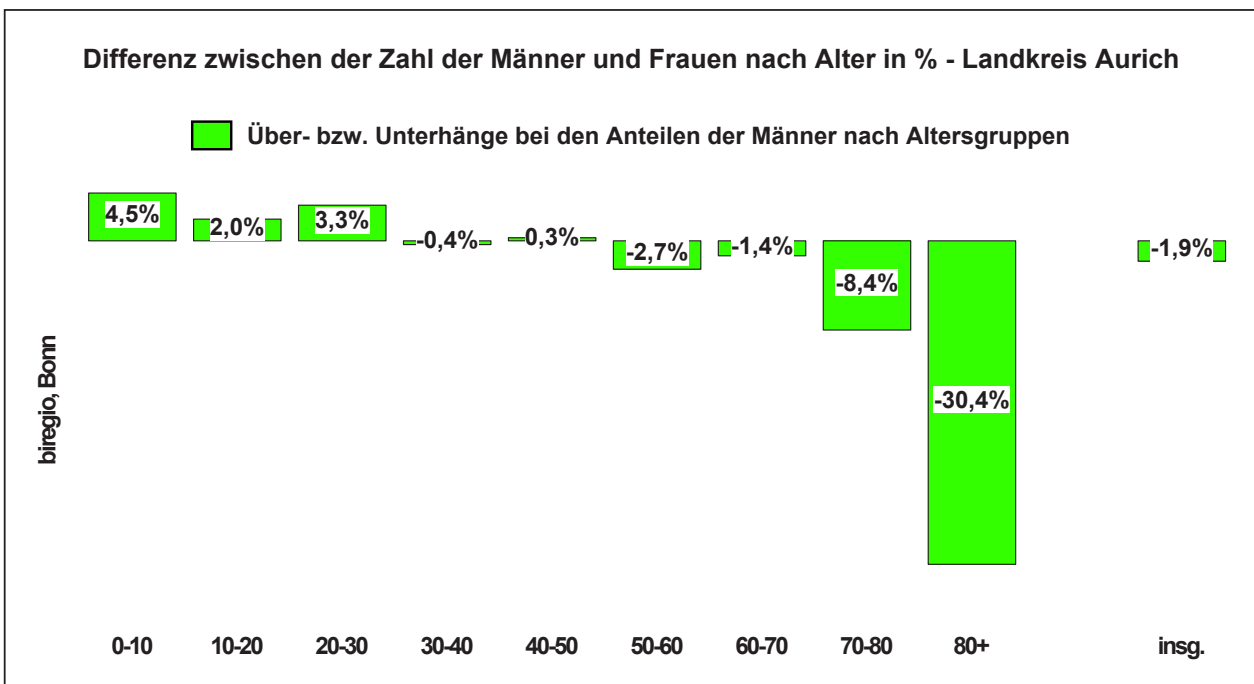

Die bisherigen und zukünftigen demografischen Entwicklungen werden zu großen Teilen von den natürlichen Bevölkerungsbewegungen (Geburten und Sterbefällen) in der ortsansässigen Wohnbevölkerung bestimmt. Hinzu sind in den 90er Jahren verstärkt Binnen- und Außenwanderungsbewegungen getreten. Prognosen zur zukünftigen Entwicklung der Geburtenzahlen können nur grobe Schätzungen sein. Entscheidende Variablen sind die Geburtenziffern und Wanderungsbewegungen. Denkbar sind vielfältige Szenarien: Steigen die allgemein niedrigen Geburtenziffern wieder an, versiegt die Binnen- und Außenwanderung von Ost nach West, öffnen sich die Grenzen weiter für Osteuropa, steigt die Zahl der Asylbewerber noch einmal ...? Vieles hängt letztlich von der allgemeinen wirtschaftlichen Lage in Deutschland und von regionalen sowie lokalen Perspektiven ab.



Ein Blick auf die Bevölkerungsentwicklung vor Ort zeigt: Im Landkreis Aurich hat sich die Wohnbevölkerung seit 1995 um 13.252 Personen von 180.117 auf 193.369 Einwohner verändert. Mit einer Zunahme um 7,4% liegt die Bevölkerungsentwicklung deutlich oberhalb der Höhe des Landeschnittes von -0,0% (Stand: jeweils 1995, 2000 und 2014 bzw. 2012).

Prognose
zukünftige
Entwicklung

Demografie
vor Ort

Bevölkerungsentwicklung seit 1995°:						
Gemeinde	1995	2000	2000 vs. 1995	2012/° 2014	2014 vs. 2000	2014 vs. 1995
Aurich, Stadt	39.519	40.278	1,9%	41.569	3,2%	5,2%
Baltrum, Gemeinde	528	516	-2,3%	561	8,7%	6,3%
Brookmerland, Samtgemeinde	12.407	13.143	5,9%	13.297	1,2%	7,2%
Dornum, Gemeinde	4.714	4.666	-1,0%	4.582	-1,8%	-2,8%
Großefehn, Gemeinde	11.909	12.833	7,8%	13.897	8,3%	16,7%
Großheide, Gemeinde	8.353	8.575	2,7%	8.616	0,5%	3,1%
Hage, Samtgemeinde	9.940	10.428	4,9%	10.980	5,3%	10,5%
Hinte, Gemeinde	7.242	7.311	1,0%	7.496	2,5%	3,5%
Ihlow, Gemeinde	11.241	12.257	9,0%	12.301	0,4%	9,4%
Juist, Gemeinde	1.634	1.788	9,4%	1.526	-14,7%	-6,6%
Krummhörn, Gemeinde	13.075	13.295	1,7%	12.378	-6,9%	-5,3%
Norden, Stadt	24.328	24.957	2,6%	27.529	10,3%	13,2%
Norderney, Stadt	6.261	6.090	-2,7%	5.946	-2,4%	-5,0%
Südbrookmerland, Gemeinde	17.132	18.619	8,7%	18.835	1,2%	9,9%
Wiesmoor, Stadt	11.834	12.645	6,9%	13.856	9,6%	17,1%
Landkreis Aurich	180.117	187.401	4,0%	193.369	3,2%	7,4%
	+/- pro Jahr:	1.457	pro Jahr:	398		
					2012	2012
	1995	2000		2012	vs. 2000	vs. 1995
Emden, Stadt	51.559	50.963	-1,2%	49.751	-2,4%	-3,5%
Leer, LK	154.057	161.425	4,8%	164.202	1,7%	6,6%
Wittmund, LK	55.225	57.334	3,8%	56.362	-1,7%	2,1%
Niedersachsen	7.780.422	7.926.193	1,9%	7.778.995	-1,9%	-0,0%
° Quelle: Statistisches Landesamt, Stand 31.12.95, 2000; 2012 Zensus 2011						
2014, Einwohnermeldeämter vor Ort, Stand 2/2014						
						biregio, Bonn



Prognose zukünftige Entwicklung
Demografie vor Ort

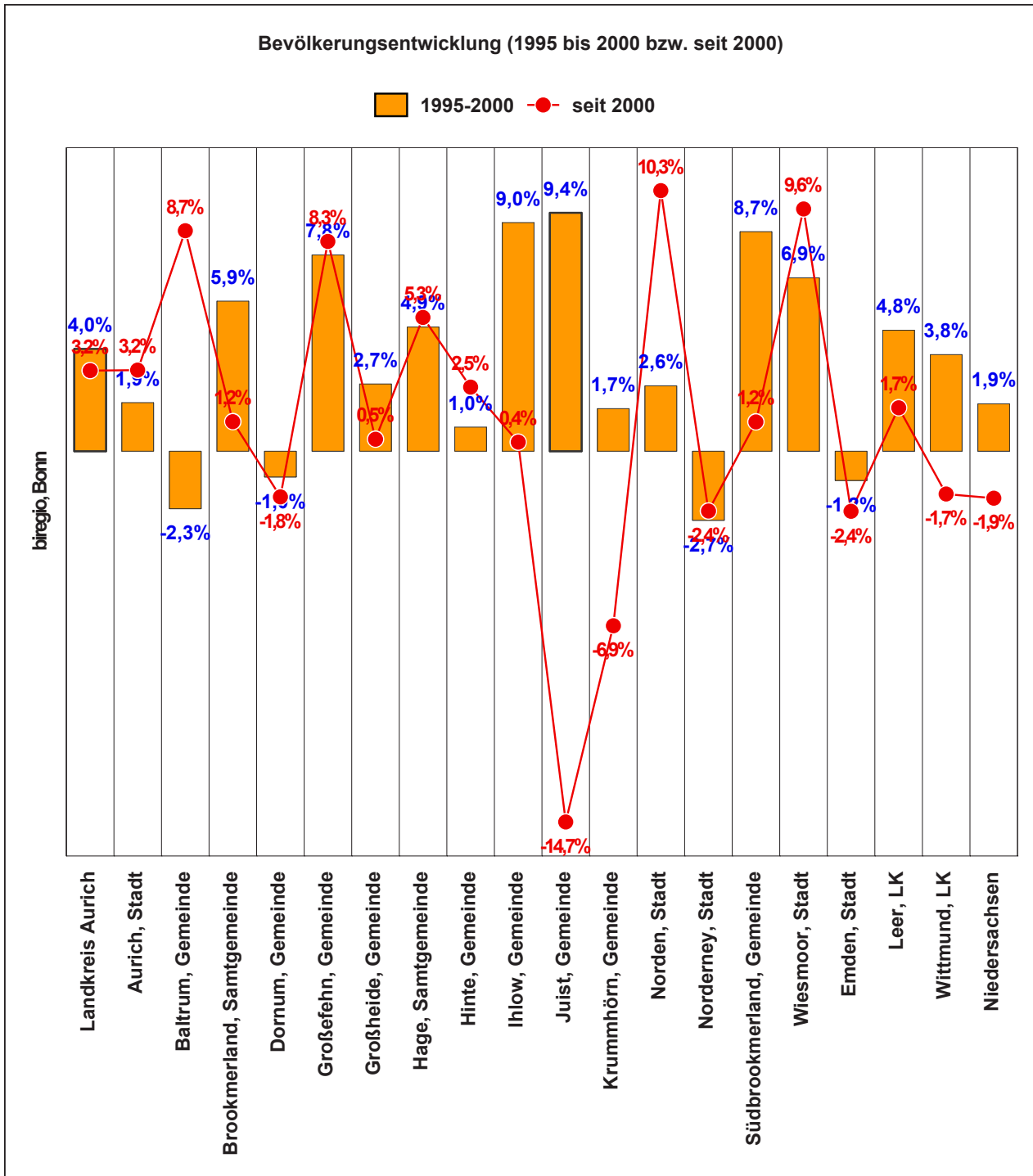

Zu den wichtigen Komponenten für die Prognosen der Bevölkerungszahlen zählen auch die Siedlungs- und Baulandkapazitäten. Nach dem absehbaren aktuellen Planungsstand im Wohnungsbau kann die Fertigstellung und der Bezug von 730 Wohneinheiten im Landkreis Aurich erwartet werden {394 mittelfristig (bis 2021) und langfristig weitere 336 - mit dem notwendigen Vorbehalt bei jeglichem Erwartungshorizont in Neubaugebieten}:



Zahl der Wohneinheiten (WE) nach aktuellem Stand:						Landkreis Aurich		
Stadt/Gemeinde	WE	2016	2017	2018	2019	2020	2021	2022ff.
Aurich, Stadt	200	20	19	19	18	18	17	89
Baltrum, Gemeinde	10	1	1	1	1	1	1	4
Brookmerland, Samtgemeinde	30	3	3	3	3	3	3	13
Dornum, Gemeinde	10	1	1	1	1	1	1	4
Großefehn, Gemeinde	50	5	5	5	5	5	4	22
Großheide, Gemeinde	30	3	3	3	3	3	3	13
Hage, Samtgemeinde	30	3	3	3	3	3	3	13
Hinte, Gemeinde	45	5	4	4	4	4	4	20
Ihlow, Gemeinde	30	3	3	3	3	3	3	13
Juist, Gemeinde	10	1	1	1	1	1	1	4
Krummhörn, Gemeinde	75	8	7	7	6	6	6	35
Norden, Stadt	100	10	10	10	9	9	9	44
Norderney, Stadt	10	2	2	2	1	1	1	2
Südbrookmerland, Gemeinde	50	3	3	3	3	3	3	35
Wiesmoor, Stadt	50	5	5	5	5	5	4	22
Landkreis Aurich	730	71	68	67	64	63	60	336
inklusive Lückenbebauungen								biregio, Bonn

Prognose
zukünftige
Entwicklung

Demografie
vor Ort

Es ist damit zu rechnen, dass sich angesichts der demografischen Tendenzen mit sinkenden Bevölkerungszahlen Prioritäten umstellen, ein Prozess des Umdenkens beginnt; 'wertlose' (Hoch-)Häuser in Ballungszentren werden wertvolleren kleineren Bebauungen weichen; so bliebe der Druck auf die 'Speckgürtel' und Zentren hoch. Der Abriss von Plattenbauten in den neuen Bundesländern parallel zum Bau von Einfamilienhäusern war ein Vorbote dieser Trends: Vernichtung von 'unvermietbaren' Kapazitäten auf einem nur partiell (mit Blick auf unattraktive Lagen) nachgebenden Wohnungsmarkt.

Mögen Prognosen zur demografischen Entwicklung wie jede Prognose für längere Zeitspannen aus heutiger Sicht noch mit Unwägbarkeiten behaftet sein, lassen sich doch Wellenbewegungen der Entwicklungsverläufe in den einzelnen Altersgruppen aus der Altersstruktur der Wohnbevölkerung treffsicher bestimmen. Die künftigen Verläufe können sich allenfalls in ihrer Dimension noch variabel darstellen, in ihrer Tendenz sind sie jedoch unstrittig. Eine annähernd realistische, die Unwägbarkeiten langfristiger Prognosen minimierende Planung sollte eher von einem maximal 20-jährigen Erwartungshorizont der skizzierten Bevölkerungsentwicklung ausgehen.

Der aktuelle Altersaufbau der Wohnbevölkerung ist für die Trends und die weitere Entwicklung der Bevölkerungszahlen (hier zur Veranschaulichung ein direkter grafischer Abgleich für den Landkreis Aurich sowie für das Land Niedersachsen) in den nächsten Jahren mit entscheidend:



Prognose zukünftige Entwicklung
Demografie vor Ort

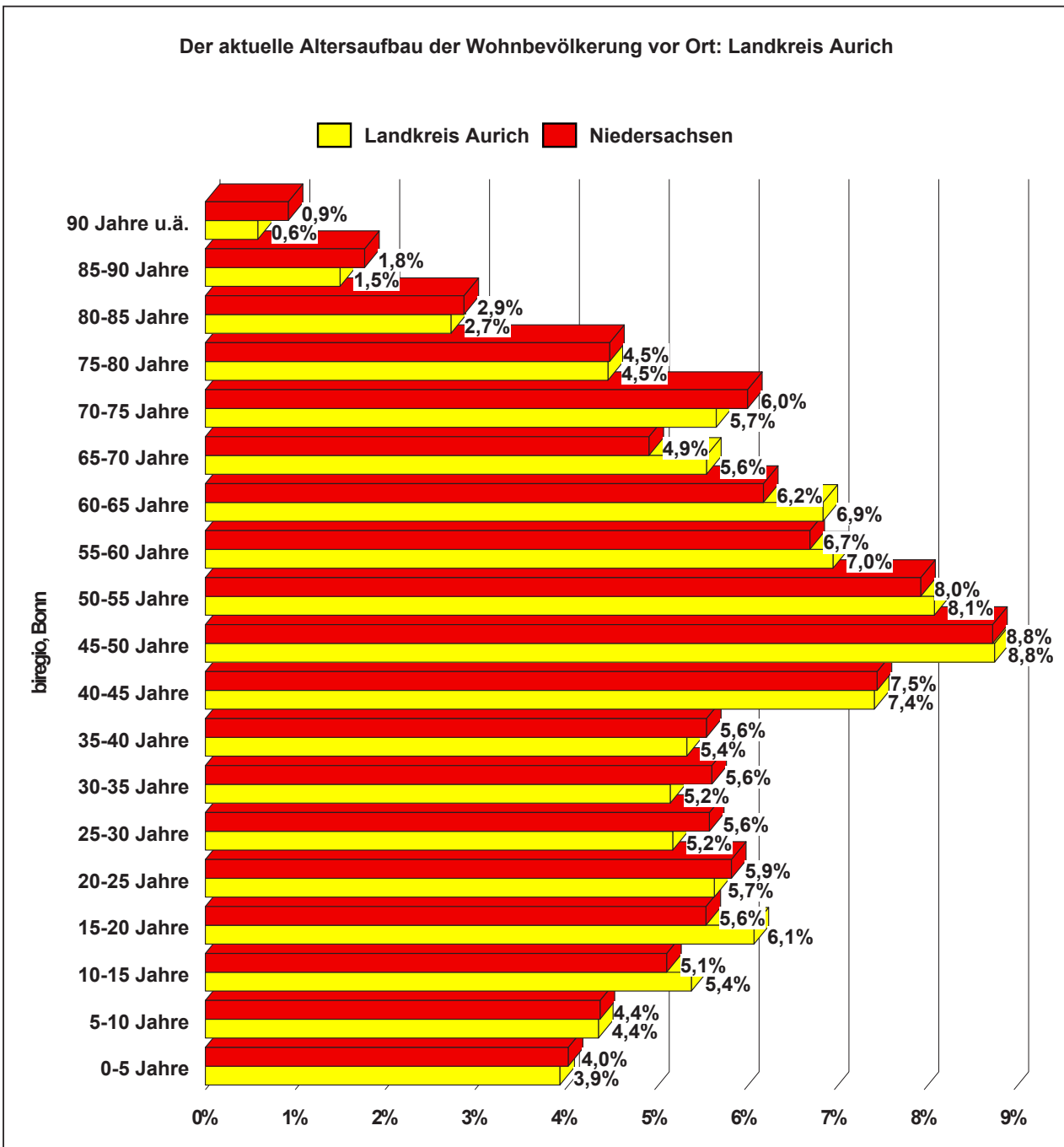

Die Prognose der Bevölkerungszahl im Landkreis Aurich orientiert sich für die Zuzugsbewegungen in vorsichtiger Einschätzung an den ausgewiesenen Neubauvorhaben. Im Jahr 2024 beläuft sich die Zahl auf 184.591, im Jahr 2034 auf 173.401, im Jahr 2044 auf 157.379 Einwohner. In der linearen Fortschreibung dagegen - d.h. ohne weitere Zuzüge - würde die Wohnbevölkerung bis 2044 auf 155.705 Einwohner sinken. Ebenfalls zu berücksichtigen wären im Zuge einer spezielleren Untersuchung die Zu- und Wegzugsbewegungen von Senioren in diese/aus dieser Region.



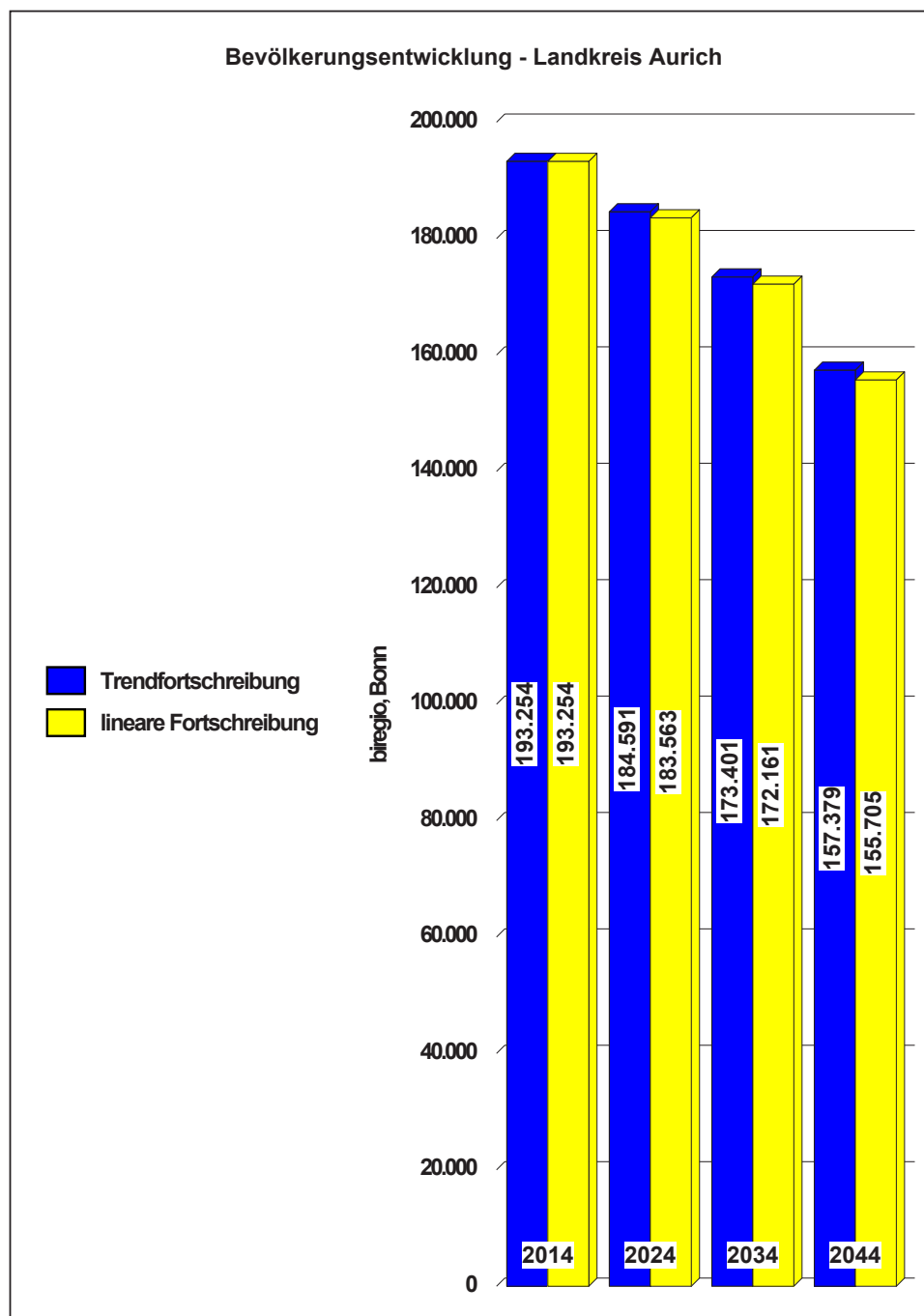

Prognose
zukünftige
Entwicklung

Demografie
vor Ort

Dabei wird der im 21. Jahrhundert sich immer tiefgreifender abzeichnende soziokulturelle und ökonomische Strukturwandel von einem gegenwärtig in den konkreten Auswirkungen oft noch unterschätzten demografischen Alterungsprozess geprägt sein: Inklusive der prognostizierten Zuzüge wird in den nächsten 30 Jahren - ausgehend vom Stand im Jahr 2014 bis zum Jahr 2044 also - im Landkreis Aurich der Anteil der über 60-Jährigen (in der Altersteilzeit- und Rentenphase) von 27% auf 35% steigen, während sich der Anteil der 25-60-Jährigen (in der Erwerbstätigkeitsphase) von 47% auf 43% verringern wird - ebenso wie der Anteil der unter 25-Jährigen (in der Bildungs- und Ausbildungsphase) mit 26% auf 23%:



Prognose zukünftige Entwicklung

Demografie vor Ort

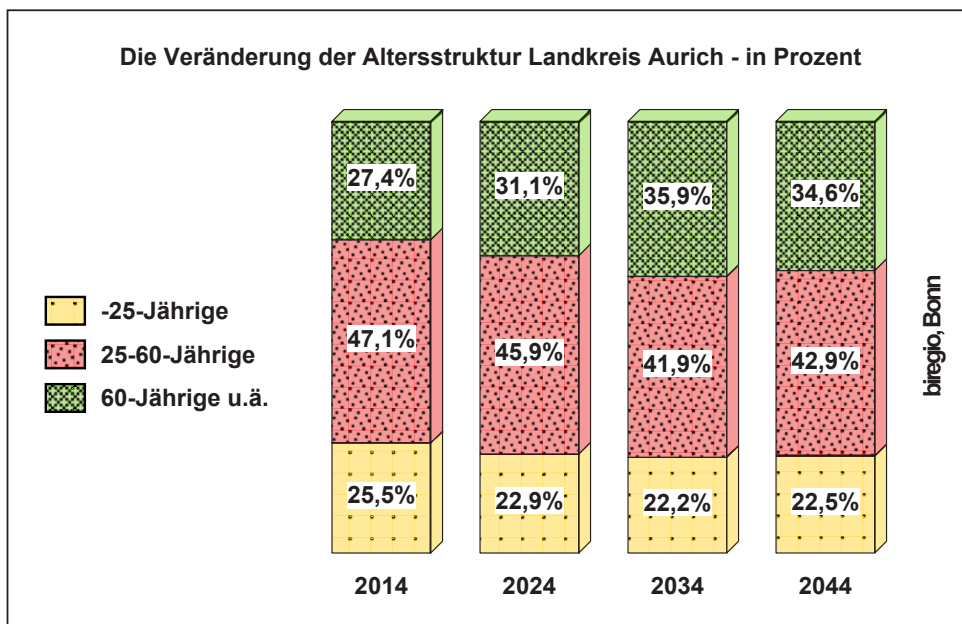
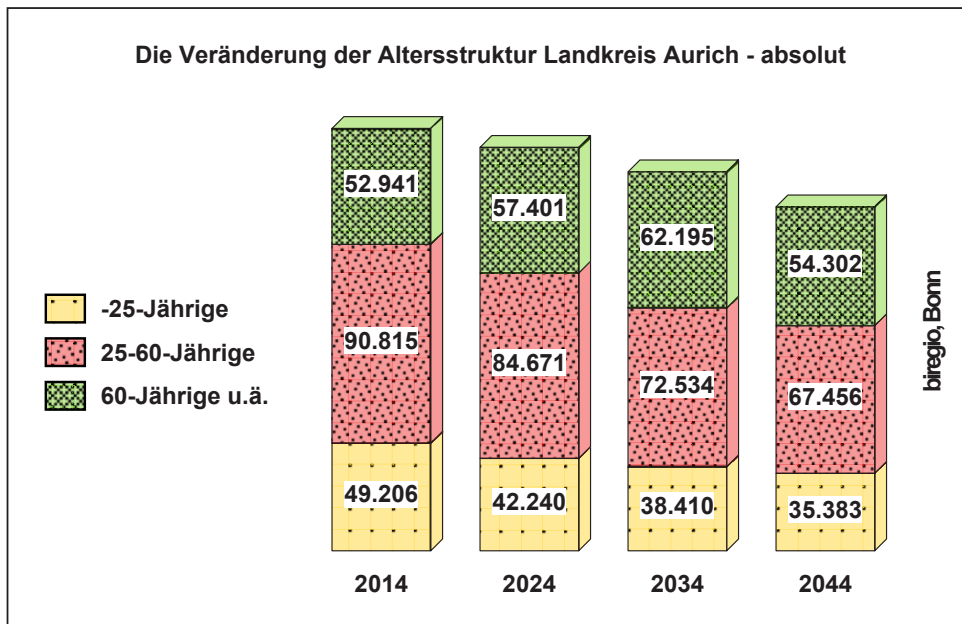

In der Europäischen Union liegt der Anteil der 0- bis 14-Jährigen 2007 bei 15,9%, der der 15- bis 65-Jährigen bei 67,1% und der der über 65-Jährigen bei 17,0%. Bis 2030 sollen sich die Werte laut "Eurostat" wie folgt verschieben: 14,0%, 61,3%, 24,7%. 2050 sollen sie bei 13,4%, 56,7% und 29,9% liegen. So wäre jeder 3. Bürger ein "Rentner" (über 65 Jahre alt; heute ist es gut jeder 6.). Auf jeden unter 15-Jährigen käme ein "Rentner". Steigen wird die Zahl der Hochbetagten/Pflegebedürftigen: 2050 feiert laut Eurostat jeder 9. Bürger seinen 80. Geburtstag (derzeit ist es jeder 25.)

Zur Verdeutlichung der Brisanz der demografischen Veränderungen im Landkreis Aurich sollen einige wenige, greifbare Ziffern herangezogen werden: Mit dem Generationsfaktor wird ermittelt, wieviele Personen im erwerbsfähigen Alter der 20-65-Jährigen einen unter 20-Jährigen (Ausbildung) beziehungsweise einen über 65-Jährigen (Rente) versorgen.



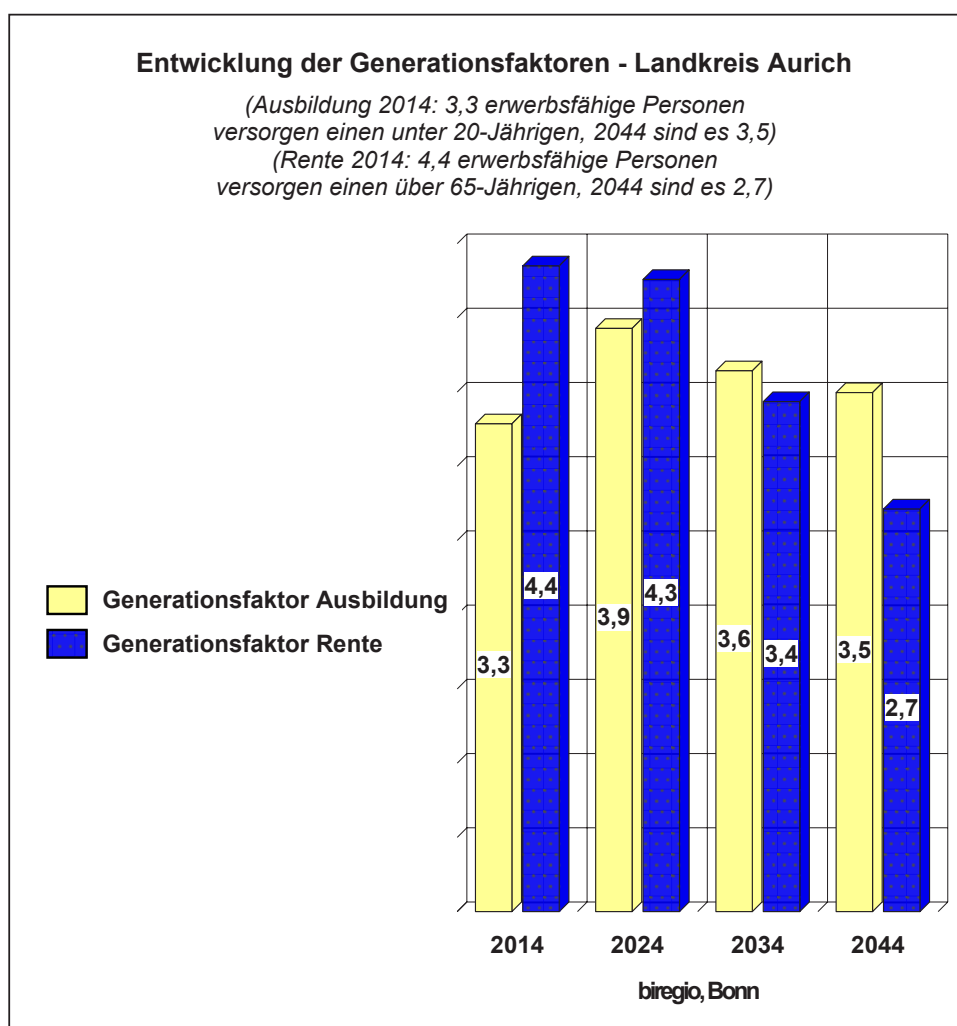

Prognose
zukünftige
Entwicklung

Demografie
vor Ort

Denn der demografische Wandel wird im Landkreis Aurich wohl erst in einigen Jahren gesellschaftspolitisch und ökonomisch voll wirksam werden: Bis 2044 wird sich die Zahl der Erwerbsfähigen erheblich (-25%) verringern, während die Zahl der über 65-Jährigen mit einer gravierenden Zunahme um 20% ansteigen wird.

In der Folge werden im Landkreis Aurich schon 2034 nicht mehr 4,4, sondern 3,4 Erwerbsfähige und 2044 dann nur noch 2,7 Erwerbsfähige einen Rentner "finanzieren" müssen.

Wenn gleichzeitig die Erwerbsfähigen zukünftig durch ein etwas günstigeres Verhältnis zur Zahl der unter 20-Jährigen "entlastet" werden, sollte dies bildungspolitisch nicht restriktiv, sondern progressiv für eine noch effizientere Ausbildung der nachwachsenden Generation zur demografischen Problembewältigung genutzt werden.

Es folgt ein Blick auf die Jahrgangsbreiten im Bereich der Kindertagesstätten sowie der Bildungseinrichtungen:



Prognose zukünftige Entwicklung

Demografie vor Ort

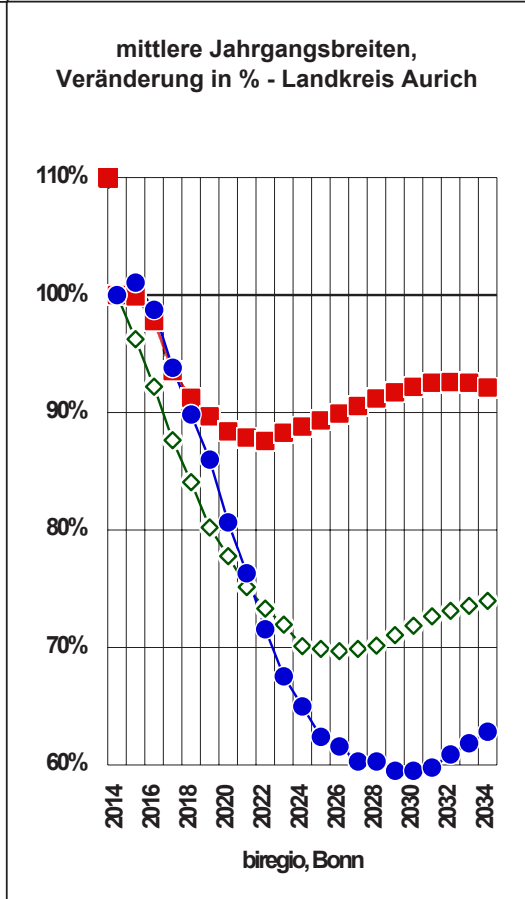
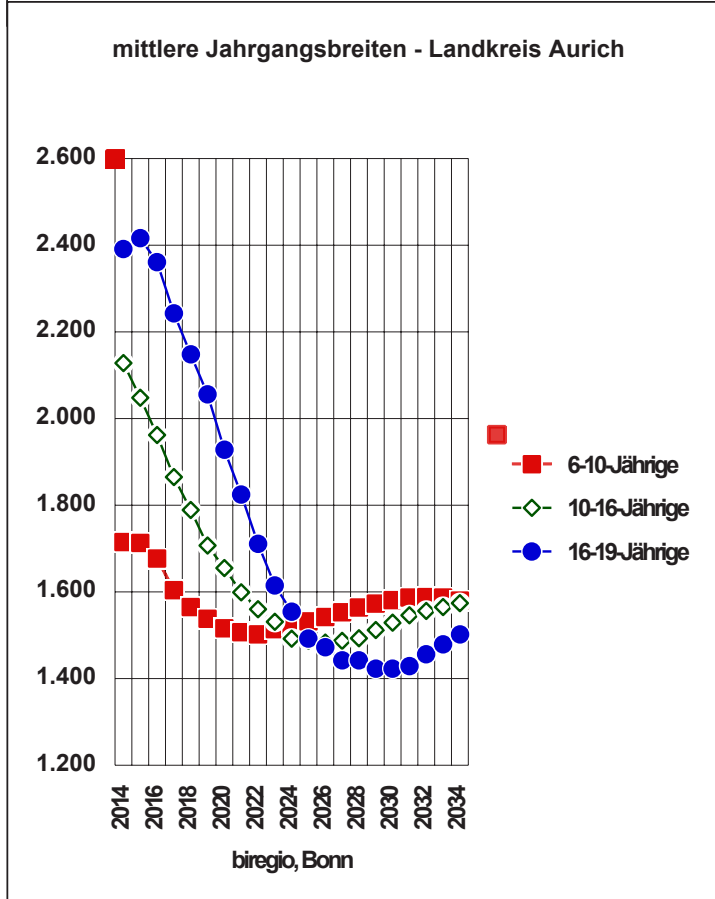
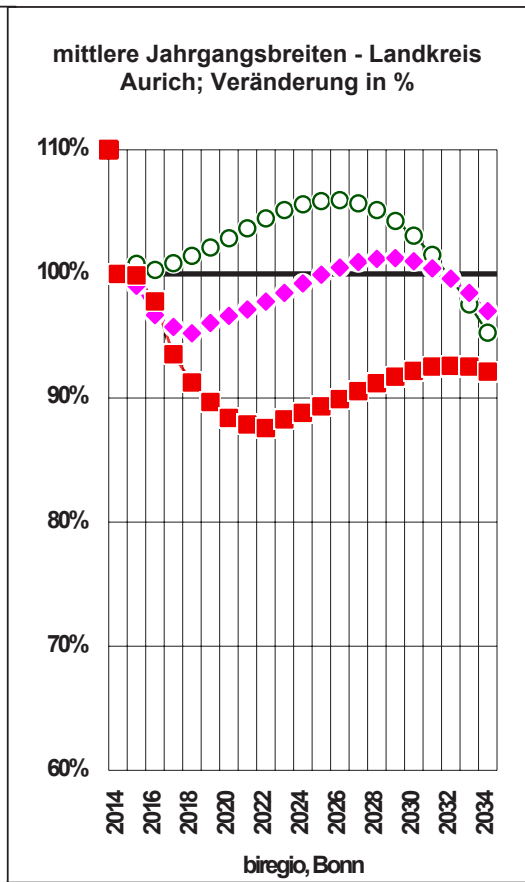
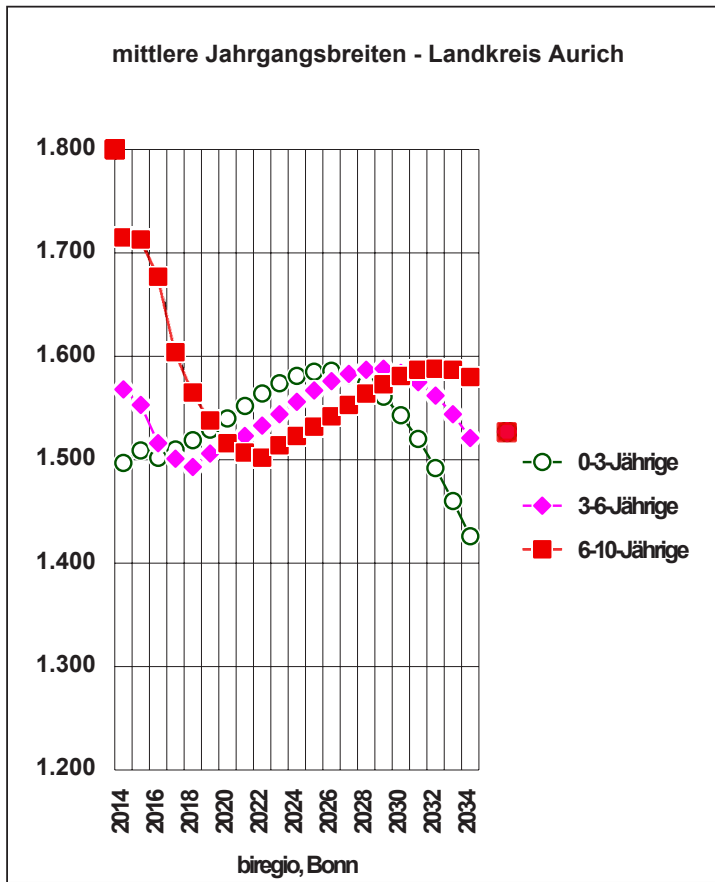

Die skizzierten Prognosen für die Kindertagesstätten ermöglichen (hierbei ausgehend vom Stand des Jahres 2014 bis zu dem Jahr 2034) Aussagen zu der voraussichtlichen Entwicklung der mittleren Jahrgangsbreiten in den betreuungsrelevanten Altersgruppen der 0-3-Jährigen, der 3-6-Jährigen und der 6-10-Jährigen (vgl. weiter unten die Darstellung der Entwicklung der mittleren Jahrgangsbreiten und des davon über die Gruppengrößen abgeleiteten Gruppenbedarfs der Altersgruppe z.B. der 3-6-Jährigen). Dazu sind Setzungen notwendig, um die kommenden Bedarfe und die dann vorzuhaltenden Einrichtungen vergleichend nebeneinander zu stellen:

Prognose
zukünftige
Entwicklung

Demografie
vor Ort

Unter 3-Jährige

Bei den unter 3-Jährigen wird der Bedarf von heute 32,0% über 35% im Jahr 2016, über 45% im Jahr 2022 sukzessive über 48% im Jahr 2024 auf 56% im Jahr 2034 ansteigen. So wären nach der Setzung 2024 152,1 Gruppen und 2034 dann 159,9 Gruppen à 15,0 Kinder unter 3 Jahren zu versorgen.

3-6-Jährige

Bei dem Angebot von 322 Gruppen in den Kindertagesstätten (inklusive der Horte) und einer aufgrund der Raum- und Gruppengrößen, integrativen Maßnahmen usw. möglichen Gruppenfrequenz von 21,7 Kindern entsteht (jedoch 1. nur bei Bestand des aktuellen Einschulungsalters/-zeitpunkts und 2. unter Einbeziehung der Tagespflege im Bereich der über 3-Jährigen von derzeit 2,8% aller Plätze) in der Altersgruppe der 3-6-Jährigen (96,2% von zunächst 3,3 Jahrgängen; gesetzter Berechnungsmodus) folgender Bedarf: mittelfristig bis zum Jahr 2024 von im Schnitt 221,1 Gruppen (Bilanz: 100,7 Gruppen bei dann 3,20 zu versorgenden Jahrgängen) und längerfristig bis zum Jahr 2034 (bei einer 98,2% Versorgungsquote) von im Schnitt 223,2 Gruppen (Bilanz: 98,6 Gruppen).

Primarstufe/Hort

In der Primarstufe wird der Bedarf an Ganztagsplätzen von 2014 50,0% sukzessive auf 75,0% im Jahr 2034 ansteigen. So wären bei den 6- bis 10-Jährigen 2024 122,0 und 2034 126,4 Gruppen à 25,0 (hier insbesondere bezogen auf die Schulen) mit Ganztagsplätzen/Betreuungs- bzw. Hortangeboten zu versorgen. Da der Hort bei dem sich verdichtenden Netz von Ganztagsangeboten in den Grundschulen strukturell vakant ist, wird er hier im Wesentlichen ausgespart. In der Tendenz wird angeraten, in den Grundschulen statt der verschiedenen Formen der Betreuung einen strukturierten Ganztag anzubieten und damit die Horte dort aufzulösen, wo es sie noch gibt.

Die Zahl der auch genutzten Plätze entspricht in der Regel nur im städtischen Verdichtungsraum mit stets gefüllten Gruppen der der genehmigten Plätze. Hier wird als Ausgangspunkt für die Plätze der Wert der maximal nutzbaren gesetzt. Um die Zahl der zukünftig nötigen Gruppen zu errechnen, werden die heute erreichten Belegungen der Gruppen (die "Frequenzen") als Maßstab genommen. Für die Bestimmung der künftigen Gruppen wird die jeweilige Kinderzahl durch die aktuelle Zahl der Kinder pro Gruppe dividiert:



Die Entwicklung der mittleren Jahrgangsbreiten										Landkreis Aurich		
ohne Tagespflege												
Jahr*	0-3-Jährige			3-6-Jährige			6-10-Jährige					
	Gr/Gr°	Grupp.	Gr/Gr°	Grupp.	Gr/Gr°	Grupp.	Gr/Gr°	Grupp.	Gr/Gr°	Grupp.		
2014	1.497	100,0%	31,9	95,7	1.568	100,0%	69,5	229,4	1.715	100,0%	34,3	137,2
2015	1.509	100,8%	33,6	100,8	1.553	99,0%	68,9	226,7	1.713	99,9%	34,3	137,2
2016	1.502	100,3%	34,8	104,4	1.516	96,7%	67,3	220,7	1.677	97,8%	33,5	134,0
2017	1.510	100,9%	36,4	109,2	1.501	95,7%	66,7	218,1	1.604	93,5%	32,1	128,4
2018	1.519	101,5%	38,4	115,2	1.493	95,2%	66,5	216,8	1.565	91,3%	31,3	125,2
2019	1.529	102,1%	40,4	121,2	1.506	96,0%	67,1	218,1	1.538	89,7%	30,8	123,2
2020	1.540	102,9%	42,4	127,2	1.515	96,6%	67,6	219,0	1.516	88,4%	30,3	121,2
2021	1.552	103,7%	44,5	133,5	1.523	97,1%	68,0	219,6	1.507	87,9%	30,1	120,4
2022	1.564	104,5%	46,6	139,8	1.533	97,8%	68,5	220,6	1.502	87,6%	30,0	120,0
2023	1.574	105,1%	48,7	146,1	1.544	98,5%	69,1	221,8	1.514	88,3%	30,3	121,2
2024	1.581	105,6%	50,7	152,1	1.556	99,2%	69,7	223,0	1.523	88,8%	30,5	122,0
2025	1.585	105,9%	51,7	155,1	1.567	99,9%	70,3	224,3	1.532	89,3%	30,6	122,4
2026	1.586	105,9%	52,5	157,5	1.576	100,5%	70,7	224,8	1.542	89,9%	30,8	123,2
2027	1.582	105,7%	53,3	159,9	1.583	101,0%	71,1	225,4	1.553	90,6%	31,1	124,4
2028	1.574	105,1%	53,8	161,4	1.587	101,2%	71,4	225,6	1.564	91,2%	31,3	125,2
2029	1.561	104,3%	54,2	162,6	1.588	101,3%	71,5	225,2	1.573	91,7%	31,5	126,0
2030	1.543	103,1%	54,4	163,2	1.584	101,0%	71,4	224,2	1.581	92,2%	31,6	126,4
2031	1.520	101,5%	54,4	163,2	1.575	100,4%	71,1	222,5	1.587	92,5%	31,7	126,8
2032	1.492	99,7%	54,2	162,6	1.562	99,6%	70,5	220,0	1.588	92,6%	31,8	127,2
2033	1.460	97,5%	53,8	161,4	1.544	98,5%	69,8	217,1	1.587	92,5%	31,7	126,8
2034	1.426	95,3%	53,3	159,9	1.521	97,0%	68,8	213,3	1.580	92,1%	31,6	126,4
	°Versorgung:		32%	2014:	°Versorgung:		96%	2014:	°Versorgung:		50%	2014:
	°Versorgung:		56%	2034:	°Versorgung:		98%	2034:	°Versorgung:		75%	2034:
* Kalenderjahre, nicht Halbjahresrhythmus										biregio, Bonn		

Prognose zukünftige Entwicklung

Demografie vor Ort

Vorhandene und vorzuhaltende Plätze:										Landkreis Aurich		
IST, SOLL, BILANZ										ohne Tagespflege		
Jahr*	0-3-Jährige			3-6-Jährige			0-6-Jährige			6-10-Jährige		
	IST	SOLL	BIL	IST	SOLL	BIL	IST	SOLL	BIL	IST	SOLL	BIL
2014	1.016	1.437	-421	5.242	4.978	264	6.258	6.415	-157	292	3.430	-3.138
2015	1.016	1.512	-496	5.242	4.920	322	6.258	6.432	-174	292	3.426	-3.134
2016	1.016	1.568	-552	5.242	4.793	449	6.258	6.362	-104	292	3.354	-3.062
2017	1.016	1.640	-624	5.242	4.736	506	6.258	6.376	-118	292	3.208	-2.916
2018	1.016	1.727	-711	5.242	4.702	540	6.258	6.429	-171	292	3.130	-2.838
2019	1.016	1.816	-800	5.242	4.733	509	6.258	6.549	-291	292	3.076	-2.784
2020	1.016	1.908	-892	5.242	4.752	490	6.258	6.660	-402	292	3.032	-2.740
2021	1.016	2.002	-986	5.242	4.767	475	6.258	6.769	-511	292	3.014	-2.722
2022	1.016	2.097	-1.081	5.242	4.788	454	6.258	6.885	-627	292	3.004	-2.712
2023	1.016	2.191	-1.175	5.242	4.813	429	6.258	7.004	-746	292	3.028	-2.736
2024	1.016	2.281	-1.265	5.242	4.840	402	6.258	7.121	-863	292	3.046	-2.754
2025	1.016	2.325	-1.309	5.242	4.864	378	6.258	7.189	-931	292	3.064	-2.772
2026	1.016	2.365	-1.349	5.242	4.881	361	6.258	7.246	-988	292	3.084	-2.792
2027	1.016	2.397	-1.381	5.242	4.893	349	6.258	7.289	-1.031	292	3.106	-2.814
2028	1.016	2.422	-1.406	5.242	4.895	347	6.258	7.317	-1.059	292	3.128	-2.836
2029	1.016	2.440	-1.424	5.242	4.887	355	6.258	7.327	-1.069	292	3.146	-2.854
2030	1.016	2.449	-1.433	5.242	4.864	378	6.258	7.313	-1.055	292	3.162	-2.870
2031	1.016	2.449	-1.433	5.242	4.826	416	6.258	7.275	-1.017	292	3.174	-2.882
2032	1.016	2.439	-1.423	5.242	4.776	466	6.258	7.215	-957	292	3.176	-2.884
2033	1.016	2.422	-1.406	5.242	4.711	531	6.258	7.133	-875	292	3.174	-2.882
2034	1.016	2.400	-1.384	5.242	4.630	612	6.258	7.030	-772	292	3.160	-2.868
* Kalenderjahre, nicht Halbjahresrhythmus										biregio, Bonn		



Prognose zukünftige Entwicklung

Demografie vor Ort

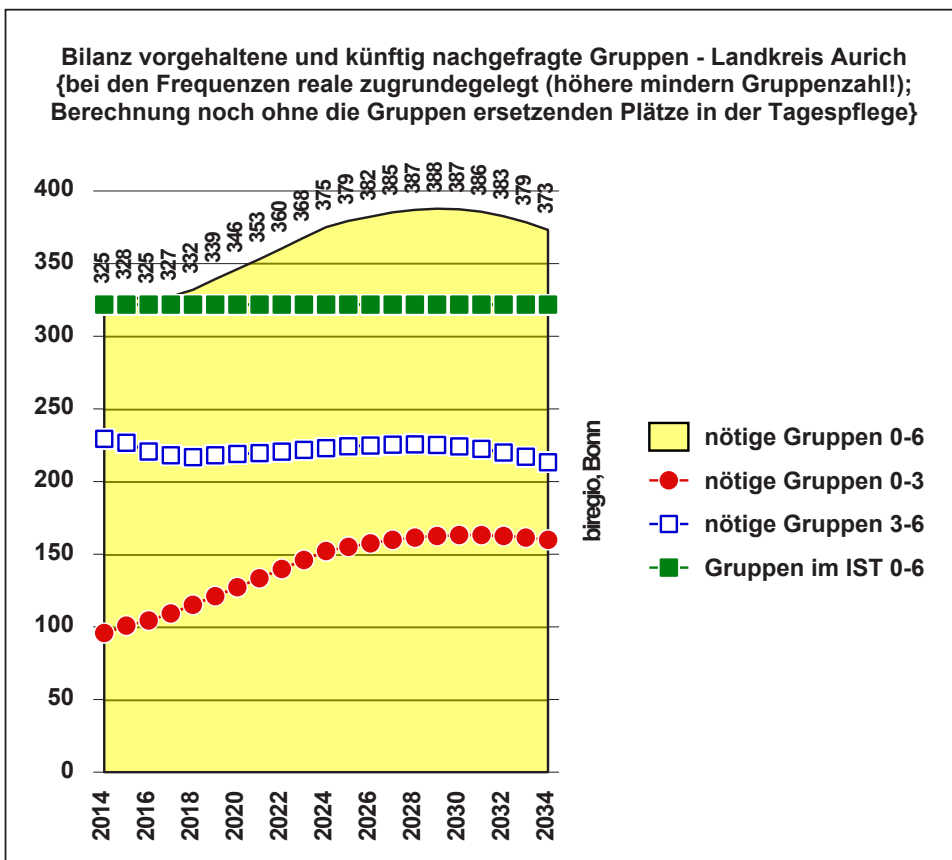
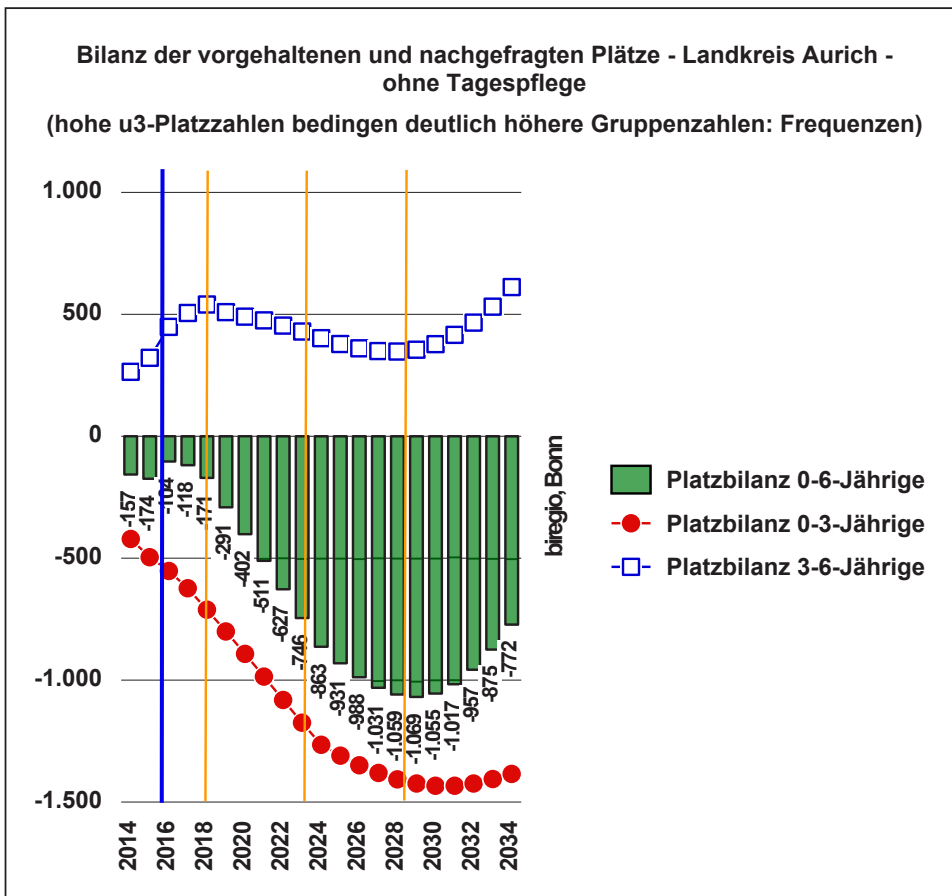

Gruppen für 0-6-Jährige im IST: 306



Die Kalkulation läuft erneut durch - nun aber unter Einbezug der **Tagespflege**, die als **29,0%** aller Plätze für die 0- bis 3-Jährigen abdeckend festgelegt wird. Diese Setzung erhöht die Kapazitäten für den "u3"-Bereich und mindert die Mehrbedarfe. Das "IST" bei den u3-Plätzen steigt, da die Tagespflege in der Logik dieser Option stets mit 29,0% vom wachsenden u3-Soll "gesetzt" wird (d.h.: u3-Plätze im "IST" ohne die Tagespflege plus jeweils 29,0%-Abdeckung des "SOLL" durch die Tagespflege):

Prognose zukünftige Entwicklung

Demografie vor Ort

Vorhandene und vorzuhaltende Plätze:									Landkreis Aurich			
IST (inkl. Tagespflege), SOLL, BILANZ												
mit 29,0% Tagespflege angesetzt ...												
Jahr*	0-3-Jährige			3-6-Jährige			0-6-Jährige			6-10-Jährige		
	IST	SOLL	BIL	IST	SOLL	BIL	IST	SOLL	BIL	IST	SOLL	BIL
2014	1.433	1.437	-4	5.242	4.978	264	6.675	6.415	260	292	3.430	-3.138
2015	1.454	1.512	-58	5.242	4.920	322	6.696	6.432	264	292	3.426	-3.134
2016	1.471	1.568	-97	5.242	4.793	449	6.713	6.362	351	292	3.354	-3.062
2017	1.492	1.640	-148	5.242	4.736	506	6.734	6.376	357	292	3.208	-2.916
2018	1.517	1.727	-210	5.242	4.702	540	6.759	6.429	330	292	3.130	-2.838
2019	1.543	1.816	-274	5.242	4.733	509	6.785	6.549	235	292	3.076	-2.784
2020	1.569	1.908	-339	5.242	4.752	490	6.811	6.660	152	292	3.032	-2.740
2021	1.597	2.002	-405	5.242	4.767	475	6.839	6.769	70	292	3.014	-2.722
2022	1.624	2.097	-473	5.242	4.788	454	6.866	6.885	-19	292	3.004	-2.712
2023	1.651	2.191	-540	5.242	4.813	429	6.893	7.004	-110	292	3.028	-2.736
2024	1.678	2.281	-604	5.242	4.840	402	6.920	7.121	-202	292	3.046	-2.754
2025	1.690	2.325	-635	5.242	4.864	378	6.932	7.189	-257	292	3.064	-2.772
2026	1.702	2.365	-663	5.242	4.881	361	6.944	7.246	-302	292	3.084	-2.792
2027	1.711	2.397	-686	5.242	4.893	349	6.953	7.289	-336	292	3.106	-2.814
2028	1.718	2.422	-704	5.242	4.895	347	6.960	7.317	-356	292	3.128	-2.836
2029	1.724	2.440	-716	5.242	4.887	355	6.966	7.327	-361	292	3.146	-2.854
2030	1.726	2.449	-723	5.242	4.864	378	6.968	7.313	-345	292	3.162	-2.870
2031	1.726	2.449	-723	5.242	4.826	416	6.968	7.275	-307	292	3.174	-2.882
2032	1.723	2.439	-716	5.242	4.776	466	6.965	7.215	-250	292	3.176	-2.884
2033	1.718	2.422	-704	5.242	4.711	531	6.960	7.133	-172	292	3.174	-2.882
2034	1.712	2.400	-688	5.242	4.630	612	6.954	7.030	-76	292	3.160	-2.868

* Kalenderjahre, nicht Halbjahresrhythmus

biregio, Bonn

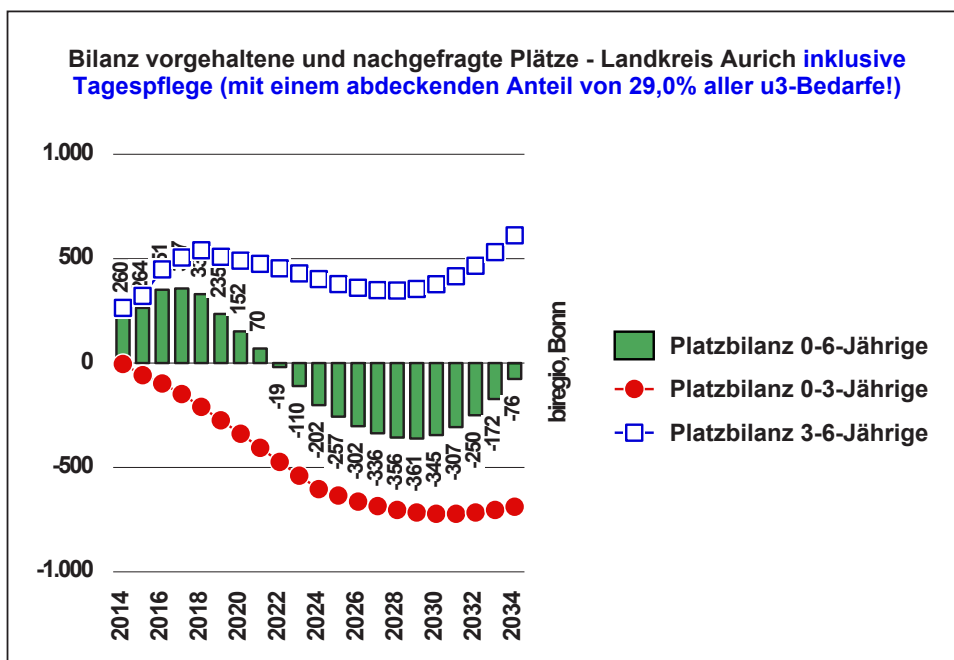

Diese Tabelle für die Kindertagesstätten im Landkreis Aurich ist wie folgt zu lesen:

Im Schnitt aller Kindertagesstätten in der Landkreis Aurich stehen bei den gesetzten Bedarfen und Quoten (vgl. oben) im Jahr 2017 für 148 Kinder unter 3 Jahren keine Plätze zur Verfügung. Dies sind bei einer Gruppenfrequenz von 15 Kindern 9,9 Gruppen. Hingegen werden bei den 3-6-Jährigen zur gleichen Zeit 506 Plätze nicht zu besetzen sein. Bei einer Gruppenfrequenz von 25 Kindern sind dies 20,2 Gruppen. So wären im Jahr 2017 insgesamt 10,3 Gruppen nicht besetzt.

Im Jahr 2022 stehen für insgesamt 473 Kinder unter 3 Jahren keine Plätze zur Verfügung. Dies sind bei einer Gruppenfrequenz von 15 Kindern 31,5 Gruppen. Hingegen werden bei den 3-6-Jährigen zur gleichen Zeit 454 Plätze nicht zu besetzen sein - bei einer Gruppenfrequenz von 25 Kindern 18,2 Gruppen. So fehlen im Jahr 2022 insgesamt 13,4 Gruppen.

2024 stehen für 604 Kinder unter 3 Jahren keine Plätze zur Verfügung. Dies sind bei einer Gruppenfrequenz von 15 Kindern 40,3 Gruppen. Hingegen werden bei den 3-6-Jährigen zur gleichen Zeit 402 Plätze nicht zu besetzen sein - bei einer Gruppenfrequenz von 25 Kindern 16,1 Gruppen. Demnach fehlen im Jahr 2024 insgesamt 24,2 Gruppen. Für die Zwischen- und die Folgejahre ist analog zu rechnen.

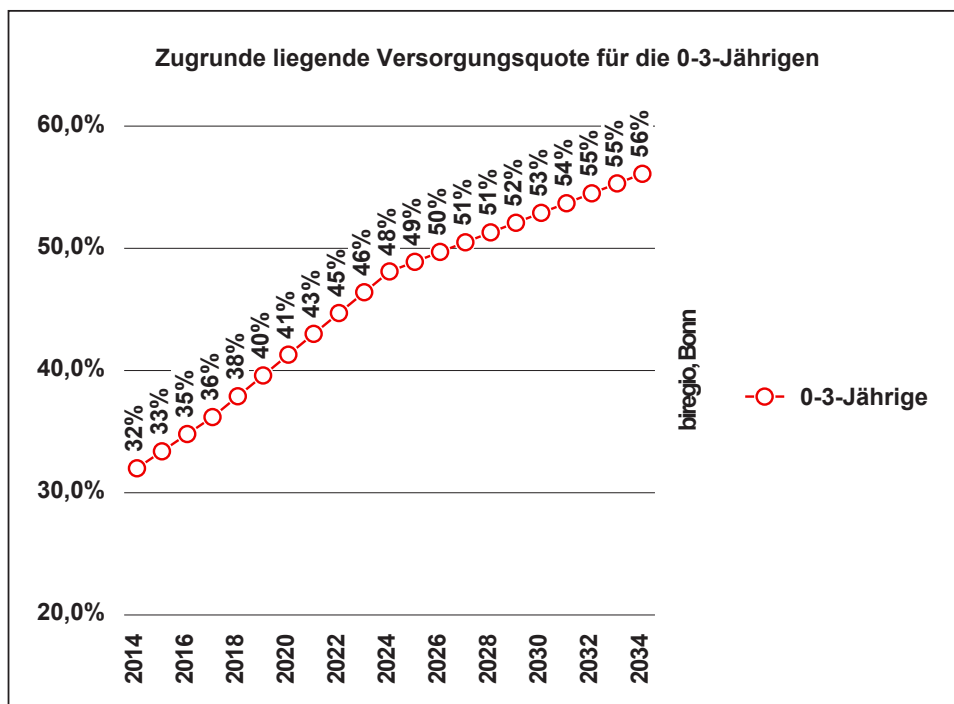

Die Kindertagesstätten im Landkreis Aurich

Die vorhandenen Kindertageseinrichtungen und deren Spezifika werden im Überblick für den Landkreis Aurich kompiliert (zunächst noch unter Ausklammerung der Optionen durch das in der "kalkulatorischen Sicherheit" der Existenz schwerer einschätzbare Angebot der Tagespflege): Im Landkreis Aurich halten die Träger derzeit insgesamt 6.550 Plätze in 124 Einrichtungen vor. Davon sind 6.550 Plätze belegt: nur 0,0% standen zum Abfragezeitpunkt "leer".

Prognose
zukünftige
Entwicklung

Demografie
vor Ort



Prognose zukünftige Entwicklung

Demografie vor Ort

In den "Teilzeit"-Gruppen werden zum Abfragezeitpunkt 4.593 Plätze (87,6%) angeboten, in den "Ganztag"-Gruppen 649 Plätze (12,4%) - sofern die Unterscheidung unter der Berücksichtigung der Unter-3-Jährigen und dem Ganztage/Halbtage sowie den 3-6-Jährigen und dem Ganztage/Regeltage so sicher zu treffen ist.

Im Bereich der Unter-3-Jährigen ("u3") können 1.016 Kinder betreut werden, was 15,5% aller vorhandenen Plätze entspricht. Im Bereich der 3-6-Jährigen werden für 5.242 Kinder Plätze angeboten, was 80,0% aller vorhandenen Plätze entspricht. Im Bereich der Hortkinder (hier nur Primarschüler!) werden 292 Plätze vorgehalten, was 4,5% aller belegbaren Plätze entspricht.

Die mittleren Frequenzen bei den gesamt bildbaren Gruppen liegen bei 20,4 Kindern. Bräche man die Gruppengrößen auf die Bereiche "u3" und 3-6-Jährige herunter, wären die Gruppen für Unter-3-Jährige mit einer Frequenz von 15,0 und die der 3-6-Jährigen mit einer Größe von 21,7 zu taxieren:

Angebote in den Kindertagesstätten													Landkreis Aurich									
2012/13 inkl. geplante Plätze/Einrichtungen für 2013 und 2014																						
Region	Name der Einrichtung		davon																			
	Träger	Einrichtungen	belegbare Plätze*	freie Plätze*	freie Plätze %	Plätze im IST	Ki/Ga-Plätze	Ki/Ga-Plätze %	Teilzeit	Anteil TZ	Ganztag	Anteil GT	u3-Betreuung	belegte Plätze %	Schulkinder	belegte Plätze %	Gruppen insg.	/Gruppe	Teilzeit	Ganztag	u3-Bereich	Hort
Aurich, Stadt	33	1824	1824			1824	1307	72%	965	74%	342	26%	257	14%	260	14%	92	19,8	46	15	18	13
Baltrum, Gemei	1	35	35			35	30	86%	30	100%			5	14%			1	35,0	1			0
Brookmerland,	6	369	369			369	300	81%	260	87%	40	13%	69	19%			18	20,5	12	2	4	
Dornum, Gemei	2	117	117			117	100	85%	100	100%			17	15%			6	19,5	5		1	
Großefehn, Gen	8	484	484			484	424	88%	424	100%			60	12%			25	19,4	21		4	
Großheide, Gen	5	265	265			265	235	89%	235	100%			30	11%			13	20,4	11		2	
Hage, Samtgem	6	315	315			315	255	81%	212	83%	43	17%	60	19%			15	21,0	10	2	2	1
Hinte, Gemeind	5	266	266			266	236	89%	211	89%	25	11%	30	11%			12	22,2	9	2	1	
Ihlow, Gemeind	8	364	364			364	301	83%	301	100%			63	17%			18	19,9	15		4	
Juist, Gemeind	2	70	70			70	40	57%	15	38%	25	63%	30	43%			4	20,0	1	1	2	
Krummhörn, Ge	11	381	381			381	322	85%	322	100%			59	15%			17	22,4	13		4	
Norden, Stadt	15	842	842			842	650	77%	562	86%	88	14%	180	21%	12	1%	42	20,0	25	4	12	1
Norderney, Stad	3	153	153			153	118	77%	93	79%	25	21%	15	10%	20	13%	8	19,1	4	2	1	1
Südbrookmerla	11	653	653			653	569	87%	533	94%	36	6%	84	13%			29	22,5	22	2	5	
Wiesmoor, Stad	8	412	412			412	355	86%	330	93%	25	7%	57	14%			22	18,7	17	1	4	
Landkreis Aurich	124	6.550	6.550			6.550	5.242	80,0%	4.593	87,6%	649	12,4%	1.016	15,5%	292	4,5%	322	20,4	210,7	31,1	64,0	16,0
* zum Stichtag belegt bzw. frei													Gruppen pro Einrichtung im ø:				biregio, Bonn					

Als Kernergebnisse zeigen sich: Im Landkreis Aurich zeigt sich aufgrund der demografischen Situation die Zahl der 0-3-Jährigen im Mittel der 3 Jahrgänge wie folgt: 2014 1.497, 2019 1.529, 2024 1581. Parallel zeigen sich die mittleren Jahrgangsbreiten der 3-6-Jährigen wie folgt: 2014 1.568, 2019 1.506 und 2024 1.556. Für 0-3-Jährige sind 1.016 Betreuungsplätze vorhanden. 1.437 wären bei einer Abdeckung von 32,0% nötig (2014). Das entspricht der Bilanz von -421 Plätzen und -28,1 Gruppen á 15 Kinder. Der Grad der Abdeckung wird über 36% im Jahr 2017 schrittweise auf 48% im Jahr 2024 ansteigen. 2019 würden dann 800 Plätze fehlen und 2024 1.265 Plätze.



Prognose zukünftige Entwicklung

Demografie vor Ort

Für 3-6-Jährige werden 2014 5.242 Betreuungsplätze vorgehalten; 4.978 wären bei einer Abdeckung von 96,2% nötig (2014). Das entspricht einer Bilanz (Abgleich zwischen SOLL und IST) von aktuell 264 Plätzen. Der Grad der Abdeckung steigt über 96,7% 2019 sukzessive auf 97,2% 2024 an. 2019 läge die Bilanz bei 509 und 2024 bei 402 Plätzen. Addiert man die Zahl der Plätze für die Kinder im Alter von 0 bis 6 Jahren, zeigt sich folgende Bilanz: 2014 -157, 2019 -291 und 2024 -863 Plätze.

Unter der Maßgabe, 29,0% der Plätze für 0- bis 3-Jährige durch die Tagespflege abzudecken, reduzierte sich der Bedarf in den Kindertageseinrichtungen für die 0-3-Jährigen wie folgt: 2014 -4, 2019 -274, 2024 -604 Plätze. Für die Bilanz der 0-6-Jährigen bedeutet dies: 2014 260 Plätze, 2019 235, 2024 -202. Die rote Linie zeigt den Mehr-/Minderbedarf bei den Plätzen für 0-3-Jährige, die blaue den bei den 3-6-Jährigen und der grüne Balken die Bilanz der Plätze für die 0-6-Jährigen insgesamt:

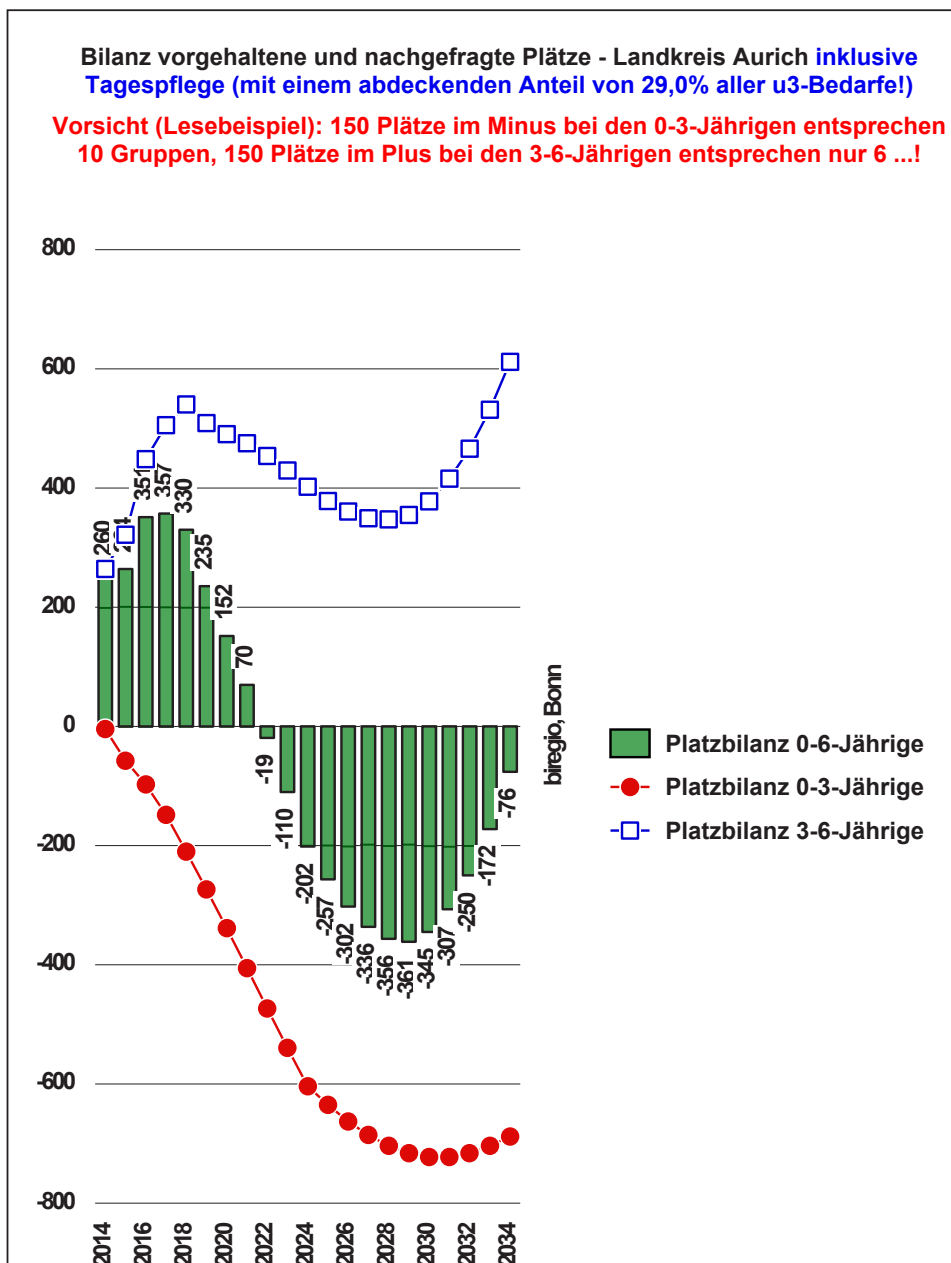

Prognose zukünftige Entwicklung

Demografie vor Ort

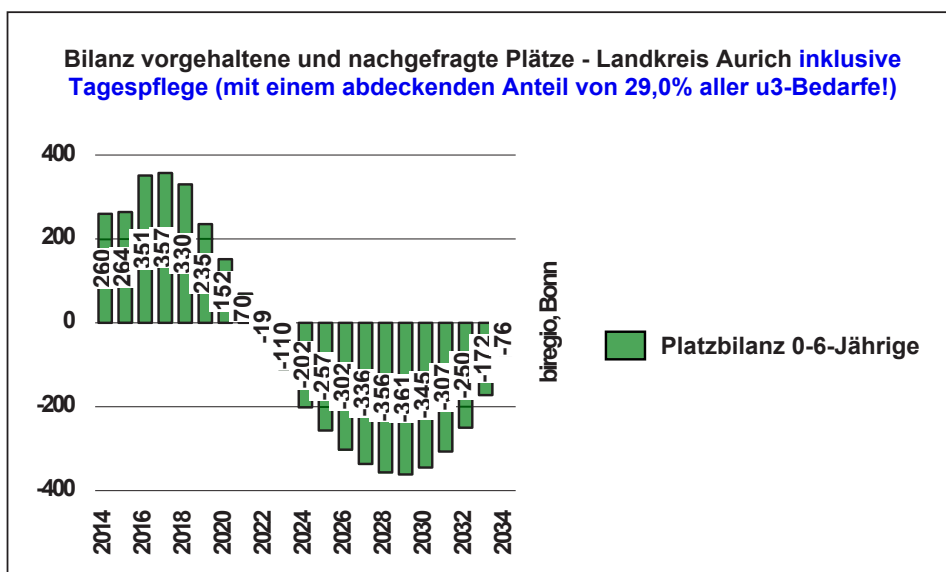
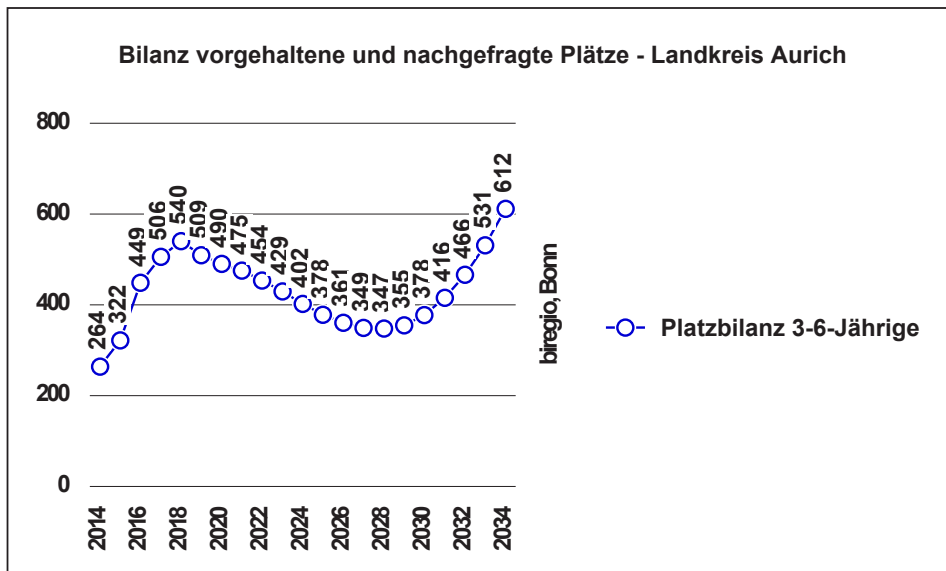
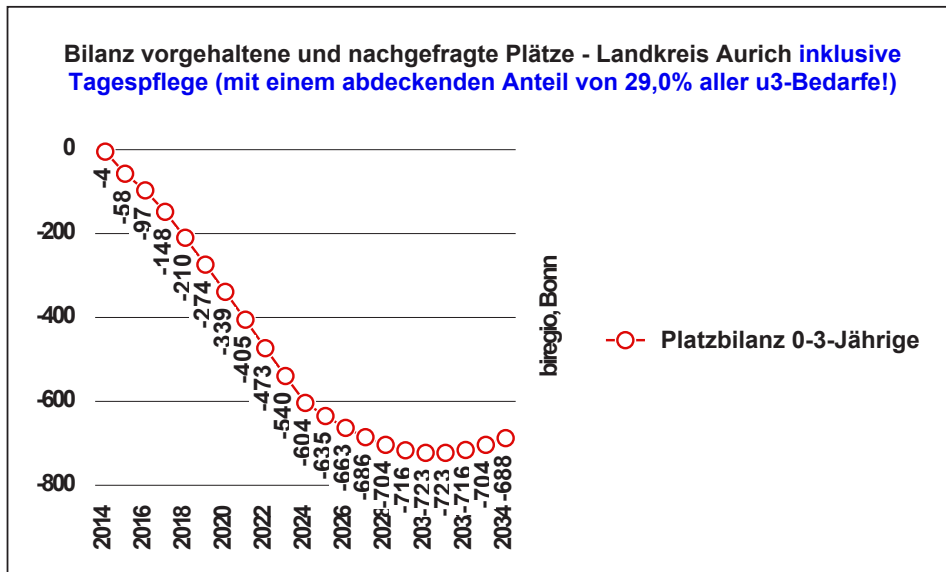

Es folgt die Darstellung der Angebote im Landkreis Aurich im Detail - d.h. bezogen auf die einzelnen Kindertageseinrichtungen:

Prognose zukünftige Entwicklung

Demografie vor Ort

Belegbare Plätze ab 14/15 sind kursiv und Kita-Name cyan hinterlegt
(angedachte Plätze: 15/16 sind kursiv und Kita-Name gelb hinterlegt)
(Achtung: Änderungen möglich)

Upstal. Haxtum 13/14: 15 u3 zzgl. 14/15 15

Gleiche Farbe bei der Anzahl der Einrichtungen = 1 Einrichtung;
Ausnahme: Familienzentrum...
Familienzentrum (m. Krippenplätzen) wird gebaut, dort werden dann die Kigas Pinguin und der Hort Pinguin dort einziehen.

Pinguin AS Kirchdorf ab 15/16: kein GT mehr

Angebote in den Kindertageseinrichtungen														Landkreis Aurich									
2013/14	2015/16		davon											Gruppenarten									
2014/15	Ortsteil	Träger	Name der Einrichtungen	belegbare Plätze*	freie Plätze*	freie Plätze %	Plätze im IST	Ki/Ga-Plätze	belegte Plätze %	Teilzeit	Anteil TZ	Ganztag	Anteil GT	u3-Betreuung	belegte Plätze %	Schulkinder	belegte Plätze %	Teilzeit	Ganztag	u3-Bereich	Hort		
Aurich, Stadt																							
Aurich, Stadt																							
	koi	1	KiTa Sandhorst	130			130	100	77%	50	50%	50	50%	30	23%			6	21,7	2	2	2	
	kK	1	KiTa St. Ludgerus	65			65	50	77%			50	100%	15	23%			3	21,7		2	1	
	eV	1	Villa Kunterbunt	38			38							38	100%			3	12,7			3	
	Le	1	Lüttje Filapper	25			25							25	100%			2	12,5			2	
	eV	1	Montessori Kinderhaus	133			133	118	89%	93	79%	25	21%	15	11%			6	22,2	4	1	1	
	eV	1	Kiga Upstalsboom Haxtum	170			170	100	59%	75	75%	25	25%	30	18%	40	24%	8	21,3	3	1	2	2
	DRK		DRK Krippe Schmiedestr.	15			15							15	100%			1	15,0			1	
	koi	1	KiTa Wallinghausen	58			58	43	74%	18	42%	25	58%	15	26%			3	19,3	1	1	1	
	koi	1	Kiga Lummerland, Egels	65			65	50	77%	50	100%			15	23%			3	21,7	2		1	
	pr	1	Enercon Betriebs-KiTa	40			40	25	63%			25	100%	15	38%			2	20,0		1	1	
	eV	1	Familienzentrum	30			30							30	100%			2	15,0			2	
	eV	1	Waldorf-Kiga Aurich	15			15	12	80%	12	100%			3	20%			1	15,0	0,8		0,2	
	eV	1	Kiga Lilliput e.V.	50			50	45	90%	45	100%			5	10%			2	25,0	1,9		0,1	
	eV	1	Kiga "Stefelkes"	43			43	40	93%	40	100%			3	7%			2	21,5	1,9		0,1	
	eV	1	Spielkreis Pustebume, Wie	12			12	9	75%	9	100%			3	25%			1	12,0	0,7		0,3	
	eV	1	Kiga Pinguin, Aurich	50			50	50	100%	25	50%	25	50%					2	25,0	1	1		
	eV	1	Kiga Pinguin, AS Kirchdorf	50			50	50	100%	25	50%	25	50%					2	25,0	1	1		
	Le	1	Kiga Tiddeltopp	85			85	85	100%	35	41%	50	59%					6	14,2	3	3		
	eV	1	Kiga "Sandhasen", Dietrichs	35			35	35	100%	35	100%							2	17,5				
	koi	1	Kiga Lindenbaum, Wallingh	43			43	43	100%	43	100%							2	21,5				
	koi	1	Kiga Swaalknüst	43			43	43	100%	43	100%							2	21,5				
	koi	1	Kita Bodelschwingh	70			70	50	71%	50	100%					20	29%	3	23,3	2		1	
	DF	1	DRK-Kiga "Tausendfüßler"	60			60	60	100%	60	100%							3	20,0				
	DF	1	DRK-Kiga "Am Wasserturm"	85			85	85	100%	43	51%	42	49%					4	21,3	2	2		
	eV		Kiga Upstalsboom Extum	25			25	25	100%	25	100%							1	25,0				
	koi	1	Kiga "Immenkör", Tannen	50			50	50	100%	50	100%							2	25,0				
	eV	1	Kiga "Rappelkiste", Walle	67			67	67	100%	67	100%							3	22,3				
	eV	1	Wald-Kiga "Die Pfifferlinge"	15			15	15	100%	15	100%							1	15,0				
	eV	1	Wald-Kiga "Die Fliegenpilze"	15			15	15	100%	15	100%							1	15,0				
	Art	1	SHK Aurich	17			17	17	100%	17	100%							2	8,5				
	koi	1	Kiga "Finkennüst"	25			25	25	100%	25	100%							1	25,0				
	koi	1	Hort Sandhorst	60			60									60	100%	3	20,0			3	
	DF	1	Hort GrS Lamberti	80			80									80	100%	4	20,0			4	
	koi	1	Hort Wallinghausen	20			20									20	100%	1	20,0			1	
	eV	1	Hort Pinguin/Familienzentru	20			20									20	100%	1	20,0			1	
	eV	1	Hort Waldorfschule	20			20									20	100%	1	20,0			1	
Baltrum, Gemeinde																							
Baltrum, Gemeinde																							
	koi	1	Kiga Klabauegarten	35			35	30	86%	30	100%			5	14%			1	35,0	0,9		0,1	

* im Mittel des Jahres belegt bzw. frei integrativ/SHK
biregio, Bonn



Prognose zukünftige Entwicklung

Demografie vor Ort

Rummelpott: 13/14
15 zzgl. 14/
15:15 u3

Kita Berumbur: 14/15
nur 15 u3

Kita Hinte: 14/15 nur
noch 61
TZ-Plätze

Angebote in den Kindertageseinrichtungen														Landkreis Aurich								
Region	Name der		davon											Gruppenarten								
	Ortsteil	Träger	Einrichtungen	belegbare Plätze*	freie Plätze*	freie Plätze %	Plätze im IST	KiGa-Plätze	belegte Plätze %	Teilzeit	Anteil TZ	Ganztag	Anteil GT	u3-Betreuung	belegte Plätze %	Schulkinder	belegte Plätze %	Teilzeit	Ganztag	u3-Bereich	Hort	
Brookmerland, Samtgemeinde Brookmerland, Samtgemeinde																						
	ev.-luth. KiTa Marienhaf	e-l.	1	105			105	75	71%	50	67%	25	33%	30	29%			5	21,0	2	1	2
	Kiga "Rummelpott" Upgant	kol.	1	94			94	64	68%	64	100%			30	32%			5	18,8	3		2
	ev.-luth. Kiga "Schneckenha	e-l.	1	46			46	40	87%	25	63%	15	38%	6	13%			2	23,0	1,0	0,7	0,3
	AWO Kiga Rechtsupweg	AV	1	56			56	53	95%	53	100%			3	5%			3	18,7	29		0,1
	Kiga Leezdorf	kol.	1	43			43	43	100%	43	100%							2	21,5	20		
	Kiga Wirdum	kol.	1	25			25	25	100%	25	100%							1	25,0	1,0		
Dornum, Gemeinde Dornum, Gemeinde																						
	ev.-luth. Kiga St. Bartholomä	e-l.	1	75			75	61	81%	61	100%			14	19%			4	18,8	3,0		1,0
	AWO-Kiga Nesse	AV	1	42			42	39	93%	39	100%			3	7%			2	21,0	1,9		0,1
Großefehn, Gemeinde Großefehn, Gemeinde																						
	Krippe "Mühlenhof"	kol.	1	60			60							60	100%			4	15,0			4,0
	Kiga "Löwenzahn" Holtrop	kol.	1	81			81	81	100%	81	100%							3	27,0	3,0		
	Kiga Großefehn	kol.	1	147			147	147	100%	147	100%							7	21,0	7,0		
	Kiga "Kinnerhuck", Strackholt		1	72			72	72	100%	72	100%							4	18,0	4,0		
	Kiga "Kunterbunt" Timmel	e-l.	1	35			35	35	100%	35	100%							2	17,5	2,0		
	Kiga "Regenbogen" Spetze	e-l.	1	34			34	34	100%	34	100%							2	17,0	2,0		
	Kiga "Arche" Mittegrosfehn	e-l.	1	25			25	25	100%	25	100%							1	25,0	1,0		
	KSK Pumuckel	ev.	1	30			30	30	100%	30	100%							2	15,0	2,0		
Großheide, Gemeinde Großheide, Gemeinde																						
	Krippe Großheide	kol.	1	30			30							30	100%			2	15,0			2
	Integr. Kiga Großheide	kol.	1	97			97	97	100%	97	100%							5	19,4	5		
	Kiga Alter Kindergarten Groi	kol.	1	71			71	71	100%	71	100%							3	23,7	3		
	Kiga Südarler Hummelnüst	kol.	1	42			42	42	100%	42	100%							2	21,0	2		
	Kiga Berumerfehn	kol.	1	25			25	25	100%	25	100%							1	25,0	1		
Hage, Samtgemeinde Hage, Samtgemeinde																						
	KiTa "Küstenkinder" Hage	kol.	1	76			76	61	80%	43	70%	18	30%	15	20%			4	19,0	2	1	1
	KiTa Berumbur	kol.	1	98			98	68	69%	68	100%			30	31%			4	24,5	3		1
	Kids Hage	kol.	1	50			50	50	100%	50	100%							2	25,0	2		
	AWO Kiga Hage-Berumbur	AV	1	43			43	43	100%	18	42%	25	58%					2	21,5	1	1	
	Wald-Kiga Hage	ev.	1	15			15	15	100%	15	100%							1	15,0	1		
	Kiga Berumbur Schule	kol.	1	33			33	18	55%	18	100%			15	45%			2	16,5	1		1
Hinte, Gemeinde Hinte, Gemeinde																						
	KiTa Hinte	kol.	1	126			126	111	88%	86	77%	25	23%	15	12%			6	21,0	4	1	1
	Kiga "Hummelburg" Lopper	kol.	1	50			50	50	100%	50	100%							2	25,0	2		
	Kiga "Ulen Nüst" Groß Midl	e-r	1	25			25	25	100%	25	100%							1	25,0	1		
	Kiga "Kinnerhöm" Suurhus	e-r	1	25			25	25	100%	25	100%							1	25,0	1		
	Kiga "Altes Rathaus"	kol.	1	40			40	25	63%	25	100%			15	38%			2	20,0	1	1	

* im Mittel des Jahres belegt bzw. frei

integrativ/SHK

biregio, Bonn



Prognose zukünftige Entwicklung

Demografie vor Ort

Kornblume: u3 Plätze in 13/14: 3 zzgl. 14/15: 15

Schwalben- nest: ab 15/16 nur noch 5 u3-Plätze

Loquard.: u3 Plätze in 13/14: 6 zzgl. 15/16: 9; 3-6J. ab 15/16: 50

Angebote in den Kindertageseinrichtungen														Landkreis Aurich								
Region	Name der		davon											Gruppenarten								
	Ortsteil	Träger	Einrichtungen	belegbare Plätze*	freie Plätze*	freie Plätze %	Plätze im IST	Ki/Ga-Plätze		Teilzeit	Anteil TZ	Ganztag	Anteil GT	u3-Betreuung	belegte Plätze %	Schulkinder	belegte Plätze %	Teilzeit	Ganztag	u3-Bereich	Hort	
								Ki	Ga													
Inhow, Gemeinde			Inhow, Gemeinde																			
	"Meerhuuske" Ihlowerfehn	ko	1	76			76	58	76%	58	100%			18	24%			4	19,0	3	2	
	"Zwergennest" Riefe	ko	1	71			71	53	75%	53	100%			18	25%			4	17,8	3	2	
	"Pustblume" Simonswold	ko	1	43			43	40	93%	40	100%			3	7%			2	20,5	2	0	
	"Kornblume" Westerende	ko	1	58			58	40	69%	40	100%			18	31%			2	26,4	2	0	
	"Regenbogen" Weene	ko	1	68			68	62	91%	62	100%			6	9%			3	22,7	3	0	
	Wald-Kiga "Blaumeisen"	eV	1	15			15	15	100%	15	100%							1	15,0	1		
	Wald-Kiga "Rotkehlchen"	eV	1	15			15	15	100%	15	100%							1	15,0	1		
	KSK Barstede	e-l	1	18			18	18	100%	18	100%							1	18,0	1		
Juist, Gemeinde			Juist, Gemeinde																			
	ev.-luth. Kiga "Schwalbenne"	e-l	1	55			55	40	73%	15	38%	25	63%	15	27%			3	22,0	1	1	1
	neue Krippe		1	15			15							15	100%			1	15,0		1	
Krummhörn, Gemein			Krummhörn, Gemeinde																			
	KiTa Pewsum	ko	1	65			65	50	77%	50	100%			15	23%			3	21,7	2	1	
	ev-ref. Kiga Eilsum	e-r	1	20			20	17	85%	17	100%			3	15%			1	20,0	1	0	
	AWO Kiga Greetsiel	AV	1	25			25	22	88%	22	100%			3	12%			1	25,0	1	0	
	AWO Kiga Groothusen	AV	1	23			23	20	87%	20	100%			3	13%			1	23,0	1	0	
	AWO Kiga Uttum	AV	1	25			25	22	88%	22	100%			3	12%			1	25,0	1	0	
	ev-ref. Kiga Lüntjenüst Jenn	e-r	1	43			43	35	81%	35	100%			8	19%			2	21,5	2	0	
	ev-luth. Kiga Woquard	e-l	1	50			50	47	94%	47	100%			3	6%			2	25,0	2	0	
	Kiga Loquard	ko	1	59			59	44	75%	44	100%			15	25%			3	19,7	2	1	
	Kiga Pilsum	ko	1	18			18	15	83%	15	100%			3	17%			1	18,0	1	0	
	AWO Kiga Manslagt	AV	1	25			25	25	100%	25	100%							1	25,0	1		
	ev.-ref. Kiga Visquard	e-r	1	28			28	25	89%	25	100%			3	11%			1	28,0	1	0	
Norden, Stadt			Norden, Stadt																			
	Kita Hooge Riege	ko	1	141			141	111	79%	86	77%	25	23%	30	21%			6	23,5	3	1	2
	"Kinderhaus Norden"	eV	1	50			50	20	40%			20	100%	30	60%			3	16,7		1	2
	Kita "Weltentdecker"	Kv	1	32			32	13	41%			13	100%	19	59%			2	16,0		1	2
	Krippe Schulstr.	kom		15			15							15	100%			1	15,0			1
	Kiga "Wirde Landen"	ko	1	83			83	55	66%	55	100%			28	34%			4	20,8	2	2	
	Kiga "Sonnenschein" Nazari	eV	1	42			42	42	100%	42	100%							2	21,0	2		
	Kiga "Schulstraße"	ko	1	68			68	68	100%	68	100%							3	22,7	3		
	Kiga "Am Moortief"	Be	1	36			36	36	100%	36	100%							3	12,0	3		
	Kiga "Emsstraße"	Be	1	32			32	18	56%	18	100%			14	44%			2	16,0	1	1	1
	Kiga "Südemeuland"	ko	1	76			76	63	83%	63	100%			13	17%			4	19,0	3	1	1
	AWO-Kiga Norden	AV	1	50			50	50	100%	50	100%							2	25,0	2		
	KiTa NBZ	eV	1	52			52	25	48%	25	100%			15	29%	12	23%	3	17,3	1	1	1
	ev.-luth. Kiga "Kükennüst"	Di	1	50			50	44	88%	44	100%			6	12%			2	25,0	2	0	
	AWO-Kiga Westermarsch	AV	1	50			50	50	100%	50	100%							2	25,0	2		
	"Die Natur-Kinder-Werkstatt"	eV	1	25			25	25	100%	25	100%							1	25,0	1		
	KiTa "Mittendrin"	Kv	1	40			40	30	75%			30	100%	10	25%			2	20,0		2	0

* im Mittel des Jahres belegt bzw. frei

integrativ/SHK

biregio, Bonn



Prognose zukünftige Entwicklung

Demografie vor Ort

Angebote in den Kindertageseinrichtungen													Landkreis Aurich										
Region	Name der		davon										Gruppenarten										
	Ortsteil	Träger	Einrichtungen	belegbare Plätze*	freie Plätze*	freie Plätze %	Plätze im IST	KiGa-Plätze	belegte Plätze %	Teilzeit	Anteil TZ	Ganztag	Anteil GT	u3-Betreuung	belegte Plätze %	Schulkinder	belegte Plätze %	Teilzeit	Ganztag	u3-Bereich	Hort		
Norderney, Stadt			Norderney, Stadt																				
	ev-luth.	KiTa Am Kap	Di	1	115		115	100	87%	75	75%	25	25%	15	13%			6	19,2	3	2	1	
	Kükennest		ev	1	18		18	18	100%	18	100%							1	18,0	1			
	Hort GrS	Norderney		1	20		20									20	100%	1	20,0			1	
Südbrookmerland, Ge			Südbrookmerland, Gemeinde																				
	KiGa	Moordörper Nüst	Le	1	90		90	90	100%	72	80%	18	20%					4	22,5	3,0	1,0		
	Krippe	Lütje Nüst	Leber		15		15							15	100%			1	15,0			1	
	ev-luth.	KiGa Victorbur	e-l	1	94		94	79	84%	61	77%	18	23%	15	16%			4	23,5	2	1	1	
	DRK	KiGa Münkeboe	DF	1	43		43	25	58%	25	100%			18	42%			2	21,5	1,0		1,0	
	DRK	Theene	DF	1	50		50	47	94%	47	100%			3	6%			2	25,0	1,9		0,1	
	KiGa	Engerhafe	ev	1	46		46	43	93%	43	100%			3	7%			2	23,0	1,9		0,1	
	DRK	KiGa Moordorf	DF	1	130		130	100	77%	100	100%			30	23%			6	21,7	4		2	
	KSK	Münkeboe Mooruser	ev	1	50		50	50	100%	50	100%							2	25,0	2			
	KSK	Uthwerdum	ev	1	25		25	25	100%	25	100%							1	25,0	1			
	KSK	"Bienenkorb"	ev	1	45		45	45	100%	45	100%							2	22,5	2			
	KiGa	"Flohkiste"	ft	1	50		50	50	100%	50	100%							2	25,0	2			
	Natur-KiGa	"Großes Meer"	ev	1	15		15	15	100%	15	100%							1	15,0	1			
	Wiesmoor, Stadt			Wiesmoor, Stadt																			
	KiGa	"Mullbarger Nüst"	koi	1	51		51	36	71%	36	100%			15	29%			3	17,0	2		1	
	KiGa	"Regenbogensteppke"	koi	1	57		57	44	77%	44	100%			13	23%			3	19,0	2		1	
	KiGa	"Tiddeltopp"	ev	1	36		36	36	100%	36	100%							2	18,0	2			
	Wald-KiGa	Wiesmoor	ev	1	15		15	15	100%	15	100%							1	15,0	1			
	KiGa	"Kinnerhuus an't Markt"		1	154		154	125	81%	100	80%	25	20%	29	19%			7	22,0	4	1	2	
	KiGa	"Wiesedemeer" (1/2)	e-l	1	30		30	30	100%	30	100%							2	15,0	2			
	KiGa	"Muuskestuv Voßbarg"	koi	1	35		35	35	100%	35	100%							2	17,5	2			
	KiGa	"Regenbogen Spetzer"	e-l	1	34		34	34	100%	34	100%							2	17,0	2			
Landkreis Aurich																							
				124	6.550		6.550	5.242	80,0%	4.593	87,6%	649	12,4%	1.016	15,5%	292	4,5%	322	20,4	211	31	64	16
* im Mittel des Jahres belegt bzw. frei													Gruppen pro Einrichtung im ø:				integrativ/SHK						
													biregio, Bonn										

DRK Münkeboe: u3 Plätze in 13/14: 3 zzgl. 14/15: 15

Regenbogenst.: u3 Plätze in 13/14: 6 zzgl. 14/15: 7, aber ab 14/15: 17Pl. 3-6 weniger

Muuskestuv: ab 15/16: 5Pl. 3-6 weniger



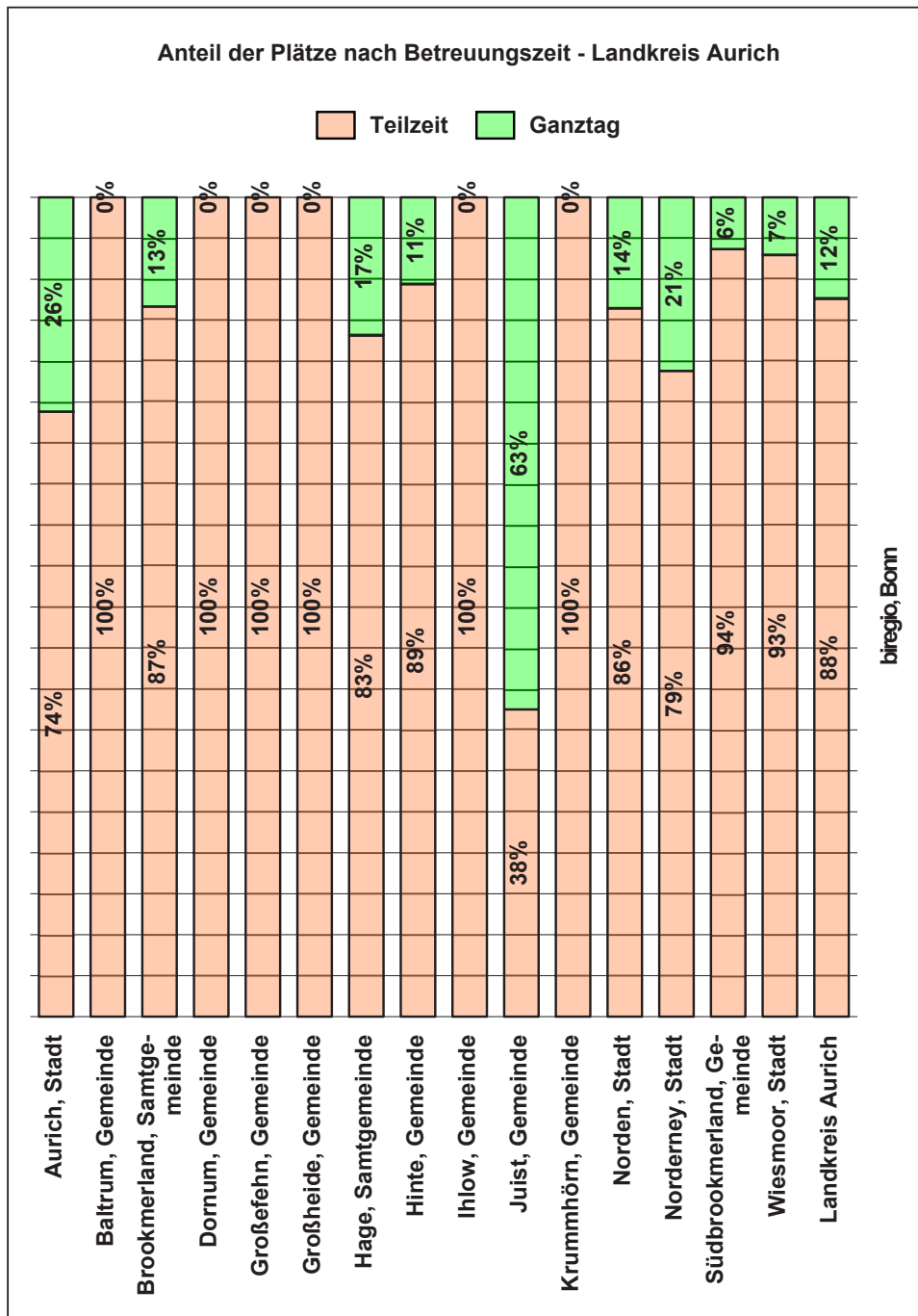

Prognose zukünftige Entwicklung

Demografie vor Ort



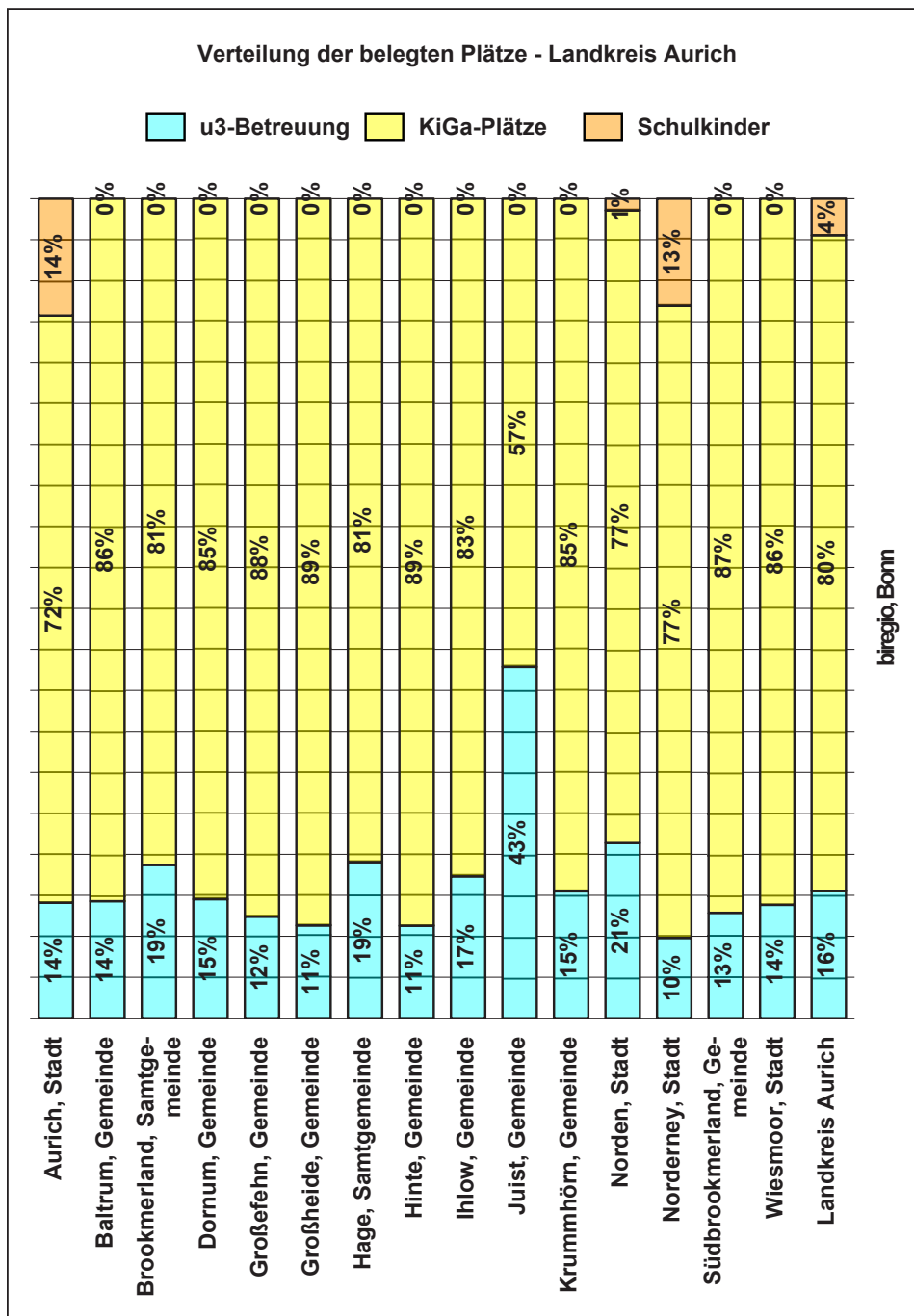

Prognose zukünftige Entwicklung

Demografie vor Ort



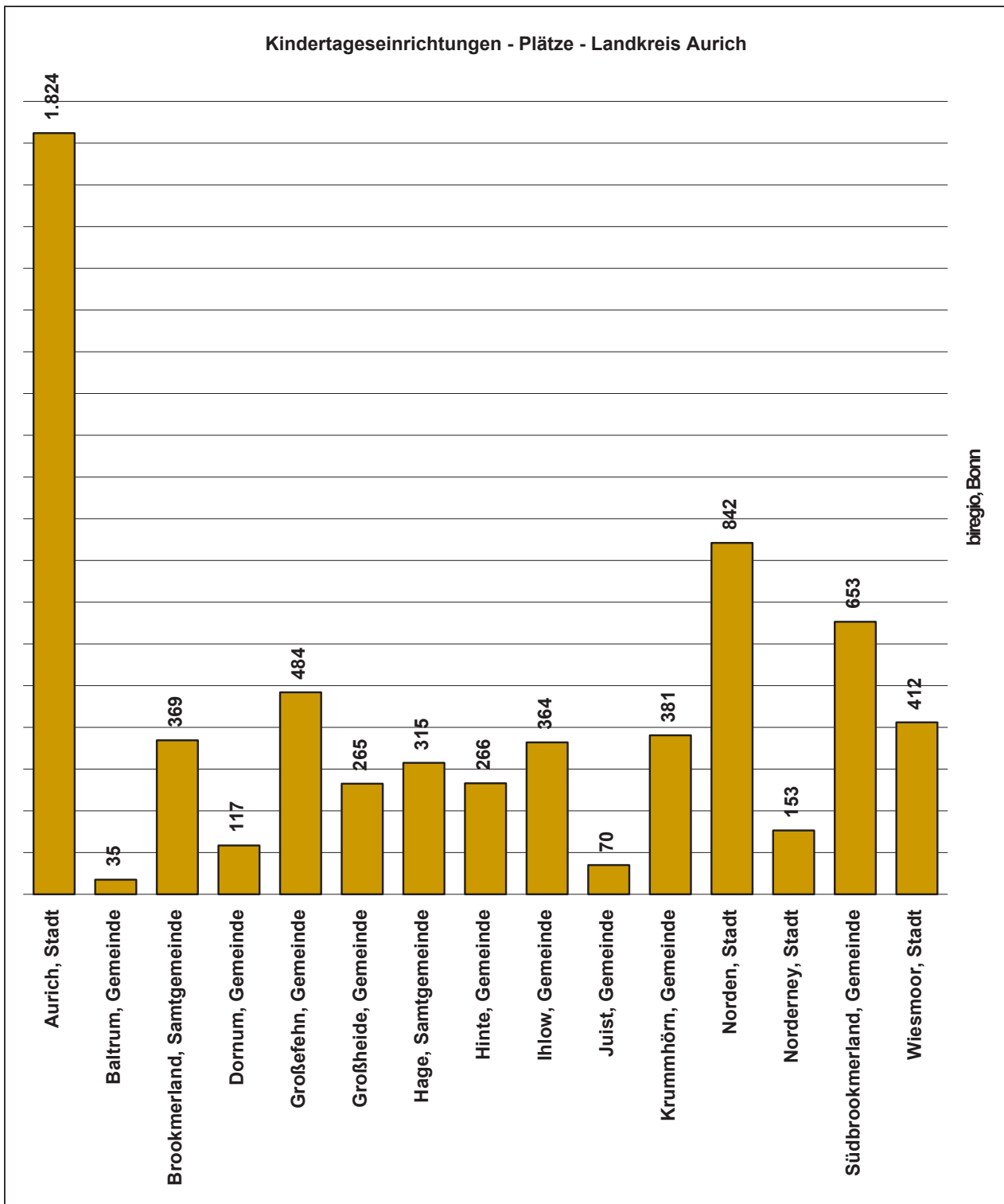

Prognose
zukünftige
Entwicklung

Demografie
vor Ort



Prognose
zukünftige
Entwicklung

Demografie
vor Ort

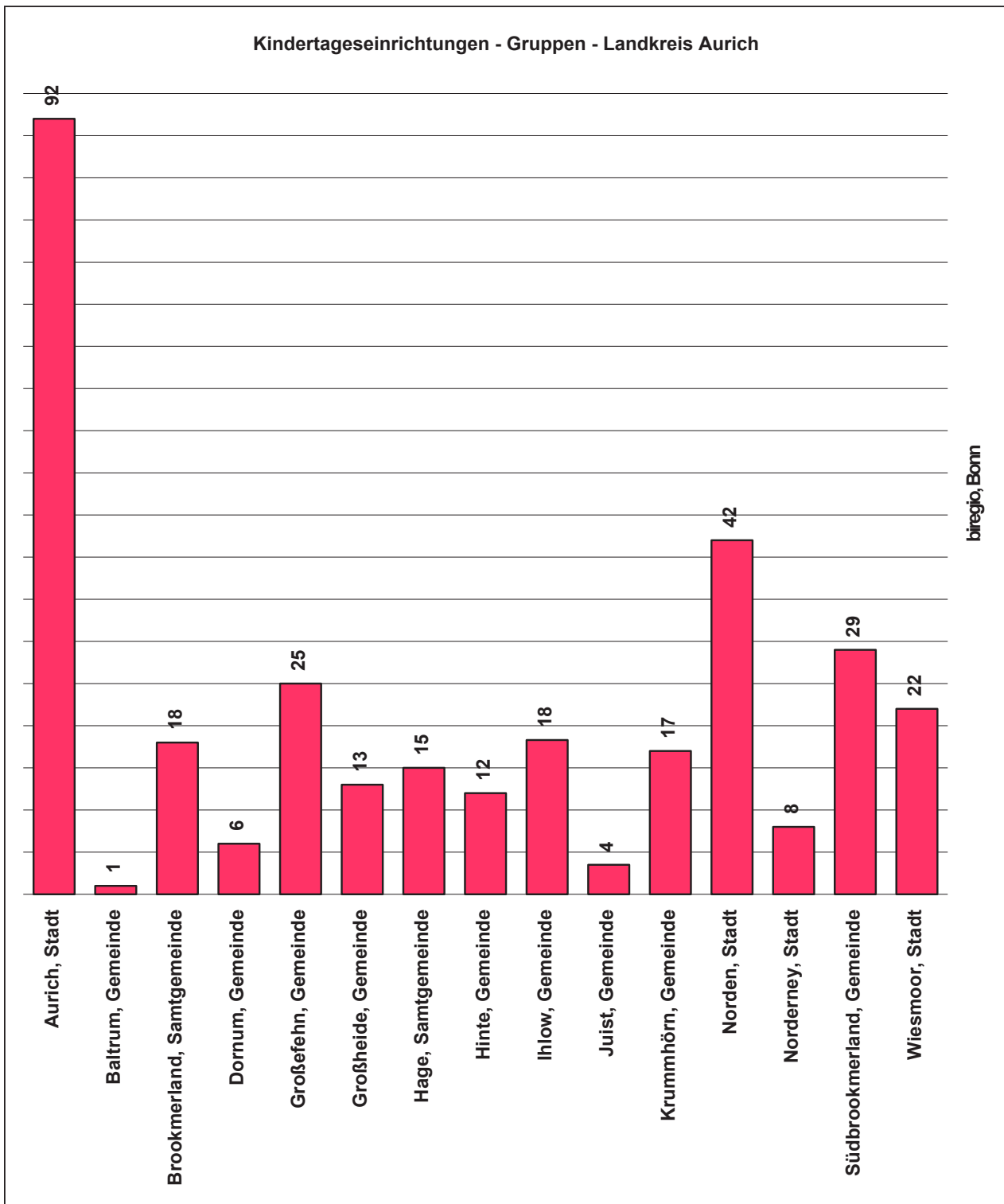

Kindertageseinrichtungen - Kinder pro Gruppe im Schnitt - Landkreis Aurich

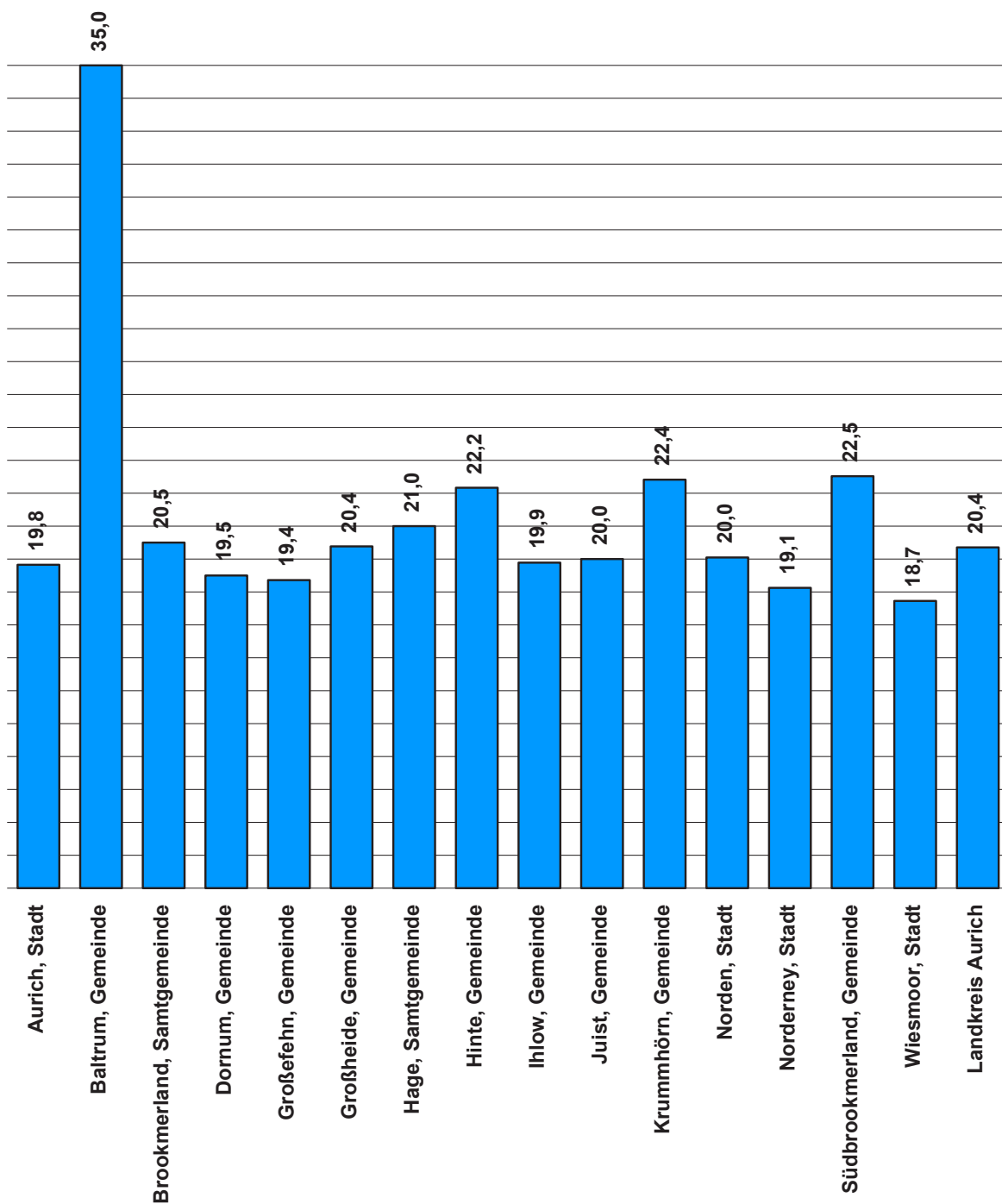

biregio, Bonn

Prognose zukünftige Entwicklung

Demografie vor Ort



Angebote in den Kindertagesstätten			Landkreis Aurich		
Region	Bevölkerung	Bevölkerung	Plätze	im IST	am insgesamt
Aurich, Stadt	41.532	23,1%	1824	1824	33,3%
Baltrum, Gemeinde	561	0,3%	35	35	0,6%
Brookmerland, Samtgeme	13.289	7,4%	369	369	6,7%
Dornum, Gemeinde	4.580	2,6%	117	117	2,1%
Großefehn, Gemeinde	13.897	7,7%	484	484	8,8%
Großheide, Gemeinde	8.610	4,8%	265	265	4,8%
Hage, Samtgemeinde	10.966	6,1%	315	315	5,7%
Hinte, Gemeinde	7.492	4,2%	266	266	4,8%
Ihlow, Gemeinde	12.296	6,9%	364	364	6,6%
Juist, Gemeinde	1.526	0,9%	70	70	1,3%
Krummhörn, Gemeinde	12.368	6,9%	381	381	6,9%
Norden, Stadt	27.529	15,3%	842	842	15,4%
Norderney, Stadt	5.941	3,3%	153	153	2,8%
Südbrookmerland, Gemein	18.820	10,5%	412	412	7,5%
Landkreis Aurich	179.407	100,0%	5.485	5.485	100,0%

* im Mittel des Jahres belegt

biregio, Bonn

Prognose zukünftige Entwicklung

Demografie vor Ort

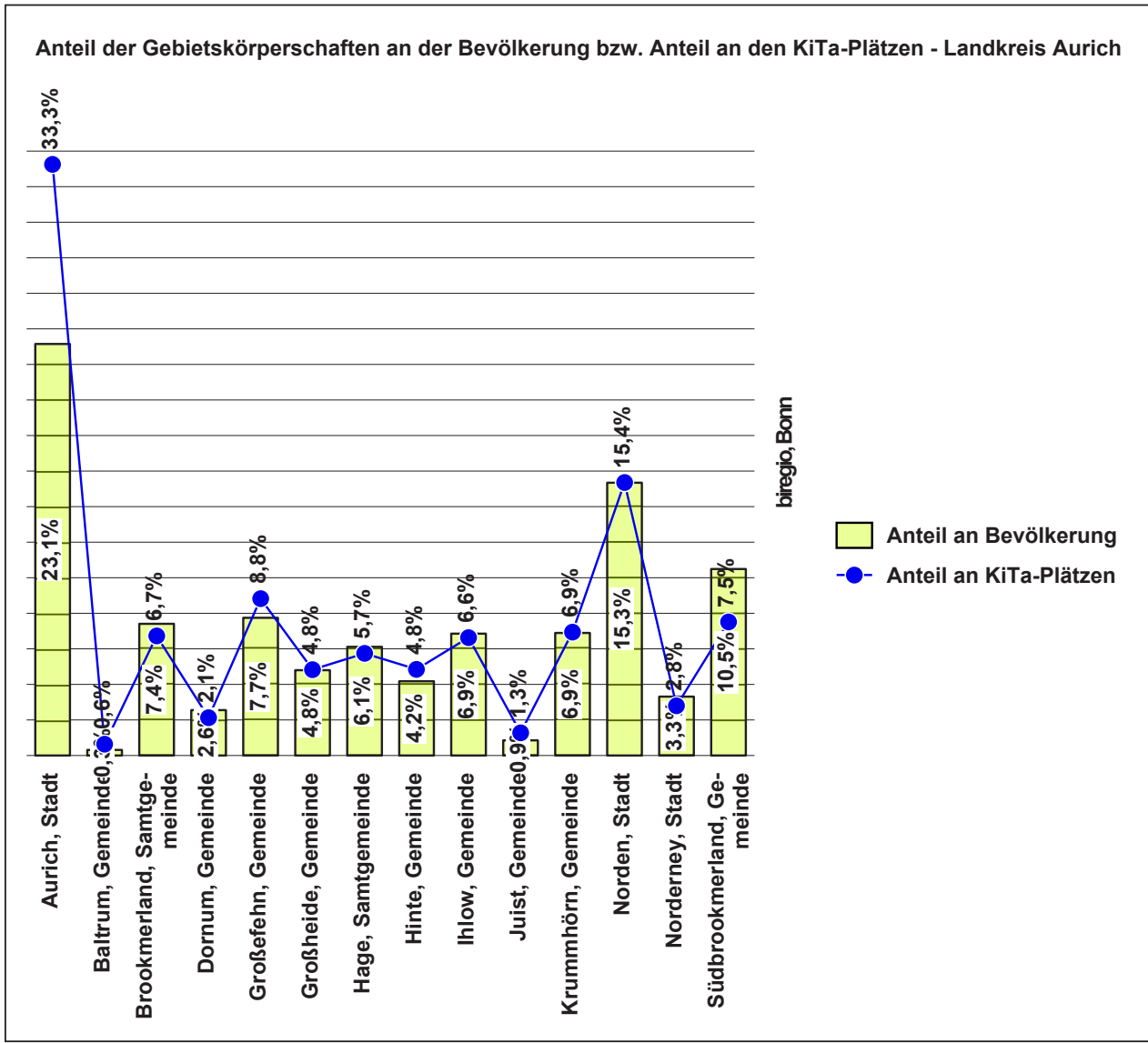

Eine langfristige Prognose der Geburtenentwicklung im Landkreis Aurich kann nicht ohne Glättung der Tendenzen erfolgen. Es wird in einzelnen Geburtsjahren immer wieder "Ausreißer" in der Entwicklung geben. Dies gilt umso mehr, je kleiner/bevölkerungsschwächer die untersuchte Region ist. Daher folgen die hier wiedergegebenen Daten diesem Prinzip, nach den heute erkennbaren "größten Wahrscheinlichkeiten" einen Blick auf die langfristig zu erwartenden Geburten zu werfen, wohl wissend, dass immer wieder kaum vorhersehbare Prozesse (z.B. die Gründung bzw. die Schließung eines Werkes eines großen Arbeitgebers in der Region) in diese "Wahrscheinlichkeiten" eingreifen können:

Prognose zukünftige Entwicklung

Demografie vor Ort

Mögliche längerfristige Geburtenentwicklung - geglättet													Landkreis Aurich		
2015	2016	2017	2018	2019	2020	2021	2022	2023	2024	2025	2026	2027	2028	2029	
1.502	1.508	1.517	1.527	1.539	1.551	1.563	1.573	1.581	1.585	1.586	1.583	1.575	1.562	1.544	
100%	100%	101%	102%	102%	103%	104%	105%	105%	106%	106%	105%	105%	104%	103%	

biregio, Bonn

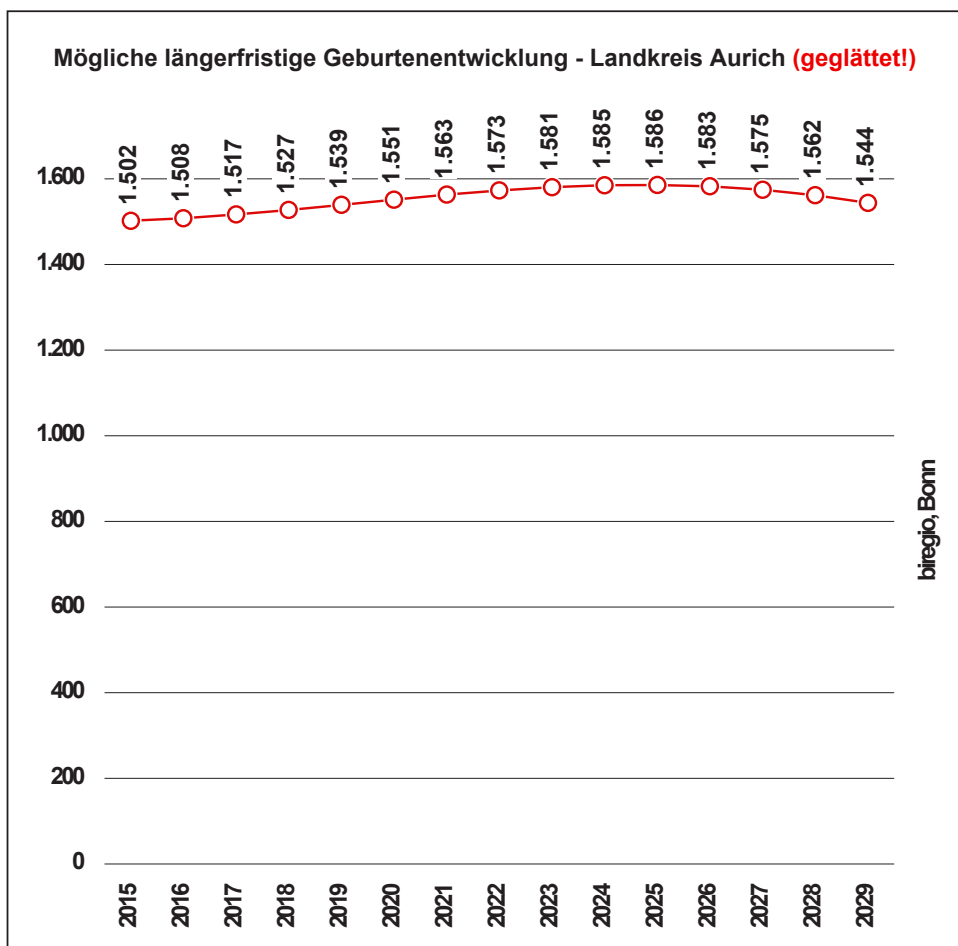

2.1 Kindertagesstätten - Stadt Aurich

Prognose zukünftige Entwicklung
Demografie vor Ort

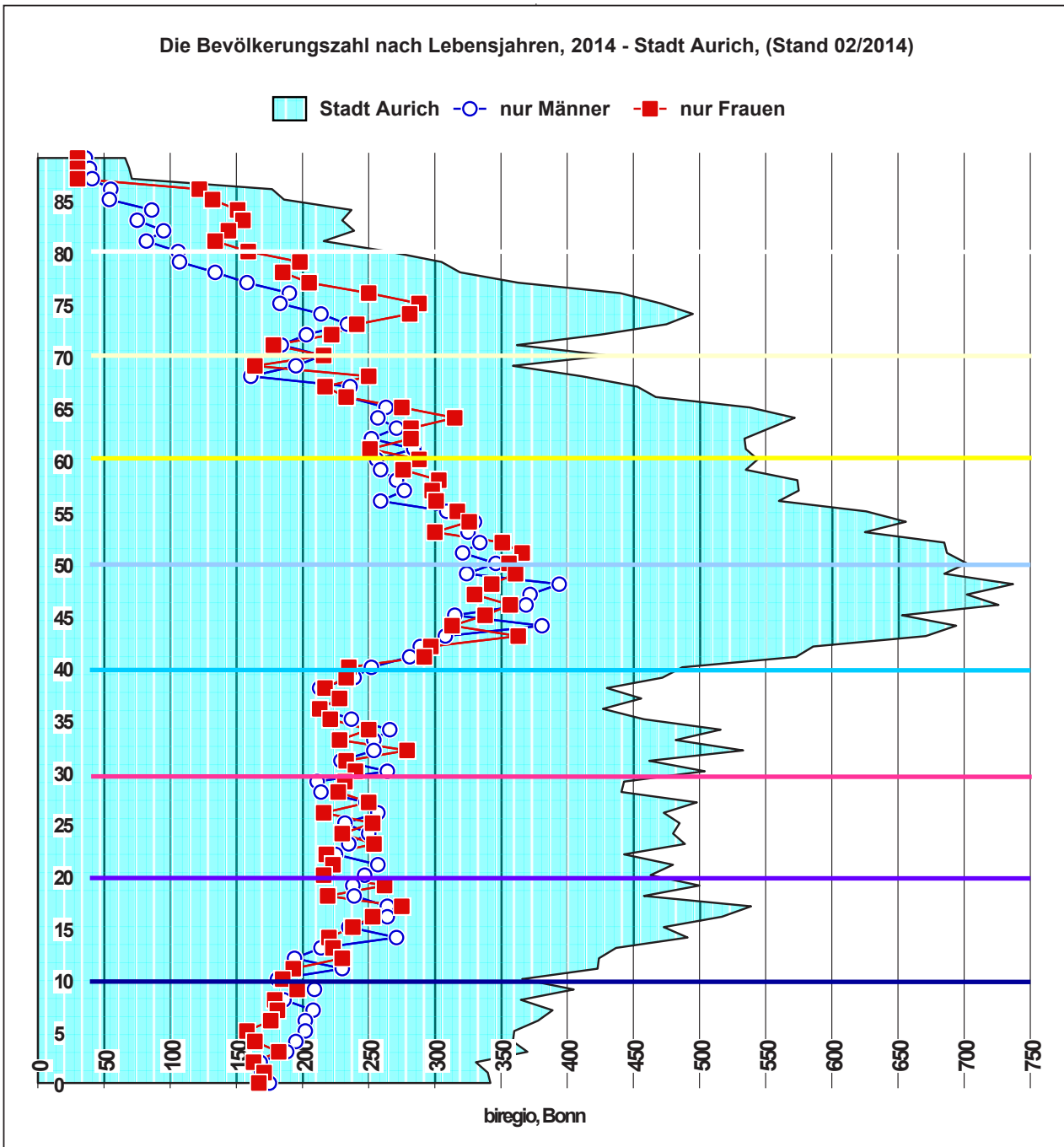

Männer/Frauen in ausgesuchten Altersgruppen, absolute Zahlen: Stadt Aurich

		0-10	10-20	20-30	30-40	40-50	50-60	60-70	70-80	80+
biregio, Bonn	Frauen	1.737	2.298	2.319	2.342	3.229	3.194	2.557	2.264	1.310
	Männer	1.902	2.330	2.376	2.398	3.285	3.031	2.409	1.822	729



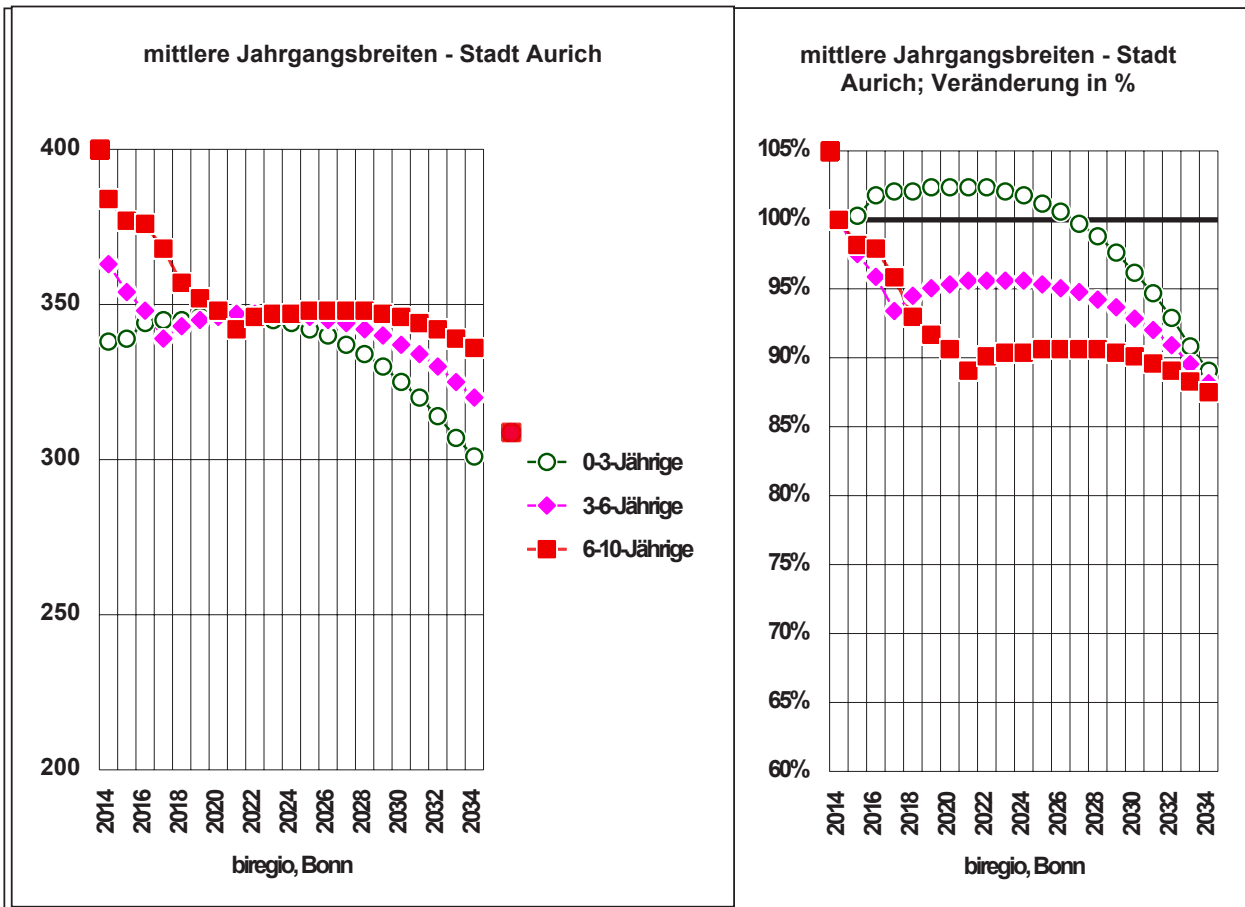

Prognose zukünftige Entwicklung
 Demografie vor Ort

Vorhandene und vorzuhaltende Plätze:										Stadt Aurich		
IST (inkl. Tagespflege), SOLL, BILANZ:												
mit 29,0% Tagespflege angesetzt ...												
Jahr*	0-3-Jährige			3-6-Jährige			0-6-Jährige			6-10-Jährige		
	IST	SOLL	BIL	IST	SOLL	BIL	IST	SOLL	BIL	IST	SOLL	BIL
2014	351	324	27	1.307	1.152	155	1.658	1.477	181	260	768	-508
2015	356	340	16	1.307	1.122	185	1.663	1.461	201	260	754	-494
2016	361	359	2	1.307	1.100	207	1.668	1.459	209	260	752	-492
2017	366	375	-9	1.307	1.070	237	1.673	1.444	228	260	736	-476
2018	371	392	-22	1.307	1.080	227	1.678	1.472	205	260	714	-454
2019	376	411	-35	1.307	1.084	223	1.683	1.495	188	260	704	-444
2020	381	429	-47	1.307	1.085	222	1.688	1.514	174	260	696	-436
2021	386	446	-60	1.307	1.086	221	1.693	1.532	161	260	684	-424
2022	392	464	-72	1.307	1.084	223	1.699	1.548	151	260	692	-432
2023	396	480	-84	1.307	1.082	225	1.703	1.562	141	260	694	-434
2024	401	496	-95	1.307	1.079	228	1.708	1.576	132	260	694	-434
2025	402	502	-99	1.307	1.074	233	1.709	1.576	134	260	696	-436
2026	404	507	-103	1.307	1.069	238	1.711	1.576	135	260	696	-436
2027	405	511	-105	1.307	1.063	244	1.712	1.574	138	260	696	-436
2028	406	514	-108	1.307	1.055	252	1.713	1.569	144	260	696	-436
2029	407	516	-109	1.307	1.046	261	1.714	1.562	151	260	694	-434
2030	407	516	-109	1.307	1.035	272	1.714	1.551	163	260	692	-432
2031	407	516	-109	1.307	1.023	284	1.714	1.539	175	260	688	-428
2032	406	513	-108	1.307	1.009	298	1.713	1.522	190	260	684	-424
2033	405	509	-105	1.307	992	315	1.712	1.501	211	260	678	-418
2034	404	507	-103	1.307	974	333	1.711	1.481	230	260	672	-412

* Kalenderjahre, nicht Halbjahresrhythmus

biregio, Bonn



Anmerkung:

Die "Betreuungspendler": Kinder aus der Region, die vor allem in Aurich zum Beispiel am Arbeitsort Ihrer Eltern einen Platz bekommen, dort die Plätze belegen und in den Gemeinden um diese Stadt herum keinen Platz benötigen, werden ausgeklammert. Die Erfahrungswerte sind dann bei der Detailbestimmung für die Einrichtungen, die dies konkret betrifft, einzubringen. So stellt z.B. die Stadt Aurich 23,1% der Bevölkerung, hält aber rund 25% aller KiTa-Plätze im Landkreis Aurich vor und ist damit ein Sonderfall!

Prognose zukünftige Entwicklung

Demografie vor Ort

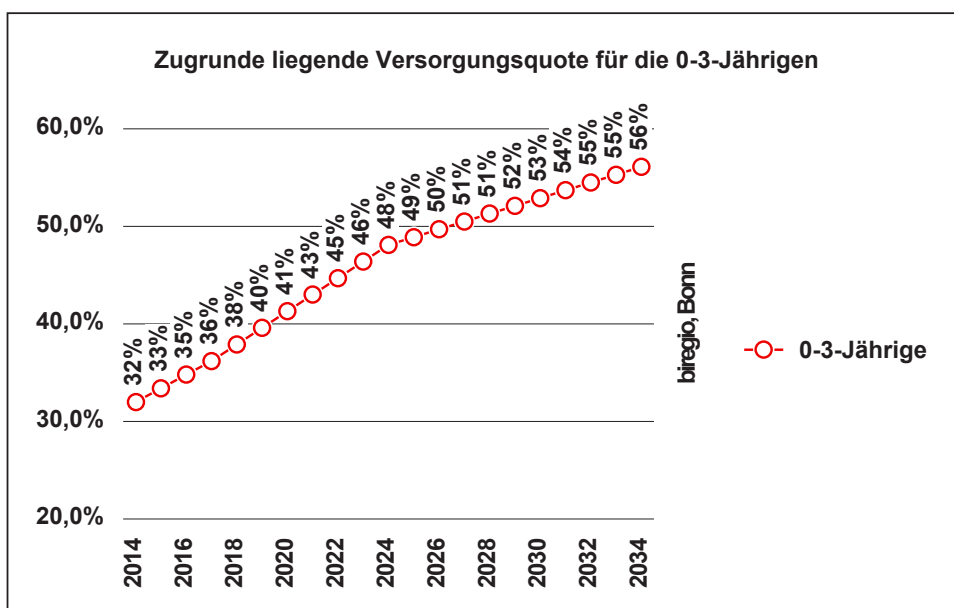
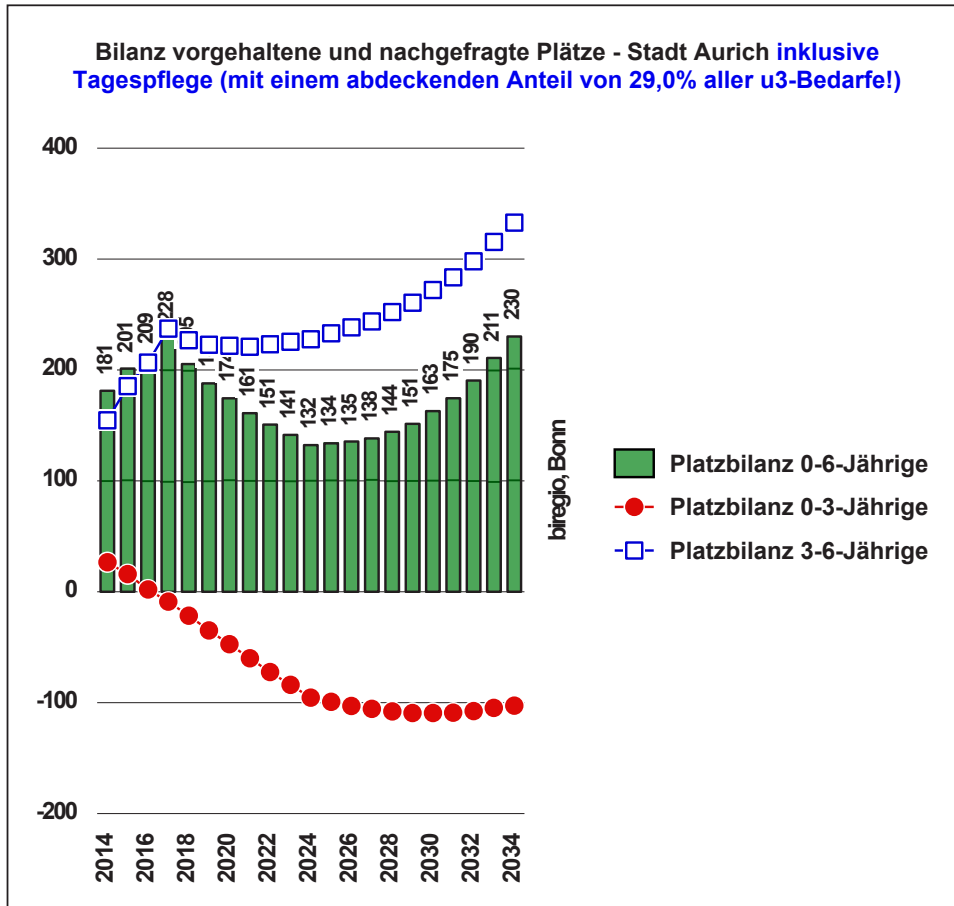

2.2 Kindertagesstätten - Gemeinde Baltrum

Prognose zukünftige Entwicklung
Demografie vor Ort

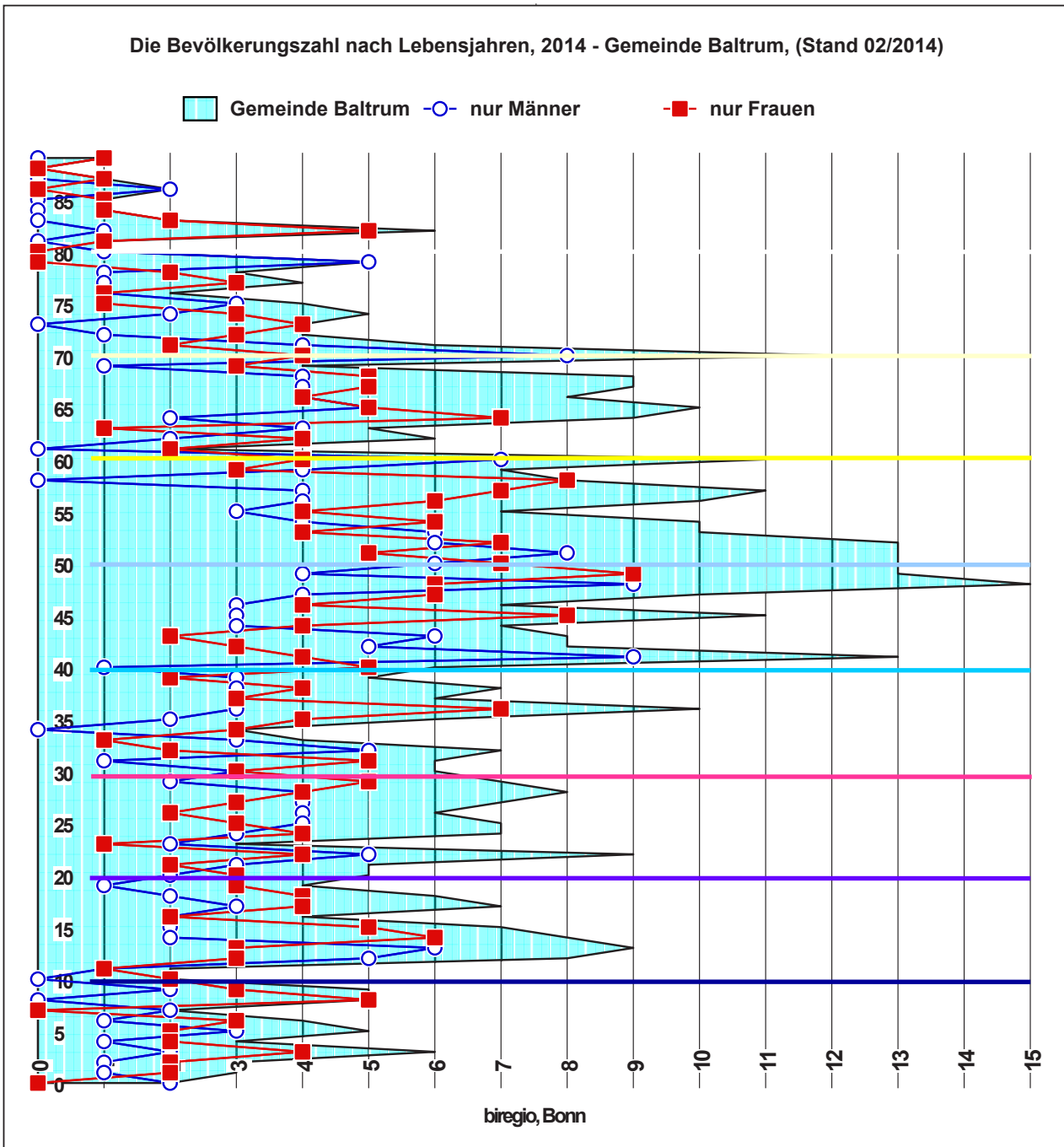

Männer/Frauen in ausgesuchten Altersgruppen, absolute Zahlen: Gemeinde Baltrum

		0-10	10-20	20-30	30-40	40-50	50-60	60-70	70-80	80+
biregio, Bonn	Frauen	23	33	31	34	51	57	40	23	15
	Männer	15	24	33	26	47	45	33	26	4



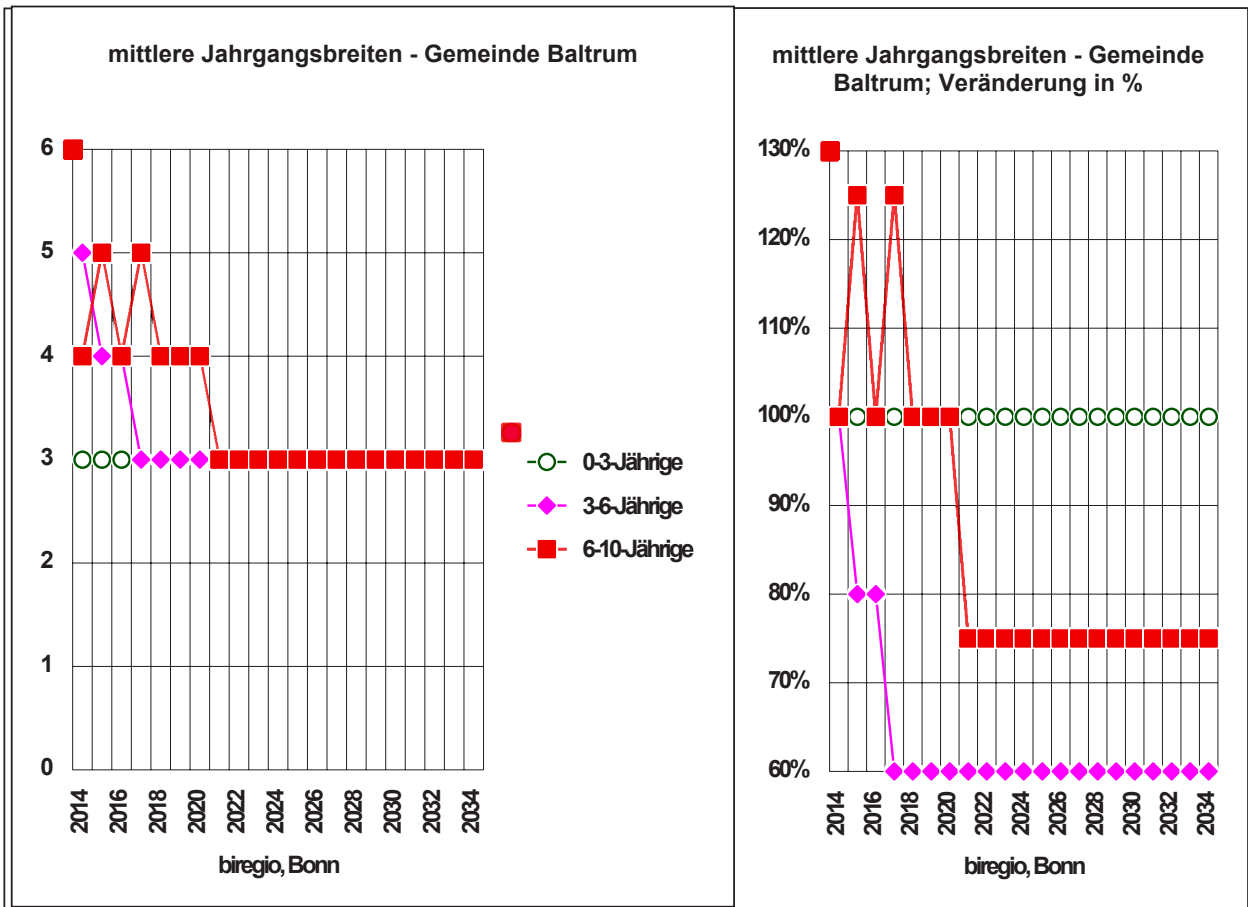

Prognose zukünftige Entwicklung
Demografie vor Ort

Vorhandene und vorzuhaltende Plätze: IST (inkl. Tagespflege), SOLL, BILANZ mit 29,0% Tagespflege angesetzt ...										Gemeinde Baltrum		
Jahr*	0-3-Jährige			3-6-Jährige			0-6-Jährige			6-10-Jährige		
	IST	SOLL	BIL	IST	SOLL	BIL	IST	SOLL	BIL	IST	SOLL	BIL
2014	6	3	3	30	16	14	36	19	17	0	8	-8
2015	6	3	3	30	13	17	36	16	20	0	10	-10
2016	6	3	3	30	13	17	36	16	20	0	8	-8
2017	6	3	3	30	9	21	36	13	23	0	10	-10
2018	6	3	3	30	9	21	36	13	23	0	8	-8
2019	6	4	2	30	9	21	36	13	23	0	8	-8
2020	6	4	2	30	9	21	36	13	23	0	8	-8
2021	6	4	2	30	9	21	36	13	23	0	6	-6
2022	6	4	2	30	9	21	36	13	23	0	6	-6
2023	6	4	2	30	9	21	36	14	23	0	6	-6
2024	6	4	2	30	9	21	36	14	23	0	6	-6
2025	6	4	2	30	9	21	36	14	23	0	6	-6
2026	6	4	2	30	9	21	36	14	23	0	6	-6
2027	6	5	2	30	9	21	36	14	23	0	6	-6
2028	6	5	2	30	9	21	36	14	22	0	6	-6
2029	6	5	2	30	9	21	36	14	22	0	6	-6
2030	6	5	2	30	9	21	36	14	22	0	6	-6
2031	6	5	2	30	9	21	36	14	22	0	6	-6
2032	6	5	2	30	9	21	36	14	22	0	6	-6
2033	6	5	1	30	9	21	36	14	22	0	6	-6
2034	6	5	1	30	9	21	36	14	22	0	6	-6

* Kalenderjahre, nicht Halbjahresrhythmus

biregio, Bonn



Anmerkung:

Die "Betreuungspendler": Kinder aus der Region, die vor allem in Aurich zum Beispiel am Arbeitsort ihrer Eltern einen Platz bekommen, dort die Plätze belegen und in den Gemeinden um diese Stadt herum keinen Platz benötigen, werden ausgeklammert. Die Erfahrungswerte sind dann bei der Detailbestimmung für die Einrichtungen, die dies konkret betrifft, einzubringen. So stellt z.B. die Stadt Aurich 23,1% der Bevölkerung, hält aber rund 25% aller KiTa-Plätze im Landkreis Aurich vor und ist damit ein Sonderfall!

Prognose zukünftige Entwicklung

Demografie vor Ort

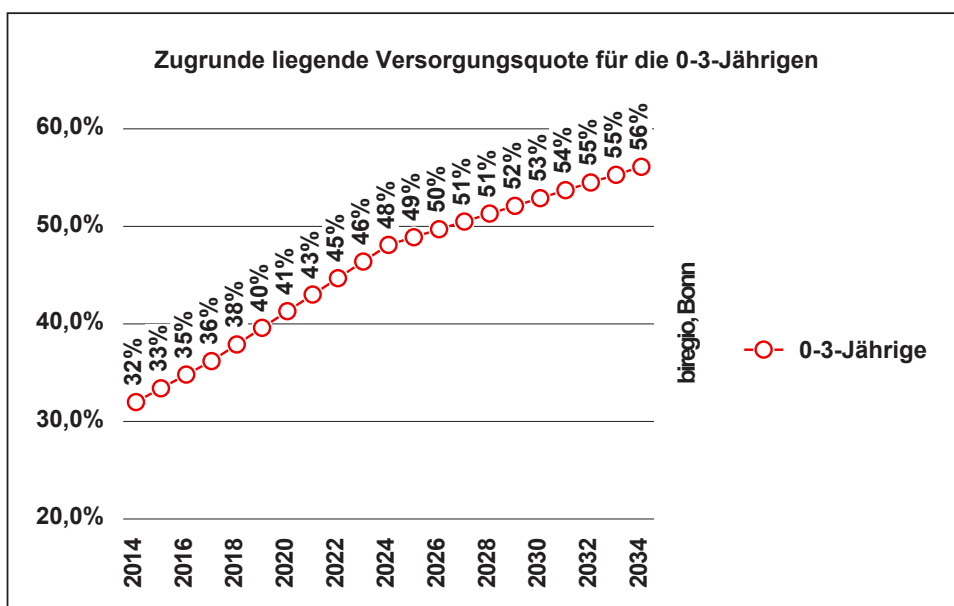
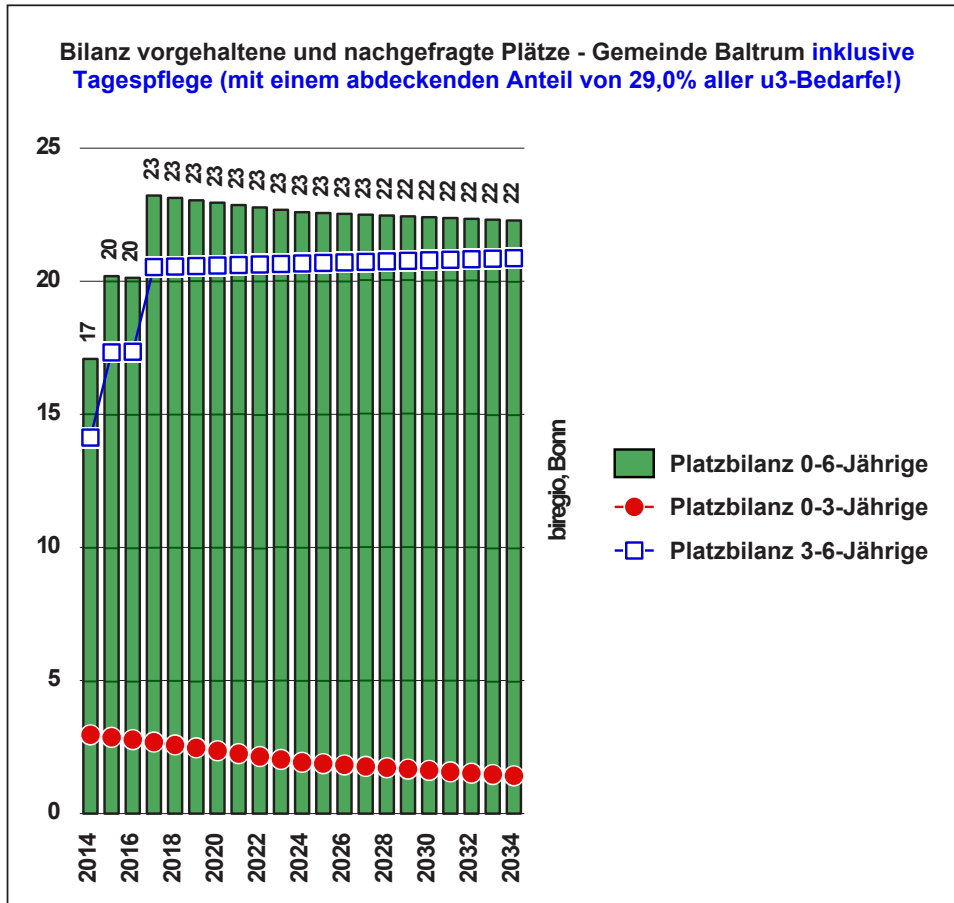

2.3 Kindertagesstätten - Samtgemeinde Brookmerland

Prognose zukünftige Entwicklung

Demografie vor Ort

Die Bevölkerungszahl nach Lebensjahren, 2014 - Samtgemeinde Brookmerland, (Stand 02/2014)

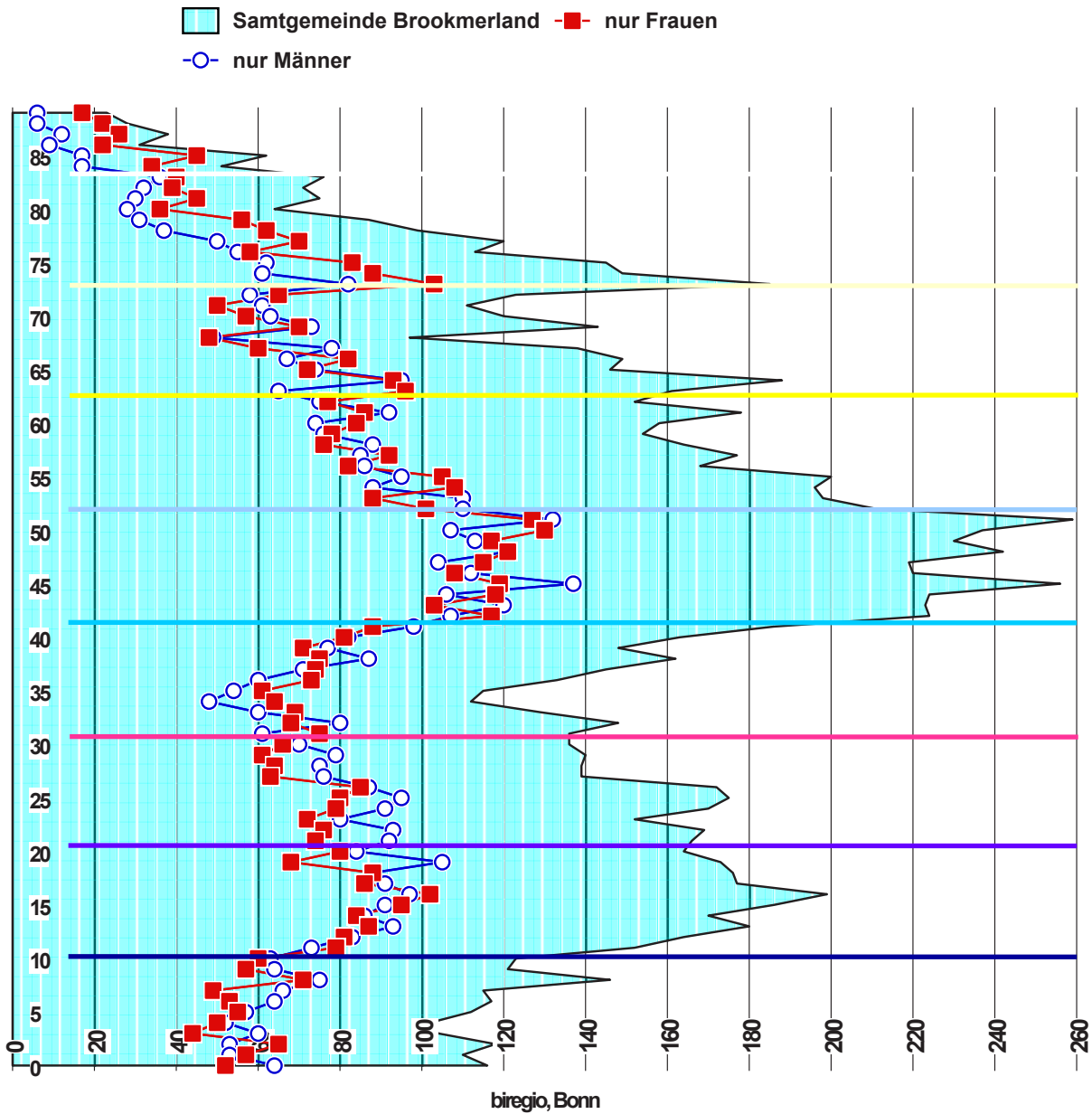

Männer/Frauen in ausgesuchten Altersgruppen, absolute Zahlen: Samtgemeinde Brookmerland

		0-10	10-20	20-30	30-40	40-50	50-60	60-70	70-80	80+
biregio, Bonn	Frauen	553	830	734	696	1.087	987	768	692	363
	Männer	608	870	852	668	1.100	977	742	560	202



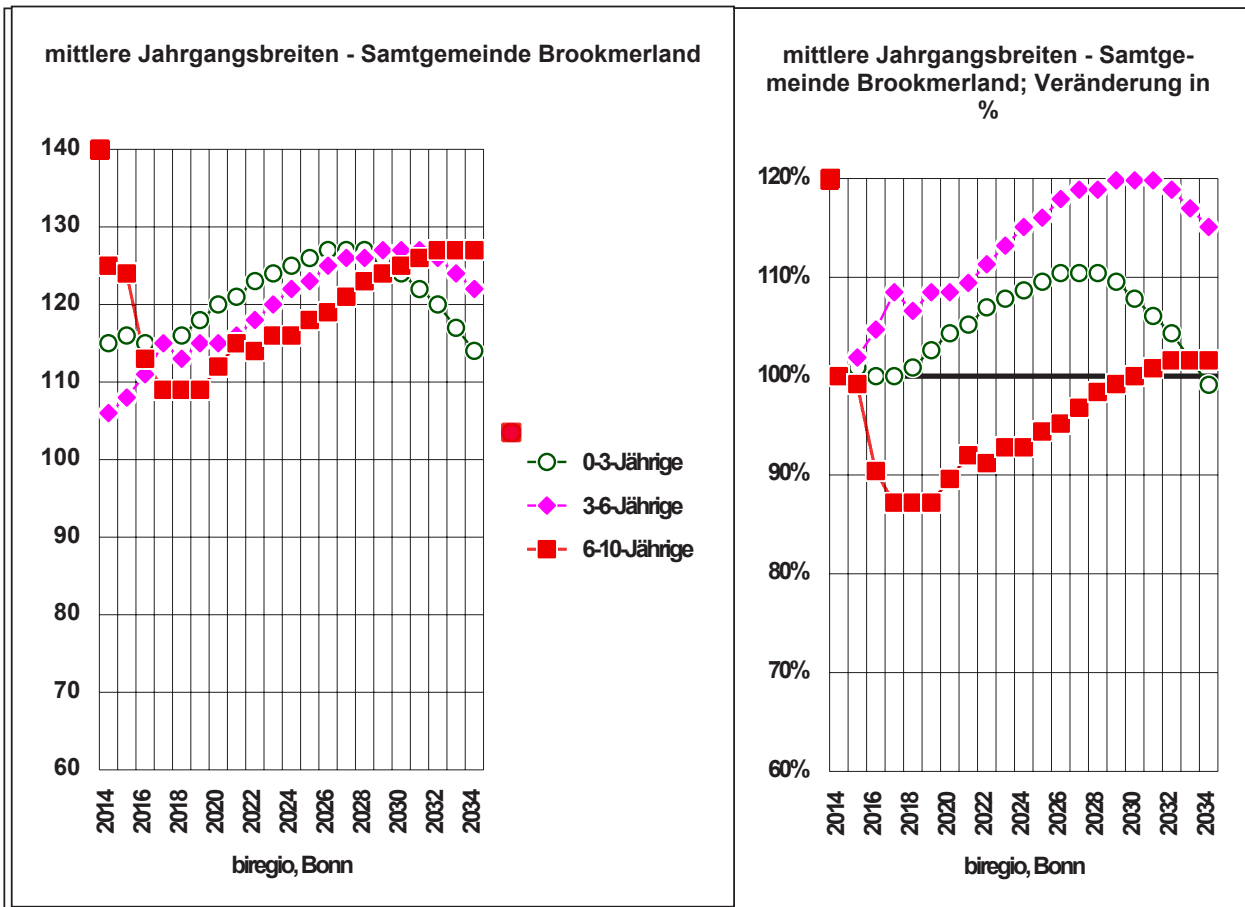

Prognose zukünftige Entwicklung
 Demografie vor Ort

Vorhandene und vorzuhaltende Plätze: IST (inkl. Tagespflege), SOLL, BILANZ mit 29,0% Tagespflege angesetzt ...							Samtgemeinde Brookmerland					
Jahr*	0-3-Jährige		3-6-Jährige			0-6-Jährige			6-10-Jährige			
	IST	SOLL	BIL	IST	SOLL	BIL	IST	SOLL	BIL	IST	SOLL	BIL
2014	101	110	-9	300	337	-37	401	447	-46	0	250	-250
2015	103	116	-14	300	342	-42	403	458	-56	0	248	-248
2016	104	120	-16	300	351	-51	404	471	-67	0	226	-226
2017	105	125	-20	300	363	-63	405	488	-83	0	218	-218
2018	107	132	-25	300	356	-56	407	488	-80	0	218	-218
2019	110	140	-31	300	361	-61	410	502	-92	0	218	-218
2020	112	149	-37	300	361	-61	412	509	-97	0	224	-224
2021	114	156	-42	300	363	-63	414	519	-105	0	230	-230
2022	117	165	-48	300	369	-69	417	534	-117	0	228	-228
2023	119	173	-54	300	374	-74	419	547	-128	0	232	-232
2024	121	180	-59	300	379	-79	421	560	-139	0	232	-232
2025	123	185	-62	300	382	-82	423	567	-144	0	236	-236
2026	124	189	-65	300	387	-87	424	577	-153	0	238	-238
2027	125	192	-68	300	389	-89	425	582	-157	0	242	-242
2028	126	195	-70	300	389	-89	426	584	-158	0	246	-246
2029	126	197	-71	300	391	-91	426	588	-162	0	248	-248
2030	126	197	-71	300	390	-90	426	587	-161	0	250	-250
2031	126	197	-71	300	389	-89	426	586	-160	0	252	-252
2032	126	196	-70	300	385	-85	426	581	-156	0	254	-254
2033	125	194	-69	300	378	-78	425	572	-147	0	254	-254
2034	125	192	-67	300	371	-71	425	563	-139	0	254	-254

* Kalenderjahre, nicht Halbjahresrhythmus

biregio, Bonn



Anmerkung:

Die "Betreuungspendler": Kinder aus der Region, die vor allem in Aurich zum Beispiel am Arbeitsort ihrer Eltern einen Platz bekommen, dort die Plätze belegen und in den Gemeinden um diese Stadt herum keinen Platz benötigen, werden ausklammert. Die Erfahrungswerte sind dann bei der Detailbestimmung für die Einrichtungen, die dies konkret betrifft, einzubringen. So stellt z.B. die Stadt Aurich 23,1% der Bevölkerung, hält aber rund 25% aller KiTa-Plätze im Landkreis Aurich vor und ist damit ein Sonderfall!

Prognose zukünftige Entwicklung

Demografie vor Ort

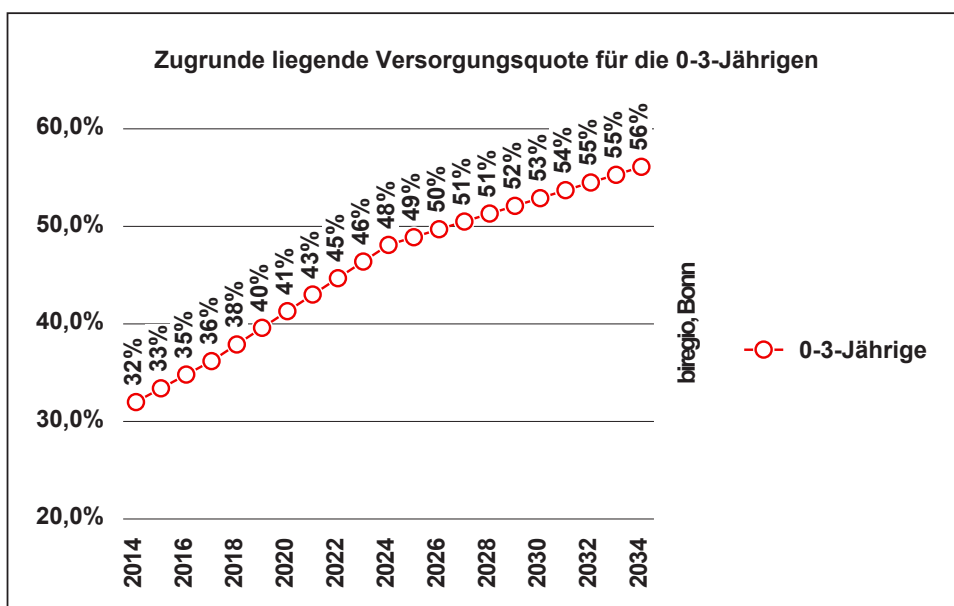
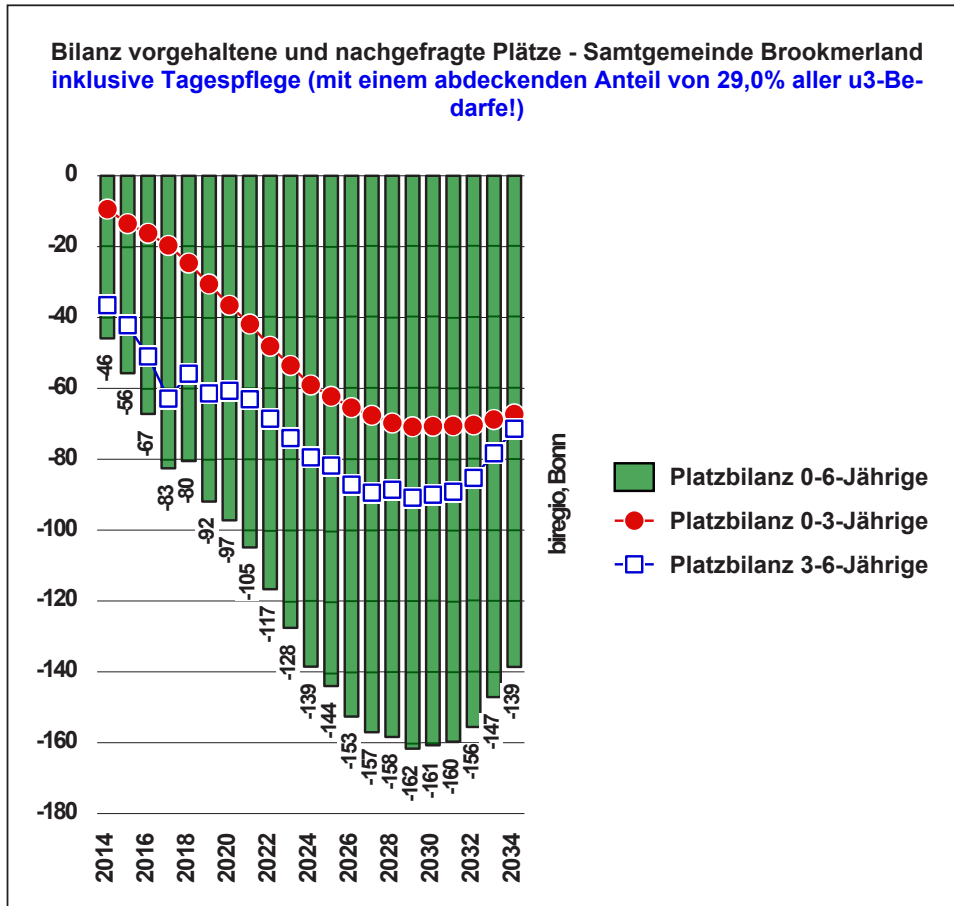

2.4 Kindertagesstätten - Gemeinde Dornum

Prognose zukünftige Entwicklung
Demografie vor Ort

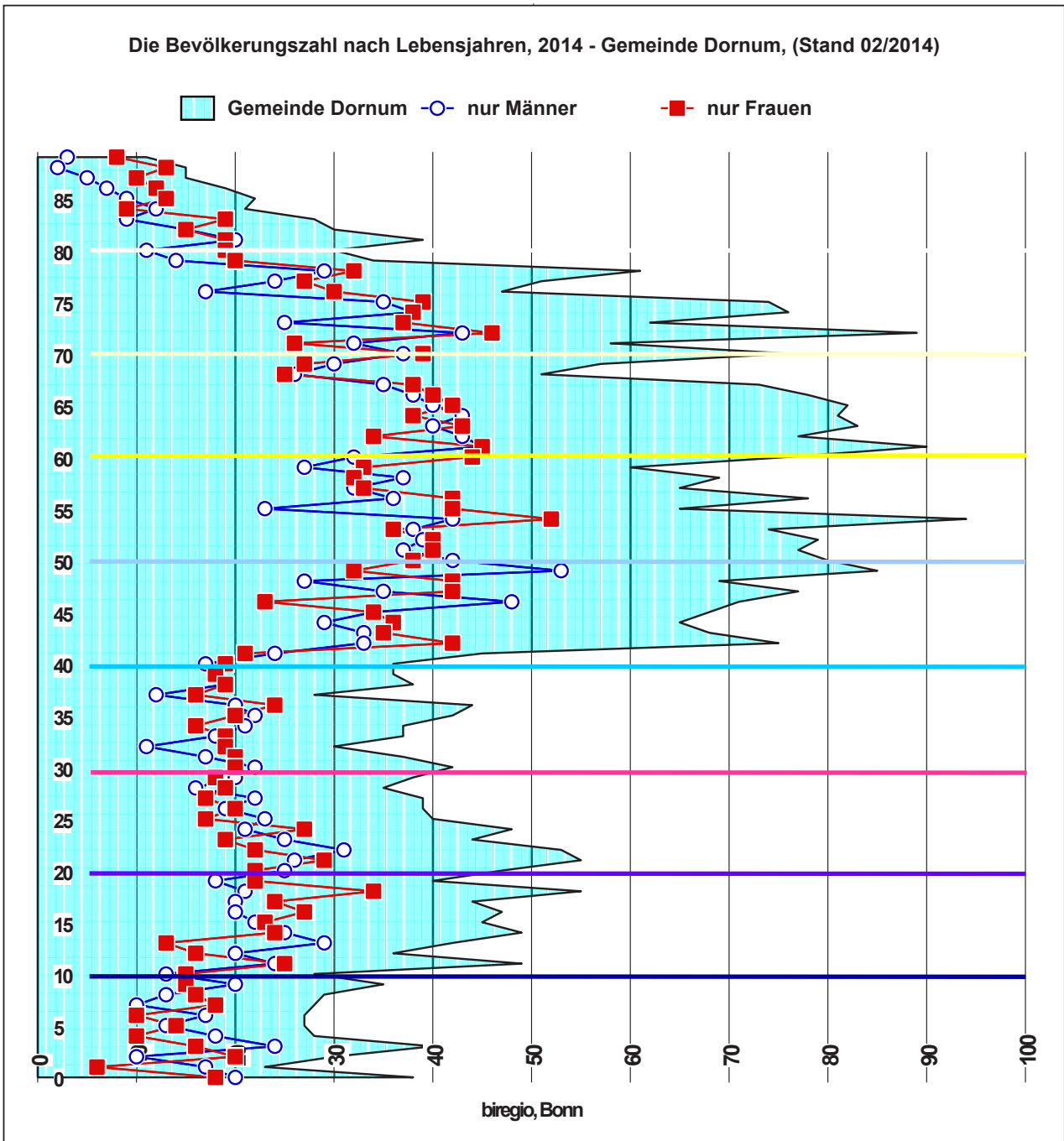

Männer/Frauen in ausgesuchten Altersgruppen, absolute Zahlen: Gemeinde Dornum

		0-10	10-20	20-30	30-40	40-50	50-60	60-70	70-80	80+
biregio, Bonn	Frauen	143	223	210	191	326	388	376	334	159
	Männer	162	212	228	180	333	353	372	294	96



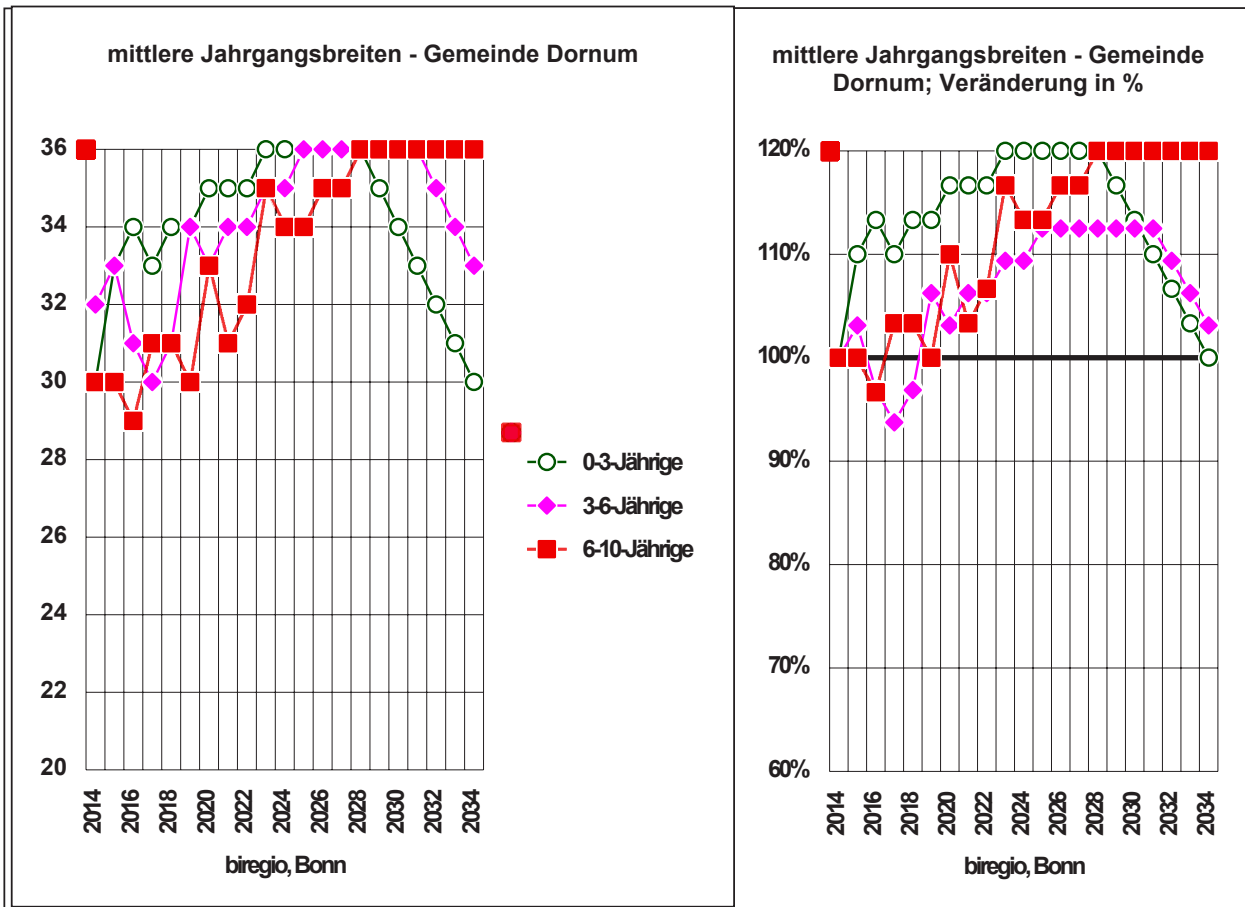

Prognose zukünftige Entwicklung
 Demografie vor Ort

Vorhandene und vorzuhaltende Plätze: IST (inkl. Tagespflege), SOLL, BILANZ mit 29,0% Tagespflege angesetzt ...										Gemeinde Dornum		
Jahr*	0-3-Jährige			3-6-Jährige			0-6-Jährige			6-10-Jährige		
	IST	SOLL	BIL	IST	SOLL	BIL	IST	SOLL	BIL	IST	SOLL	BIL
2014	25	29	-3	100	102	-2	125	130	-5	0	60	-60
2015	27	33	-6	100	105	-5	127	138	-11	0	60	-60
2016	27	35	-8	100	98	2	127	134	-6	0	58	-58
2017	27	36	-8	100	95	5	127	131	-3	0	62	-62
2018	28	39	-10	100	98	2	128	136	-8	0	62	-62
2019	29	40	-12	100	107	-7	129	147	-19	0	60	-60
2020	30	43	-14	100	103	-3	130	147	-17	0	66	-66
2021	30	45	-15	100	106	-6	130	152	-21	0	62	-62
2022	31	47	-16	100	106	-6	131	153	-23	0	64	-64
2023	32	50	-19	100	109	-9	132	159	-28	0	70	-70
2024	32	52	-20	100	109	-9	132	161	-29	0	68	-68
2025	32	53	-20	100	112	-12	132	165	-32	0	68	-68
2026	33	54	-21	100	112	-12	133	165	-33	0	70	-70
2027	33	55	-22	100	111	-11	133	166	-33	0	70	-70
2028	33	55	-22	100	111	-11	133	166	-33	0	72	-72
2029	33	55	-22	100	111	-11	133	165	-33	0	72	-72
2030	33	54	-21	100	111	-11	133	165	-32	0	72	-72
2031	32	53	-21	100	110	-10	132	163	-31	0	72	-72
2032	32	52	-20	100	107	-7	132	159	-27	0	72	-72
2033	32	51	-20	100	104	-4	132	155	-23	0	72	-72
2034	32	50	-19	100	100	-0	132	151	-19	0	72	-72

* Kalenderjahre, nicht Halbjahresrhythmus

biregio, Bonn



Anmerkung:

Die "Betreuungspendler": Kinder aus der Region, die vor allem in Aurich zum Beispiel am Arbeitsort ihrer Eltern einen Platz bekommen, dort die Plätze belegen und in den Gemeinden um diese Stadt herum keinen Platz benötigen, werden ausklammert. Die Erfahrungswerte sind dann bei der Detailbestimmung für die Einrichtungen, die dies konkret betrifft, einzubringen. So stellt z.B. die Stadt Aurich 23,1% der Bevölkerung, hält aber rund 25% aller KiTa-Plätze im Landkreis Aurich vor und ist damit ein Sonderfall!

Prognose zukünftige Entwicklung

Demografie vor Ort

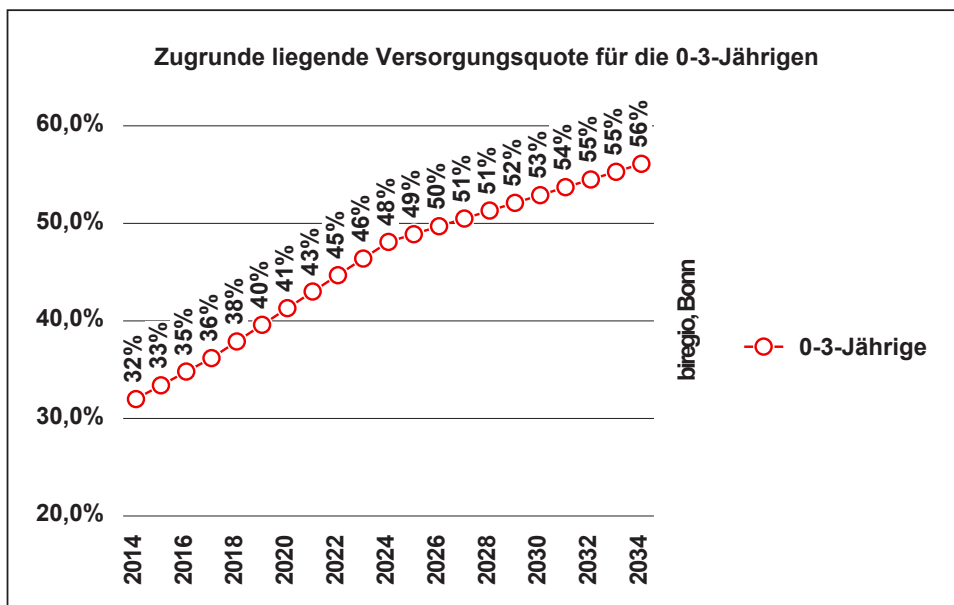
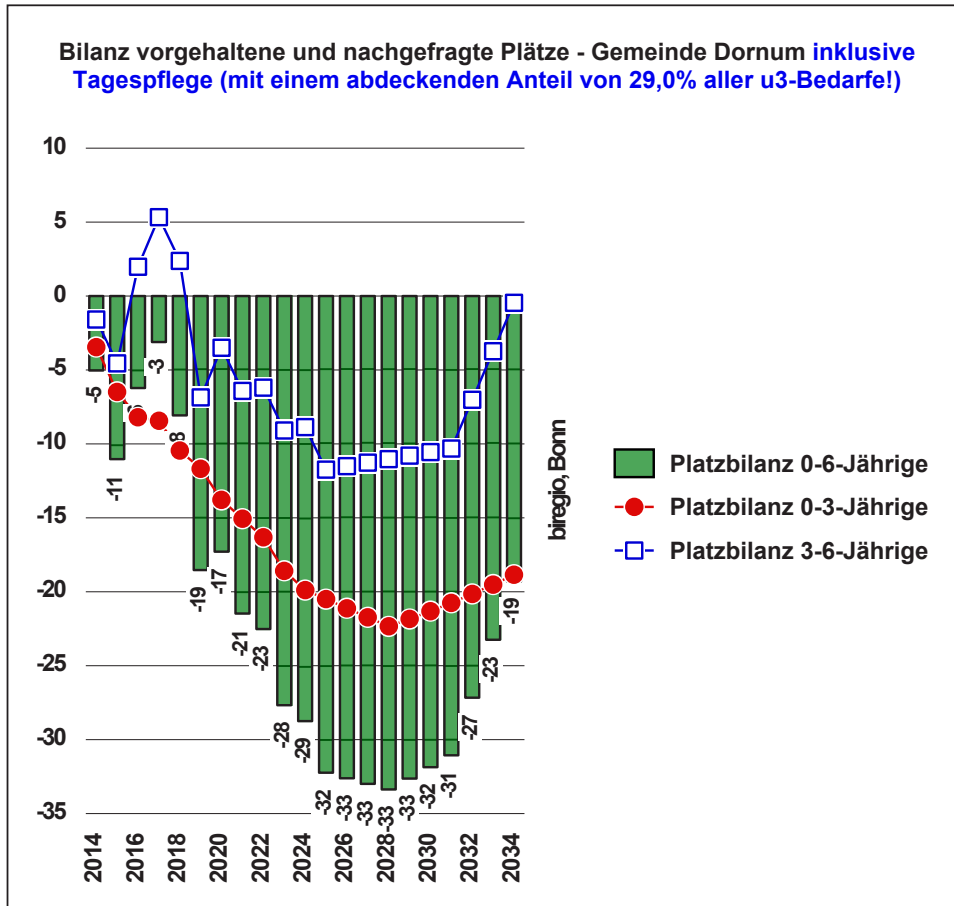

2.5 Kindertagesstätten - Gemeinde Großefehn

Prognose zukünftige Entwicklung
Demografie vor Ort

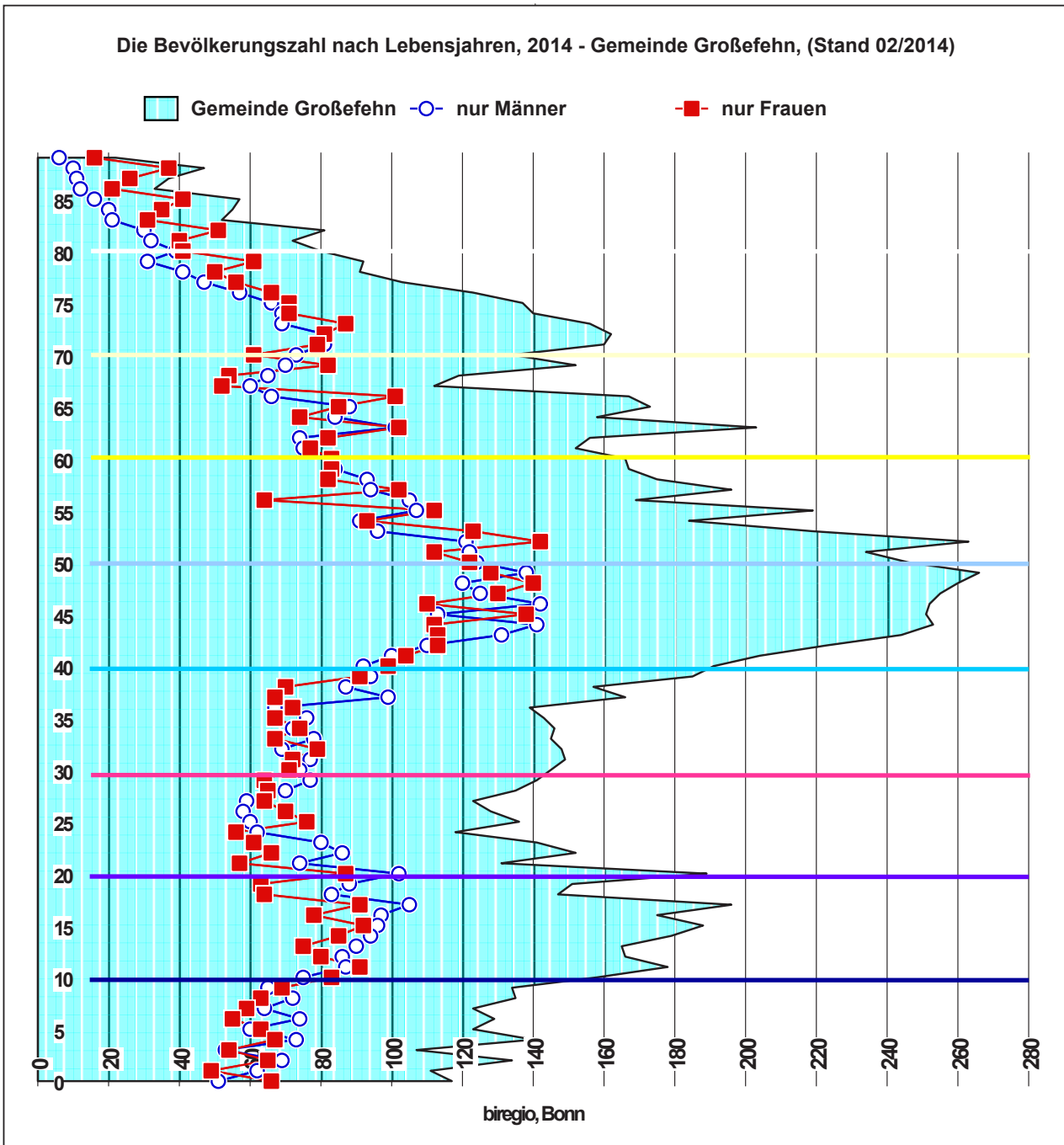

Männer/Frauen in ausgesuchten Altersgruppen, absolute Zahlen: Gemeinde Großefehn

		0-10	10-20	20-30	30-40	40-50	50-60	60-70	70-80	80+
biregio, Bonn	Frauen	610	802	666	730	1.187	1.035	792	683	377
	Männer	643	901	728	793	1.212	1.037	766	615	213



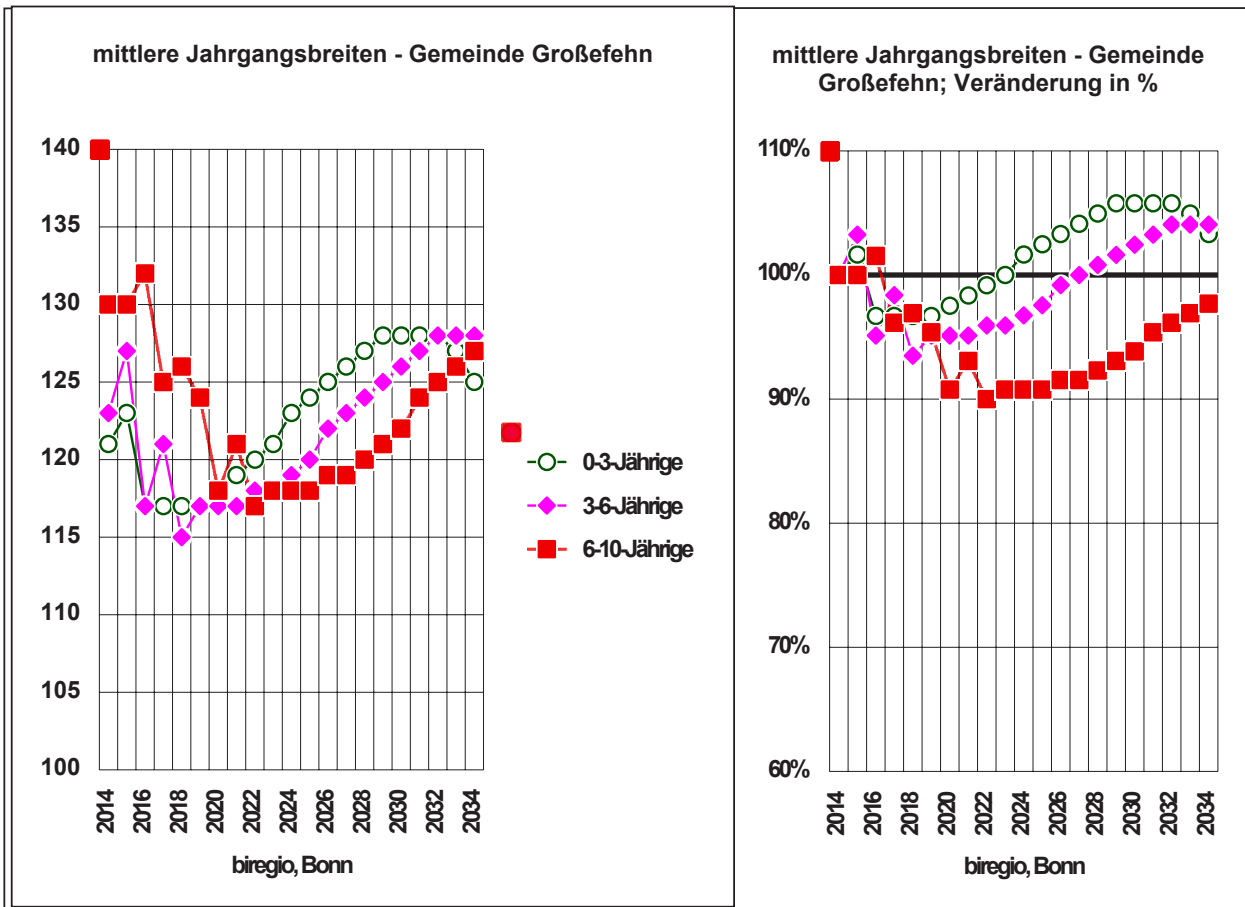

Prognose zukünftige Entwicklung
Demografie vor Ort

Vorhandene und vorzuhaltende Plätze: IST (inkl. Tagespflege), SOLL, BILANZ mit 29,0% Tagespflege angesetzt ...							Gemeinde Grobfefehn					
Jahr*	0-3-Jährige		3-6-Jährige			0-6-Jährige			6-10-Jährige			
	IST	SOLL	BIL	IST	SOLL	BIL	IST	SOLL	BIL	IST	SOLL	BIL
2014	94	116	-22	424	390	34	518	507	11	0	260	-260
2015	96	123	-28	424	402	22	520	526	-6	0	260	-260
2016	95	122	-27	424	370	54	519	492	27	0	264	-264
2017	97	127	-30	424	382	42	521	509	12	0	250	-250
2018	99	133	-34	424	362	62	523	495	27	0	252	-252
2019	100	139	-39	424	368	56	524	507	18	0	248	-248
2020	102	146	-44	424	367	57	526	513	13	0	236	-236
2021	105	154	-49	424	366	58	529	520	9	0	242	-242
2022	107	161	-54	424	369	55	531	529	1	0	234	-234
2023	109	168	-60	424	368	56	533	536	-3	0	236	-236
2024	111	177	-66	424	370	54	535	548	-12	0	236	-236
2025	113	182	-69	424	372	52	537	554	-18	0	236	-236
2026	114	186	-72	424	378	46	538	564	-26	0	238	-238
2027	115	191	-76	424	380	44	539	571	-32	0	238	-238
2028	117	195	-79	424	382	42	541	578	-37	0	240	-240
2029	118	200	-82	424	385	39	542	585	-43	0	242	-242
2030	119	203	-84	424	387	37	543	590	-47	0	244	-244
2031	120	206	-86	424	389	35	544	595	-52	0	248	-248
2032	121	209	-89	424	391	33	545	601	-56	0	250	-250
2033	121	211	-90	424	391	33	545	601	-56	0	252	-252
2034	121	210	-89	424	390	34	545	600	-55	0	254	-254

* Kalenderjahre, nicht Halbjahresrhythmus

biregio, Bonn



Anmerkung:

Die "Betreuungspendler": Kinder aus der Region, die vor allem in Aurich zum Beispiel am Arbeitsort ihrer Eltern einen Platz bekommen, dort die Plätze belegen und in den Gemeinden um diese Stadt herum keinen Platz benötigen, werden ausgeklammert. Die Erfahrungswerte sind dann bei der Detailbestimmung für die Einrichtungen, die dies konkret betrifft, einzubringen. So stellt z.B. die Stadt Aurich 23,1% der Bevölkerung, hält aber rund 25% aller KiTa-Plätze im Landkreis Aurich vor und ist damit ein Sonderfall!

Prognose zukünftige Entwicklung

Demografie vor Ort

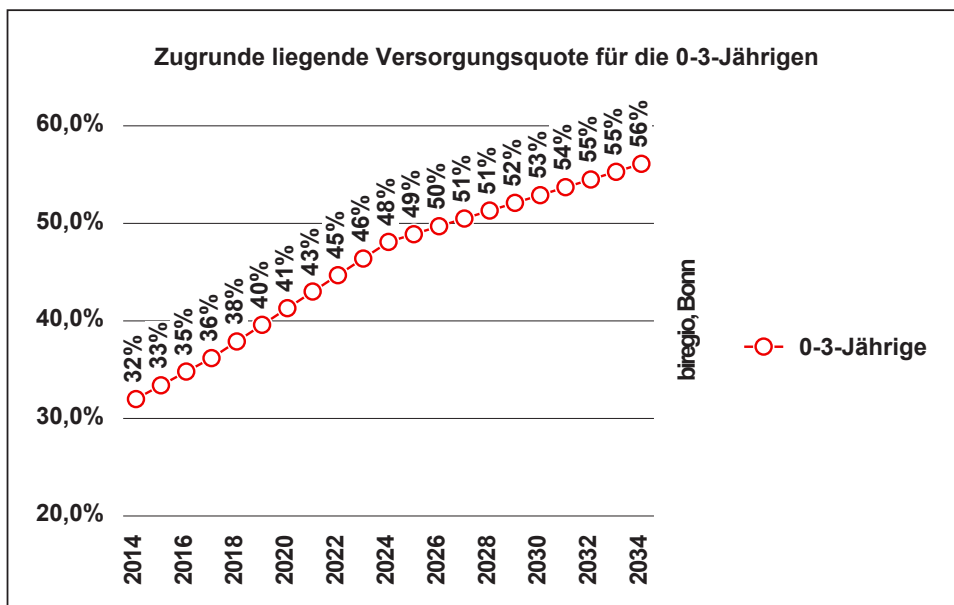
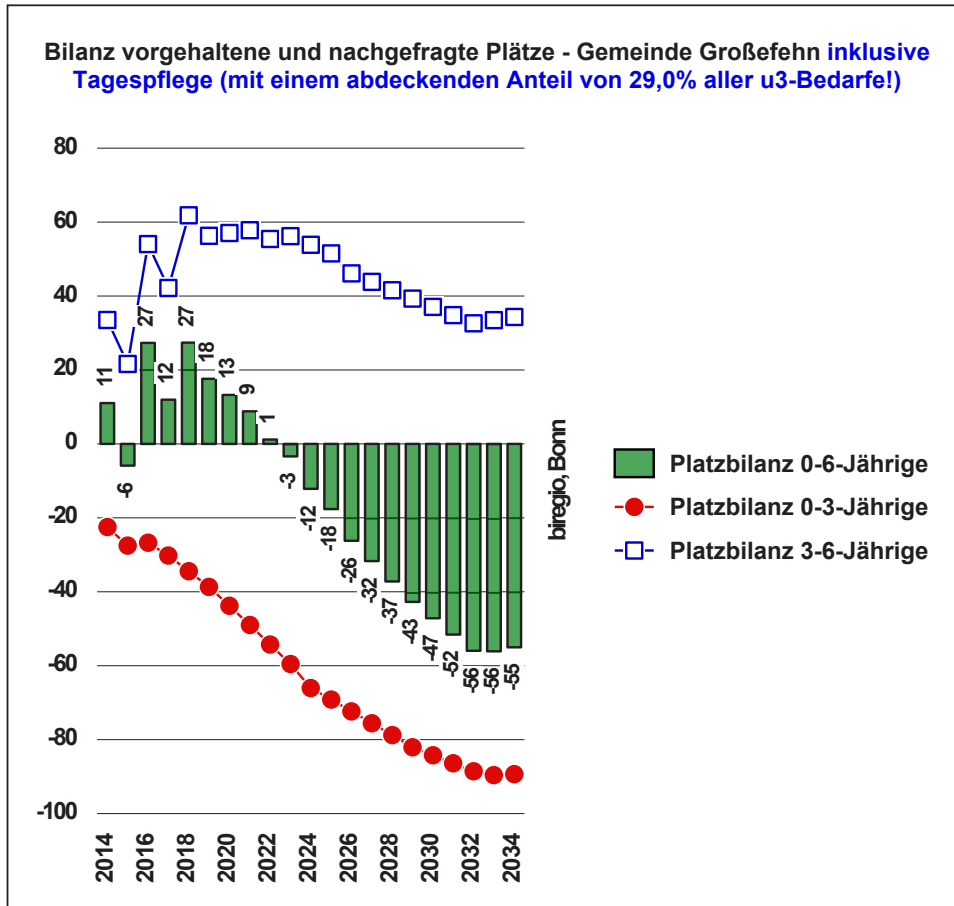

2.6 Kindertagesstätten - Gemeinde Großheide

Prognose zukünftige Entwicklung

Demografie vor Ort

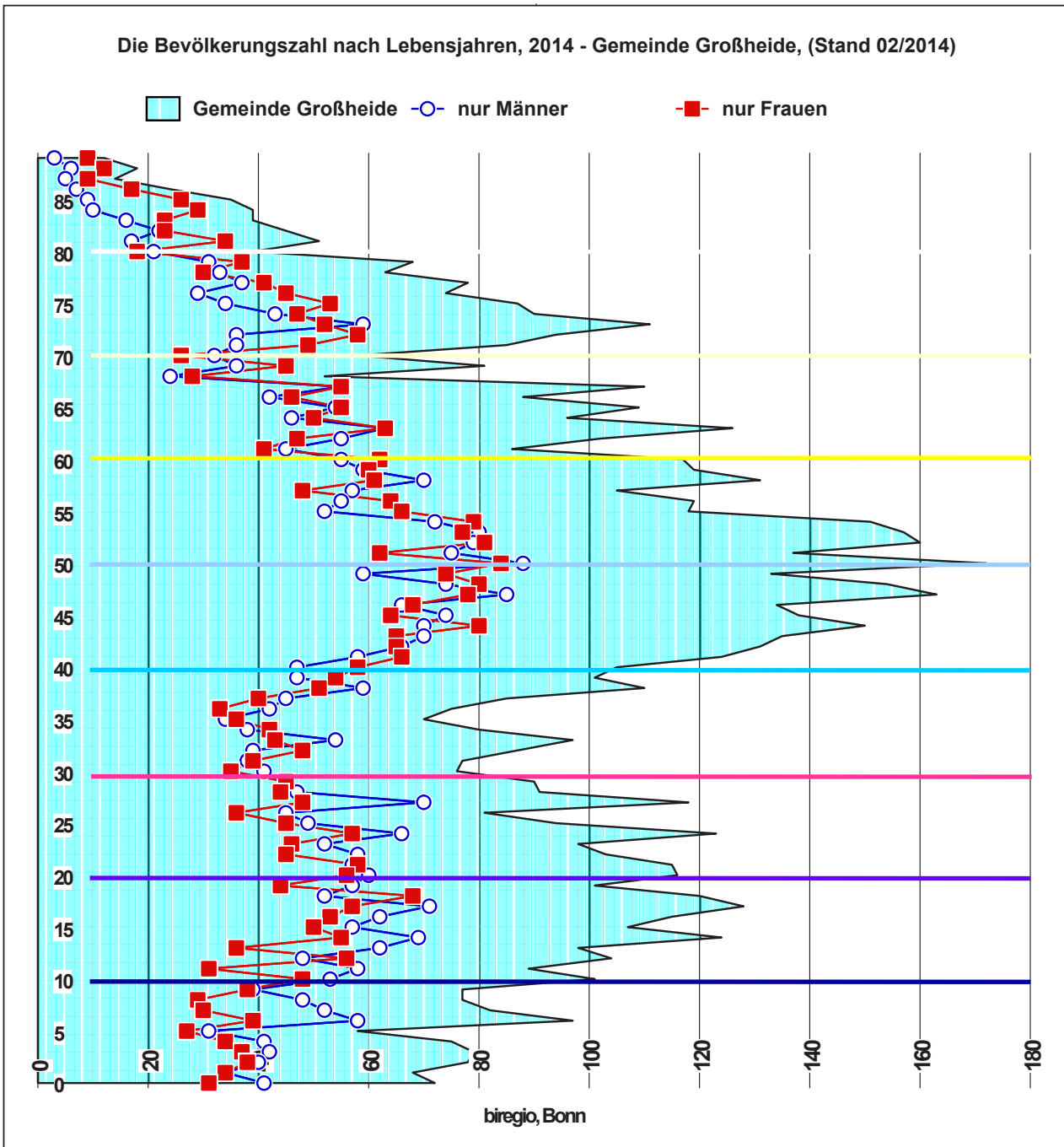

Männer/Frauen in ausgesuchten Altersgruppen, absolute Zahlen: Gemeinde Großheide

		0-10	10-20	20-30	30-40	40-50	50-60	60-70	70-80	80+
biregio, Bonn	Frauen	337	498	480	421	698	682	492	438	234
	Männer	426	589	549	437	669	687	475	370	128



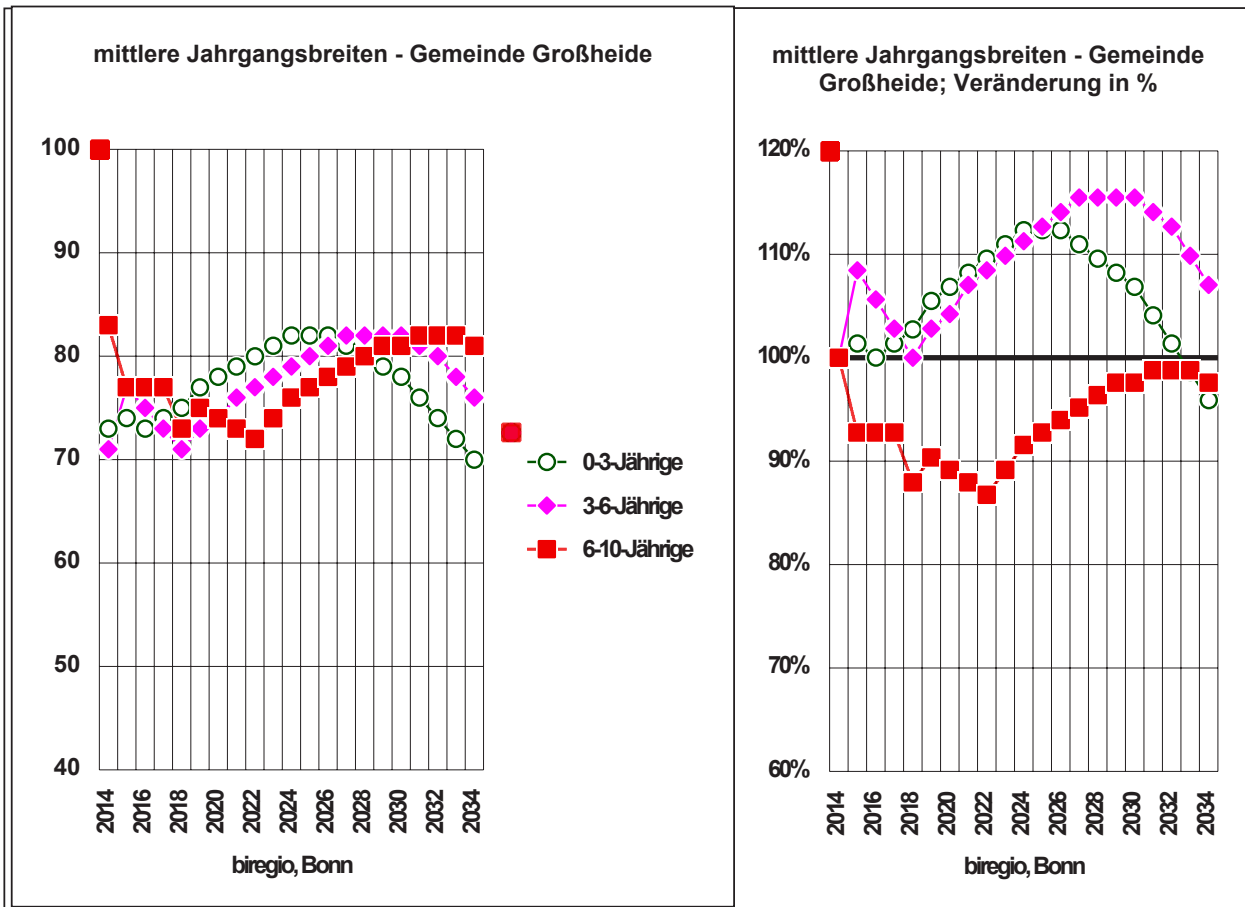

Prognose zukünftige Entwicklung
Demografie vor Ort

Vorhandene und vorzuhaltende Plätze: IST (inkl. Tagespflege), SOLL, BILANZ mit 29,0% Tagespflege angesetzt ...							Gemeinde Großheide					
Jahr*	0-3-Jährige			3-6-Jährige			0-6-Jährige			6-10-Jährige		
	IST	SOLL	BIL	IST	SOLL	BIL	IST	SOLL	BIL	IST	SOLL	BIL
2014	50	70	-20	235	225	10	285	295	-10	0	166	-166
2015	52	74	-23	235	244	-9	287	318	-32	0	154	-154
2016	52	76	-24	235	237	-2	287	313	-26	0	154	-154
2017	53	80	-27	235	230	5	288	311	-22	0	154	-154
2018	55	85	-31	235	224	11	290	309	-19	0	146	-146
2019	57	91	-35	235	229	6	292	321	-29	0	150	-150
2020	58	97	-39	235	232	3	293	329	-36	0	148	-148
2021	60	102	-42	235	238	-3	295	340	-45	0	146	-146
2022	61	107	-46	235	241	-6	296	348	-52	0	144	-144
2023	63	113	-50	235	243	-8	298	356	-58	0	148	-148
2024	64	118	-54	235	246	-11	299	364	-65	0	152	-152
2025	65	120	-55	235	248	-13	300	369	-69	0	154	-154
2026	65	122	-57	235	251	-16	300	373	-73	0	156	-156
2027	66	123	-57	235	253	-18	301	376	-76	0	158	-158
2028	66	123	-57	235	253	-18	301	376	-75	0	160	-160
2029	66	123	-58	235	252	-17	301	376	-75	0	162	-162
2030	66	124	-58	235	252	-17	301	376	-75	0	162	-162
2031	66	122	-57	235	248	-13	301	371	-70	0	164	-164
2032	65	121	-56	235	245	-10	300	366	-66	0	164	-164
2033	65	119	-55	235	238	-3	300	357	-58	0	164	-164
2034	64	118	-54	235	231	4	299	349	-50	0	162	-162

* Kalenderjahre, nicht Halbjahresrhythmus



Anmerkung:

Die "Betreuungspendler": Kinder aus der Region, die vor allem in Aurich zum Beispiel am Arbeitsort ihrer Eltern einen Platz bekommen, dort die Plätze belegen und in den Gemeinden um diese Stadt herum keinen Platz benötigen, werden ausklammert. Die Erfahrungswerte sind dann bei der Detailbestimmung für die Einrichtungen, die dies konkret betrifft, einzubringen. So stellt z.B. die Stadt Aurich 23,1% der Bevölkerung, hält aber rund 25% aller KiTa-Plätze im Landkreis Aurich vor und ist damit ein Sonderfall!

Prognose zukünftige Entwicklung

Demografie vor Ort

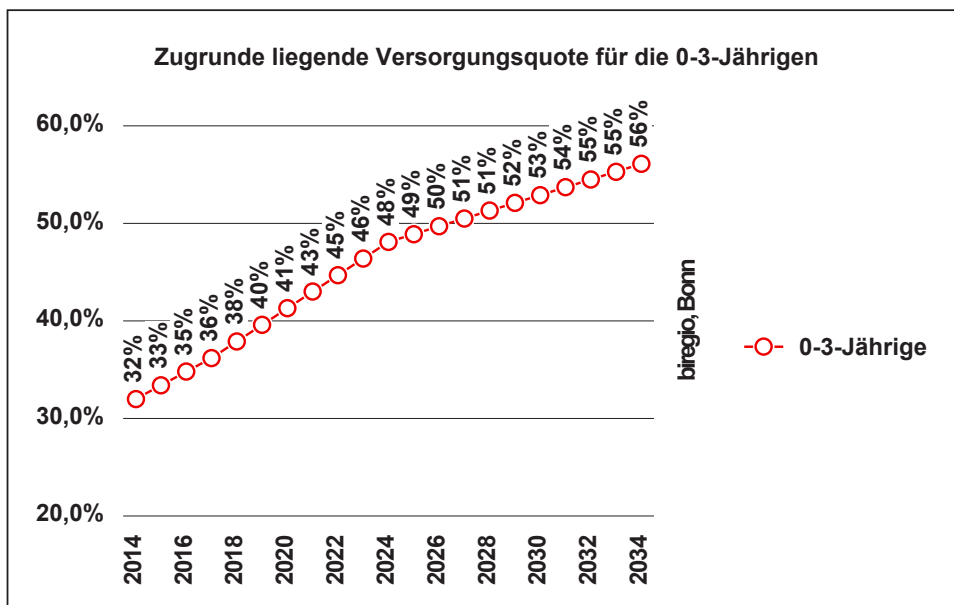
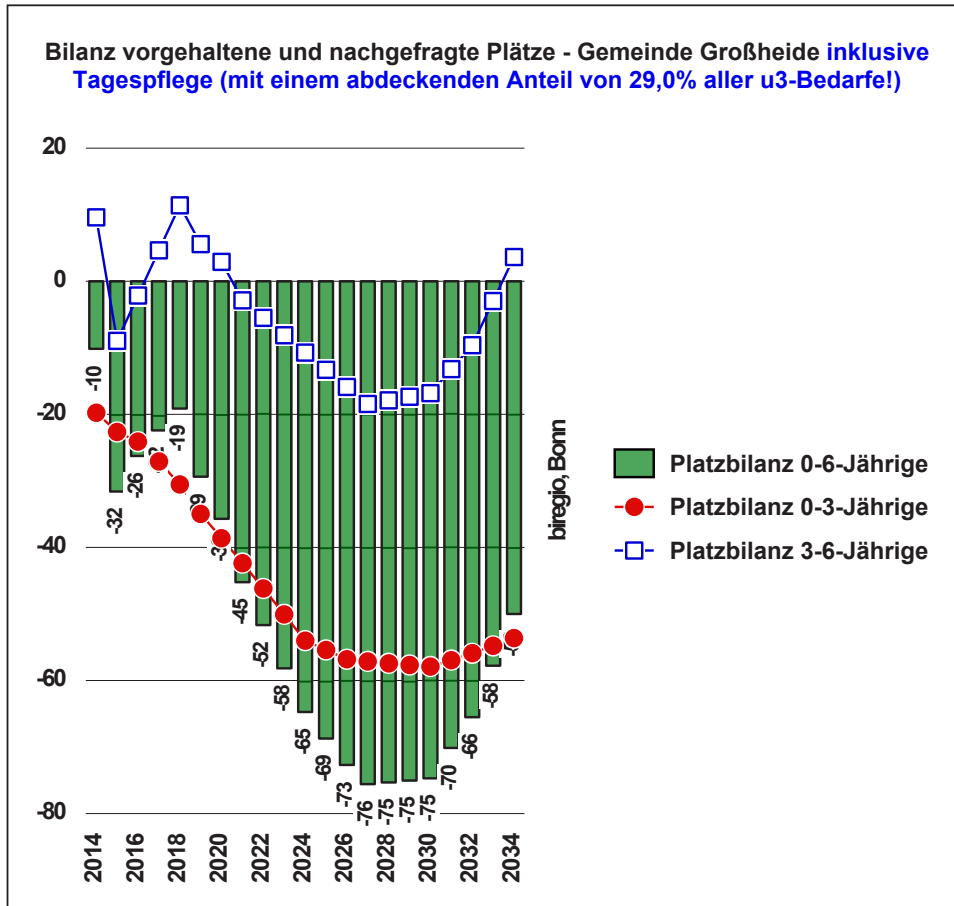

2.7 Kindertagesstätten - Samtgemeinde Hage

Prognose zukünftige Entwicklung
Demografie vor Ort

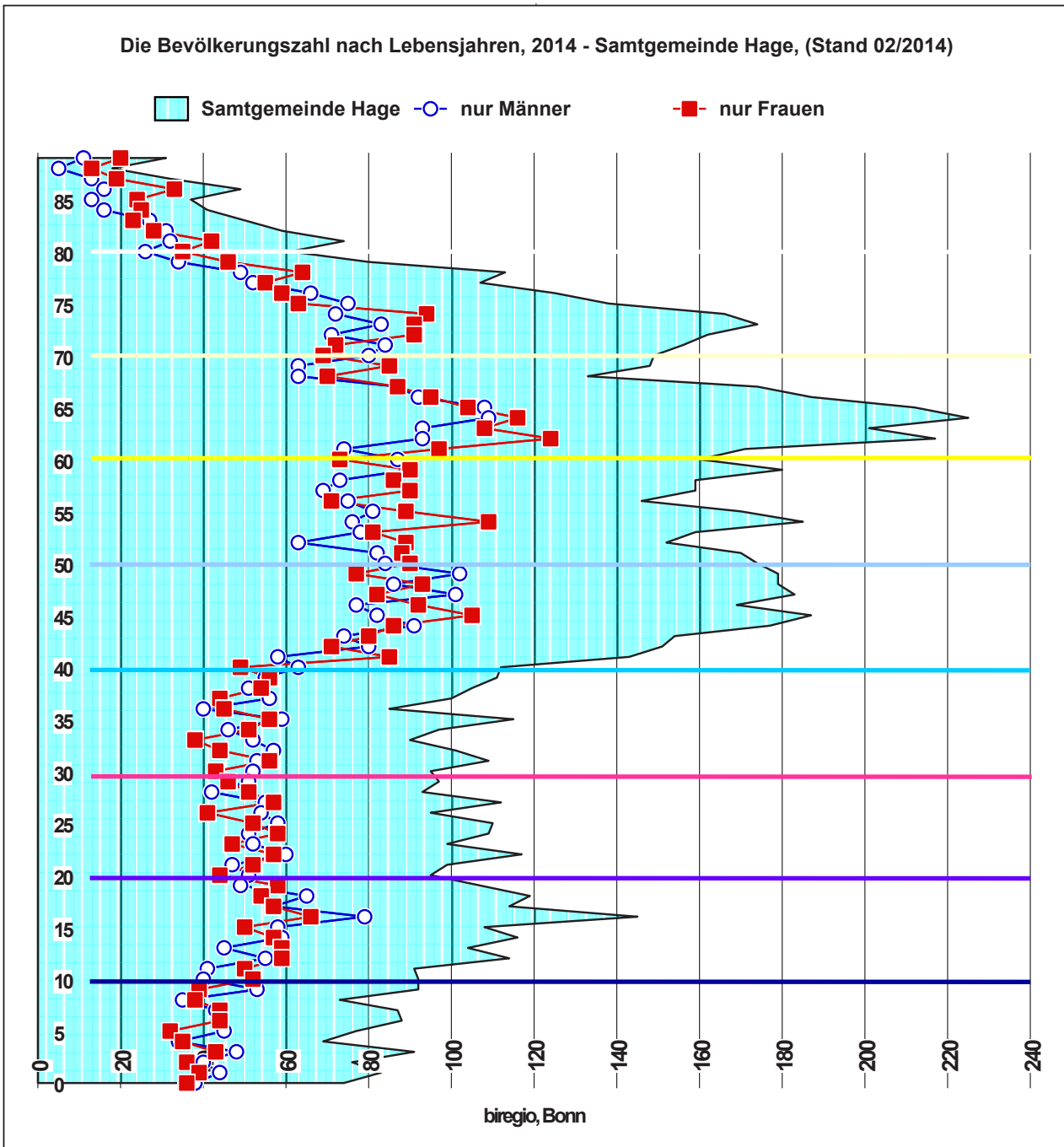

Männer/Frauen in ausgesuchten Altersgruppen, absolute Zahlen: Samtgemeinde Hage

		0-10	10-20	20-30	30-40	40-50	50-60	60-70	70-80	80+
biregio, Bonn	Frauen	386	562	505	487	820	883	959	704	316
	Männer	424	548	521	521	814	771	869	666	210



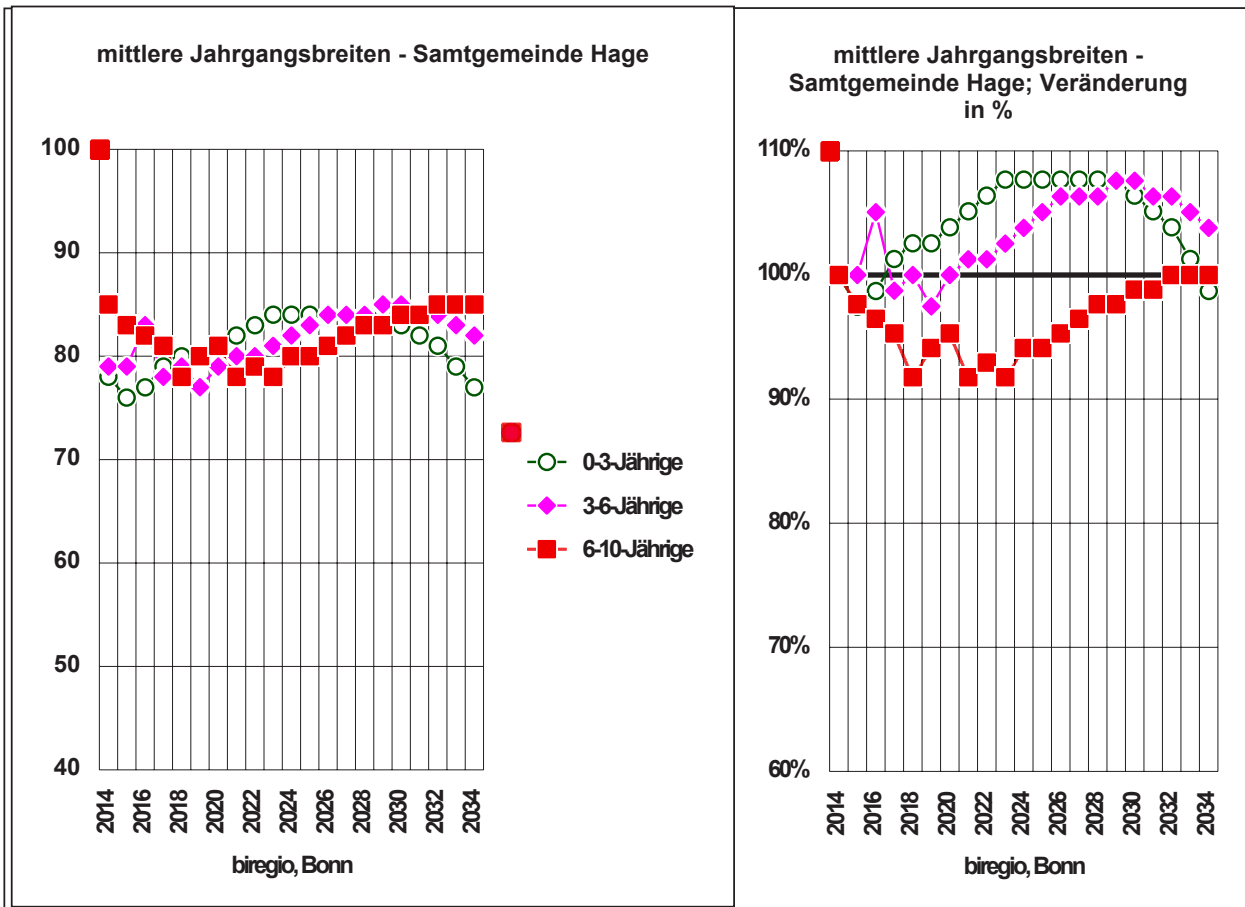

Vorhandene und vorzuhaltende Plätze: IST (inkl. Tagespflege), SOLL, BILANZ mit 29,0% Tagespflege angesetzt ...							Samtgemeinde Hage					
Jahr*	0-3-Jährige			3-6-Jährige			0-6-Jährige			6-10-Jährige		
	IST	SOLL	BIL	IST	SOLL	BIL	IST	SOLL	BIL	IST	SOLL	BIL
2014	82	75	7	255	251	4	337	326	11	0	170	-170
2015	82	76	6	255	250	5	337	326	11	0	166	-166
2016	83	80	3	255	262	-7	338	343	-5	0	164	-164
2017	85	86	-1	255	246	9	340	332	8	0	162	-162
2018	86	91	-5	255	249	6	341	340	2	0	156	-156
2019	88	95	-7	255	242	13	343	337	6	0	160	-160
2020	89	100	-11	255	248	7	344	348	-4	0	162	-162
2021	91	106	-15	255	250	5	346	356	-10	0	156	-156
2022	92	111	-19	255	250	5	347	361	-14	0	158	-158
2023	94	117	-23	255	252	3	349	369	-20	0	156	-156
2024	95	121	-26	255	255	-0	350	376	-26	0	160	-160
2025	96	123	-27	255	258	-3	351	381	-30	0	160	-160
2026	96	125	-29	255	260	-5	351	385	-34	0	162	-162
2027	97	127	-30	255	260	-5	352	387	-35	0	164	-164
2028	97	129	-32	255	259	-4	352	388	-36	0	166	-166
2029	98	131	-33	255	262	-7	353	393	-40	0	166	-166
2030	98	132	-34	255	261	-6	353	393	-40	0	168	-168
2031	98	132	-34	255	257	-2	353	390	-36	0	168	-168
2032	98	132	-34	255	257	-2	353	389	-36	0	170	-170
2033	98	131	-33	255	253	2	353	384	-31	0	170	-170
2034	98	130	-32	255	250	5	353	379	-27	0	170	-170

* Kalenderjahre, nicht Halbjahresrhythmus

biregio, Bonn



Anmerkung:

Die "Betreuungspendler": Kinder aus der Region, die vor allem in Aurich zum Beispiel am Arbeitsort ihrer Eltern einen Platz bekommen, dort die Plätze belegen und in den Gemeinden um diese Stadt herum keinen Platz benötigen, werden ausgeklammert. Die Erfahrungswerte sind dann bei der Detailbestimmung für die Einrichtungen, die dies konkret betrifft, einzubringen. So stellt z.B. die Stadt Aurich 23,1% der Bevölkerung, hält aber rund 25% aller KiTa-Plätze im Landkreis Aurich vor und ist damit ein Sonderfall!

Prognose zukünftige Entwicklung

Demografie vor Ort

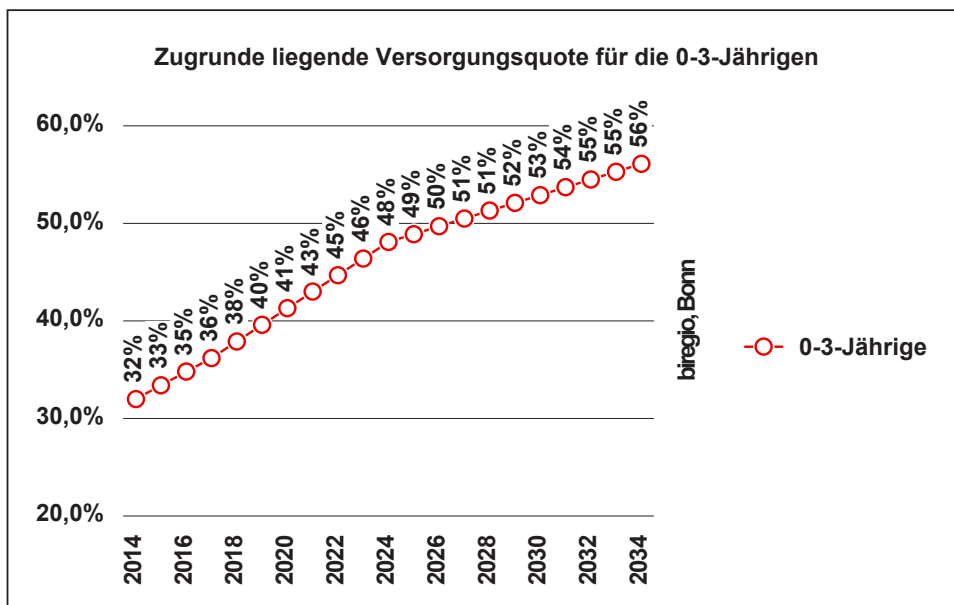
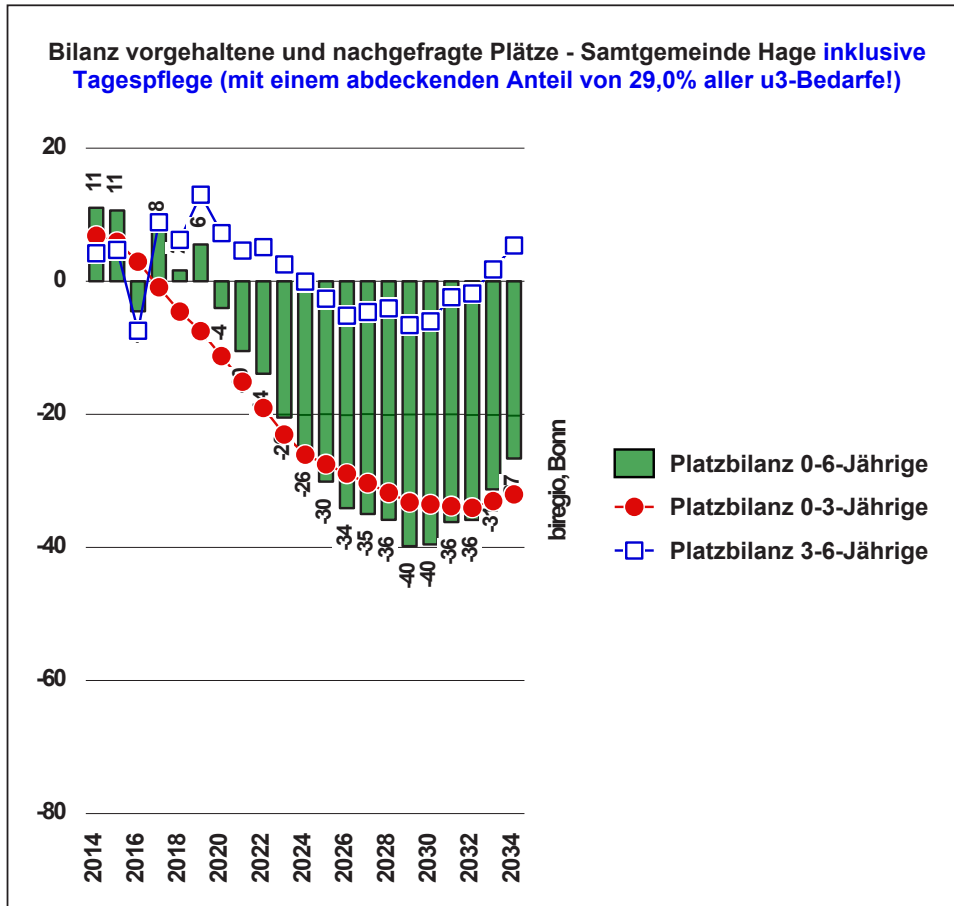

2.8 Kindertagesstätten - Gemeinde Hinte

Prognose zukünftige Entwicklung
Demografie vor Ort

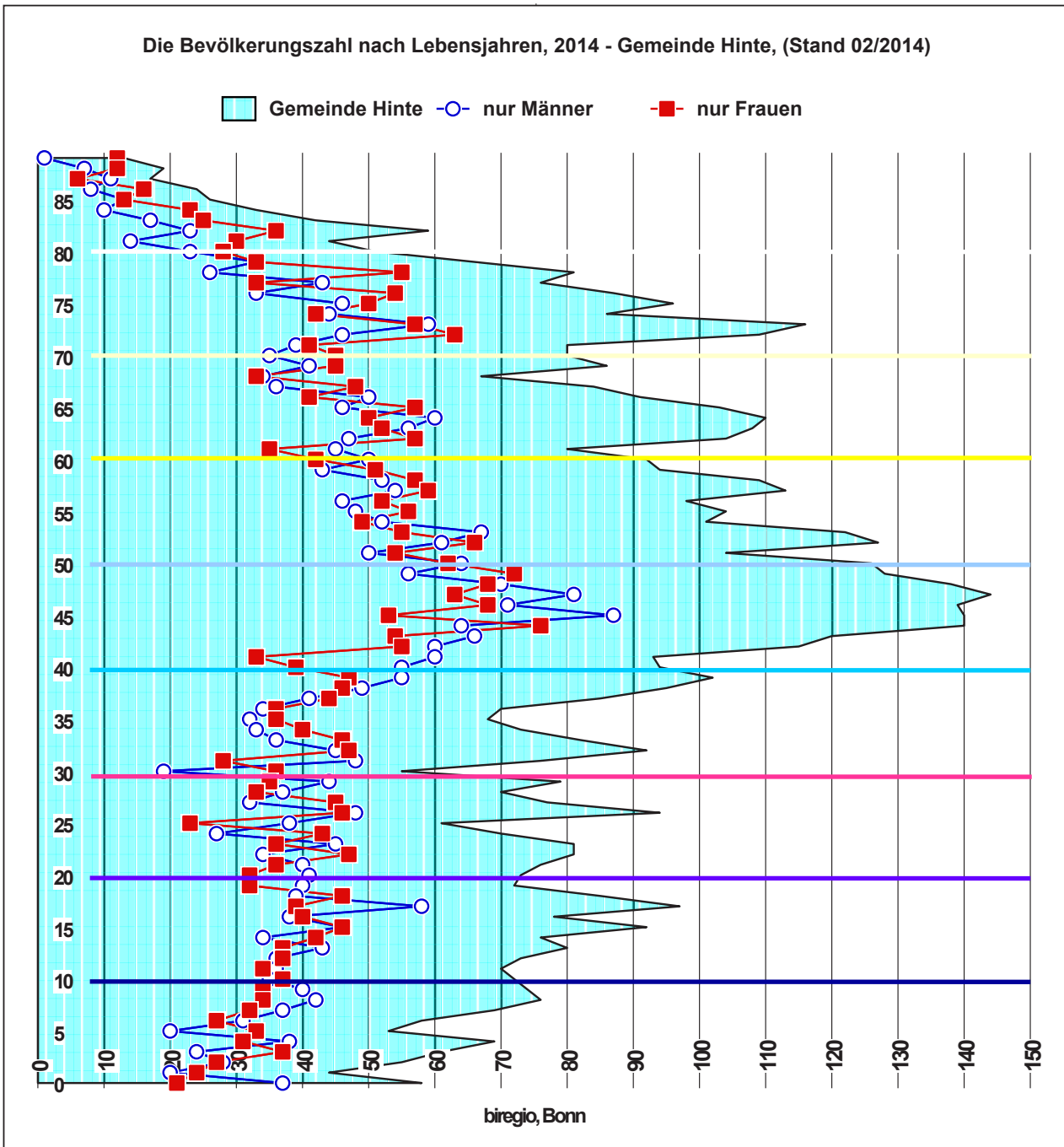

Männer/Frauen in ausgesuchten Altersgruppen, absolute Zahlen: Gemeinde Hinte

		0-10	10-20	20-30	30-40	40-50	50-60	60-70	70-80	80+
biregio, Bonn	Frauen	300	390	376	406	581	561	460	473	234
	Männer	317	405	386	392	670	537	465	404	135



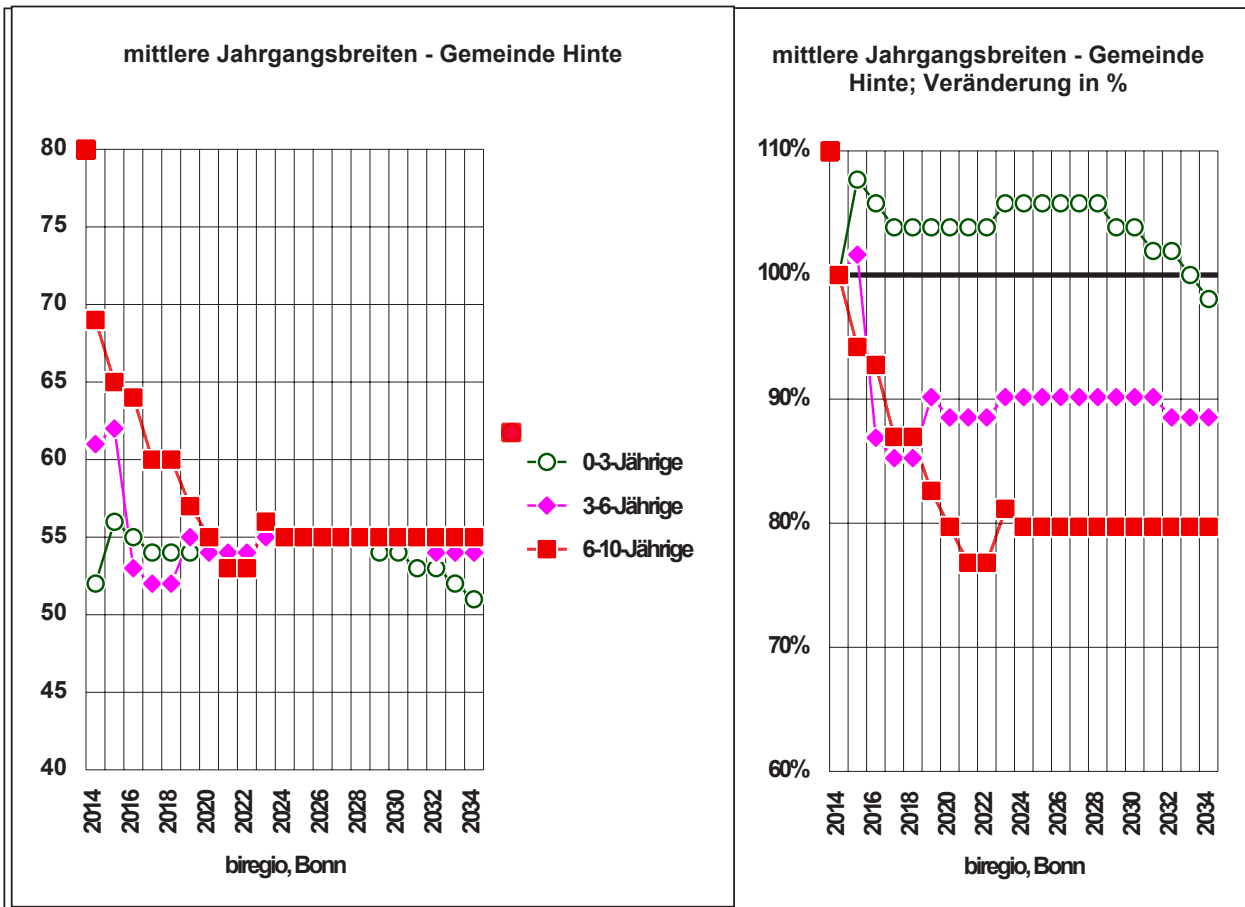

Prognose zukünftige Entwicklung
Demografie vor Ort

Vorhandene und vorzuhaltende Plätze: IST (inkl. Tagespflege), SOLL, BILANZ mit 29,0% Tagespflege angesetzt ...										Gemeinde Hinte		
Jahr*	0-3-Jährige			3-6-Jährige			0-6-Jährige			6-10-Jährige		
	IST	SOLL	BIL	IST	SOLL	BIL	IST	SOLL	BIL	IST	SOLL	BIL
2014	44	50	-5	236	194	42	280	244	37	0	138	-138
2015	46	56	-10	236	196	40	282	253	30	0	130	-130
2016	47	57	-11	236	168	68	283	225	58	0	128	-128
2017	47	59	-12	236	164	72	283	223	60	0	120	-120
2018	48	61	-14	236	164	72	284	225	59	0	120	-120
2019	49	64	-16	236	173	63	285	237	48	0	114	-114
2020	49	67	-18	236	169	67	285	236	49	0	110	-110
2021	50	70	-19	236	169	67	286	239	48	0	106	-106
2022	51	72	-21	236	169	67	287	241	46	0	106	-106
2023	52	77	-24	236	171	65	288	248	40	0	112	-112
2024	53	79	-26	236	171	65	289	250	39	0	110	-110
2025	53	81	-27	236	171	65	289	251	38	0	110	-110
2026	54	82	-28	236	170	66	290	252	37	0	110	-110
2027	54	83	-29	236	170	66	290	253	37	0	110	-110
2028	55	85	-30	236	170	66	291	254	36	0	110	-110
2029	54	84	-30	236	169	67	290	254	37	0	110	-110
2030	55	86	-31	236	169	67	291	255	36	0	110	-110
2031	55	85	-31	236	169	67	291	254	37	0	110	-110
2032	55	87	-32	236	165	71	291	252	39	0	110	-110
2033	55	86	-31	236	165	71	291	251	40	0	110	-110
2034	55	86	-31	236	164	72	291	250	41	0	110	-110

* Kalenderjahre, nicht Halbjahresrhythmus

biregio, Bonn



Anmerkung:

Die "Betreuungspendler": Kinder aus der Region, die vor allem in Aurich zum Beispiel am Arbeitsort ihrer Eltern einen Platz bekommen, dort die Plätze belegen und in den Gemeinden um diese Stadt herum keinen Platz benötigen, werden ausgeklammert. Die Erfahrungswerte sind dann bei der Detailbestimmung für die Einrichtungen, die dies konkret betrifft, einzubringen. So stellt z.B. die Stadt Aurich 23,1% der Bevölkerung, hält aber rund 25% aller KiTa-Plätze im Landkreis Aurich vor und ist damit ein Sonderfall!

Prognose zukünftige Entwicklung

Demografie vor Ort

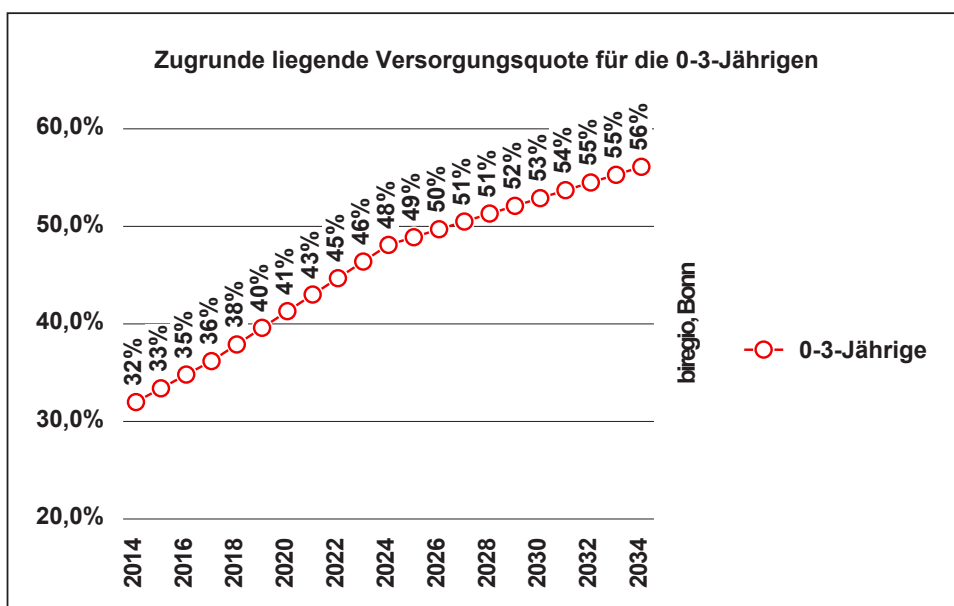
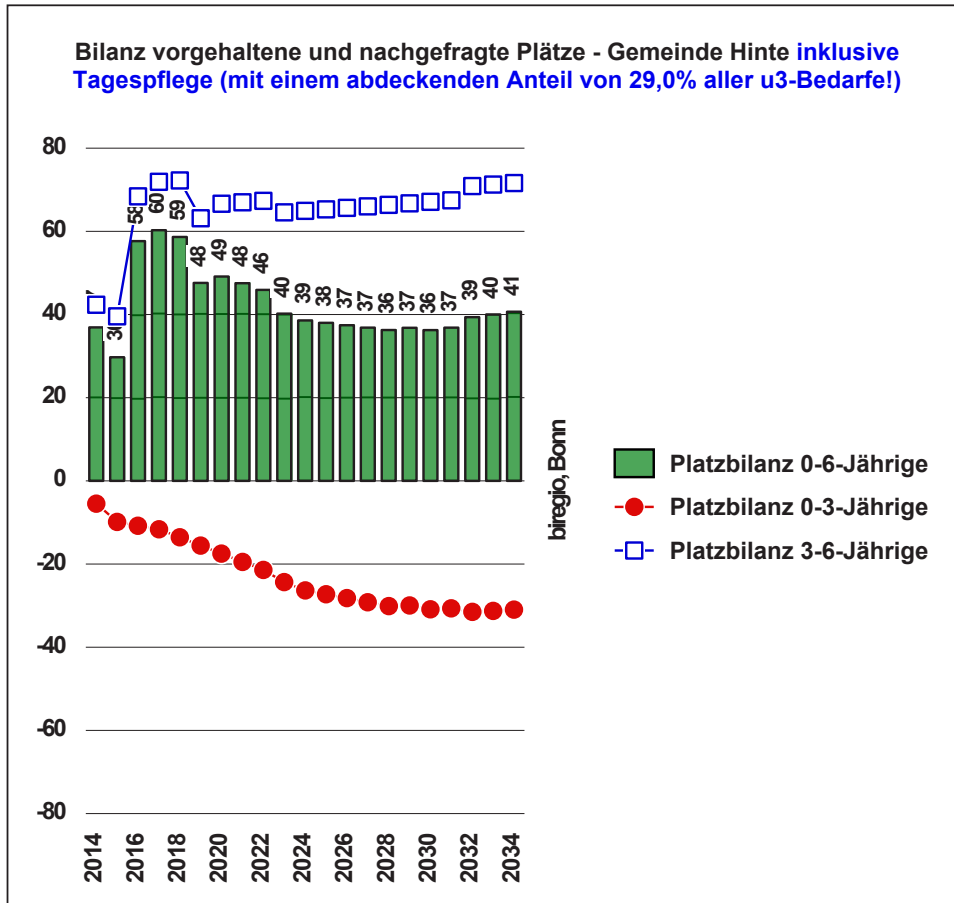

2.9 Kindertagesstätten - Gemeinde Ihlow

Prognose zukünftige Entwicklung
Demografie vor Ort

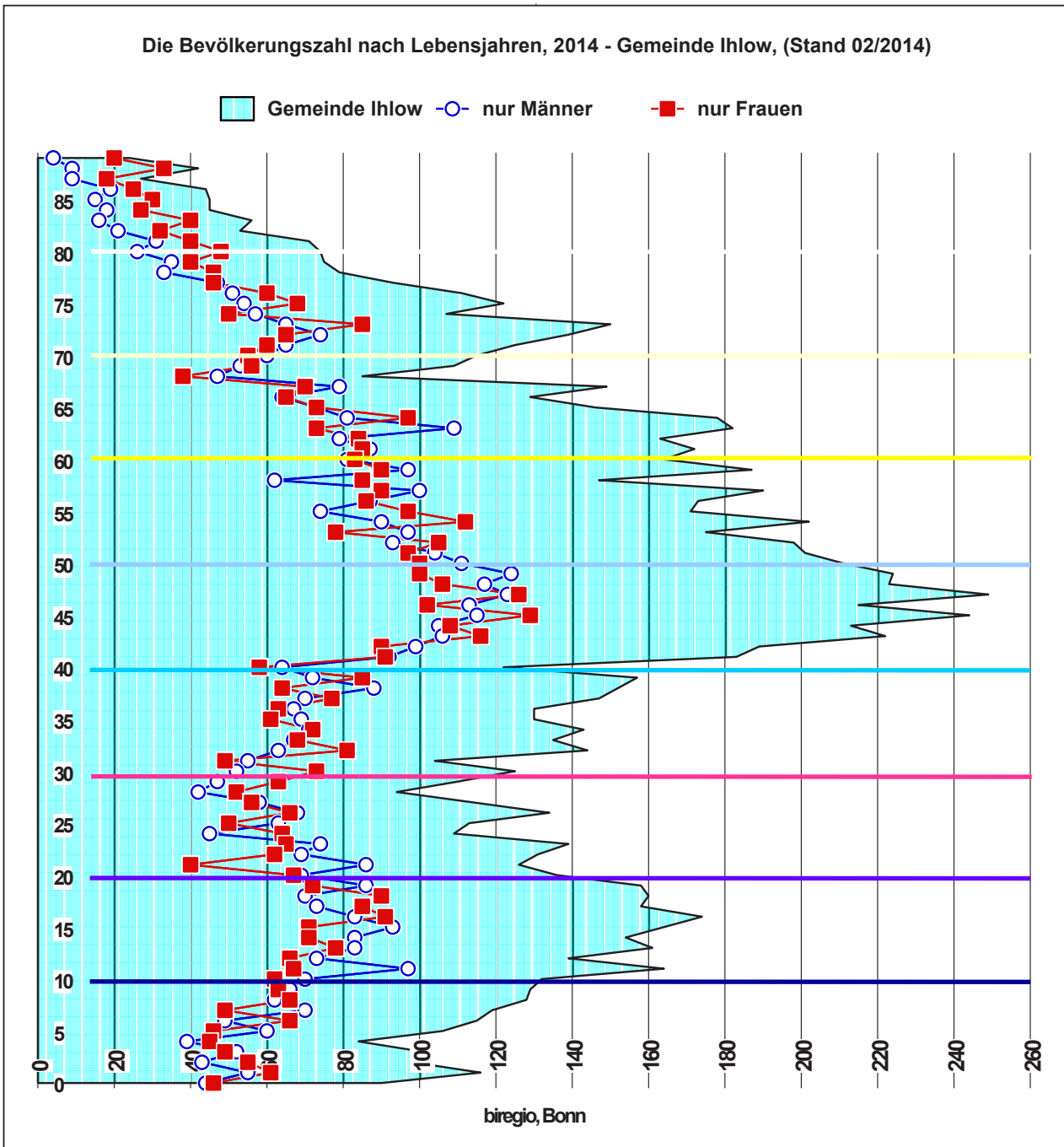

Männer/Frauen in ausgesuchten Altersgruppen, absolute Zahlen: Gemeinde Ihlow

		0-10	10-20	20-30	30-40	40-50	50-60	60-70	70-80	80+
biregio, Bonn	Frauen	546	753	585	693	1.026	940	724	575	358
	Männer	540	811	621	674	1.058	915	753	541	183



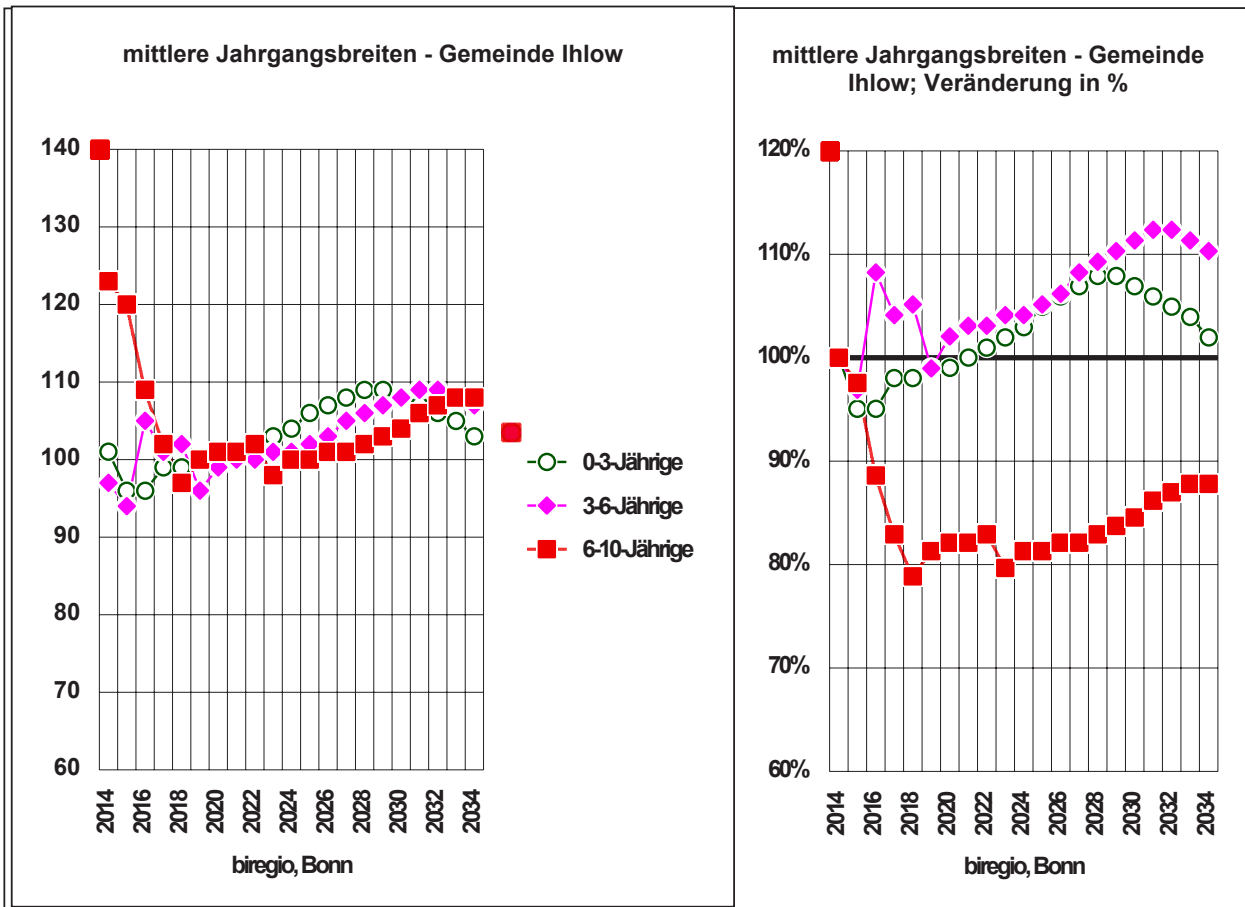

Prognose zukünftige Entwicklung
 Demografie vor Ort

Vorhandene und vorzuhaltende Plätze: IST (inkl. Tagespflege), SOLL, BILANZ mit 29,0% Tagespflege angesetzt ...										Gemeinde Ihlow		
Jahr*	0-3-Jährige			3-6-Jährige			0-6-Jährige			6-10-Jährige		
	IST	SOLL	BIL	IST	SOLL	BIL	IST	SOLL	BIL	IST	SOLL	BIL
2014	91	97	-6	301	308	-7	392	405	-13	0	246	-246
2015	91	96	-5	301	298	3	392	394	-2	0	240	-240
2016	92	100	-8	301	332	-31	393	432	-39	0	218	-218
2017	94	108	-13	301	319	-18	395	426	-31	0	204	-204
2018	96	113	-17	301	321	-20	397	434	-37	0	194	-194
2019	97	119	-21	301	302	-1	398	421	-22	0	200	-200
2020	99	124	-25	301	310	-9	400	434	-34	0	202	-202
2021	101	130	-30	301	313	-12	402	443	-41	0	202	-202
2022	103	137	-34	301	312	-11	404	449	-45	0	204	-204
2023	105	143	-39	301	315	-14	406	458	-53	0	196	-196
2024	107	150	-44	301	314	-13	408	464	-57	0	200	-200
2025	108	156	-47	301	317	-16	409	472	-63	0	200	-200
2026	109	160	-50	301	319	-18	410	479	-68	0	202	-202
2027	110	164	-53	301	325	-24	411	488	-77	0	202	-202
2028	112	168	-56	301	327	-26	413	495	-82	0	204	-204
2029	112	170	-58	301	329	-28	413	500	-86	0	206	-206
2030	113	171	-59	301	332	-31	414	503	-89	0	208	-208
2031	113	172	-59	301	334	-33	414	506	-92	0	212	-212
2032	113	173	-60	301	333	-32	414	507	-92	0	214	-214
2033	114	174	-61	301	329	-28	415	504	-89	0	216	-216
2034	113	173	-60	301	326	-25	414	499	-85	0	216	-216

* Kalenderjahre, nicht Halbjahresrhythmus

biregio, Bonn



Anmerkung:

Die "Betreuungspendler": Kinder aus der Region, die vor allem in Aurich zum Beispiel am Arbeitsort ihrer Eltern einen Platz bekommen, dort die Plätze belegen und in den Gemeinden um diese Stadt herum keinen Platz benötigen, werden ausgeklammert. Die Erfahrungswerte sind dann bei der Detailbestimmung für die Einrichtungen, die dies konkret betrifft, einzubringen. So stellt z.B. die Stadt Aurich 23,1% der Bevölkerung, hält aber rund 25% aller KiTa-Plätze im Landkreis Aurich vor und ist damit ein Sonderfall!

Prognose zukünftige Entwicklung

Demografie vor Ort

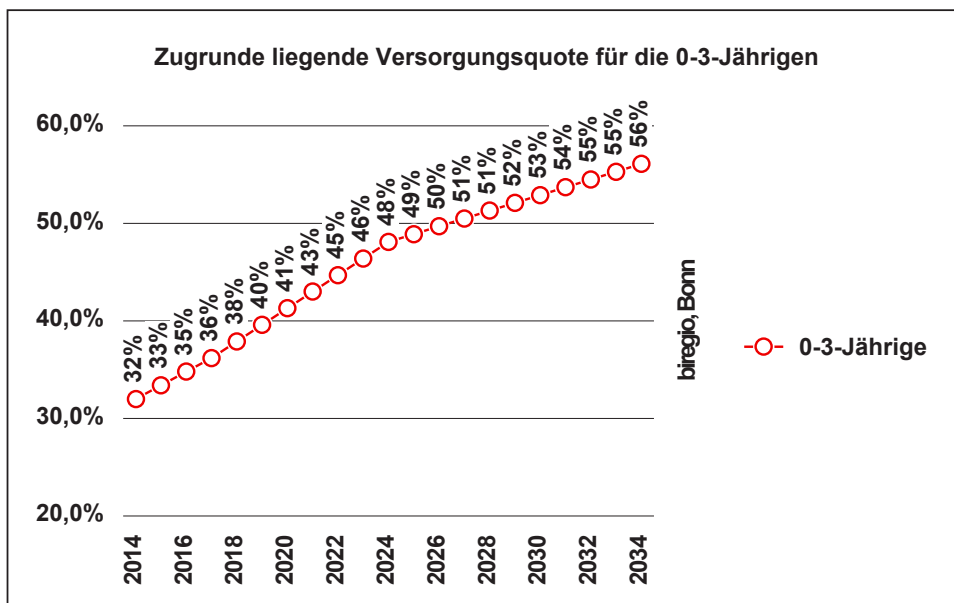
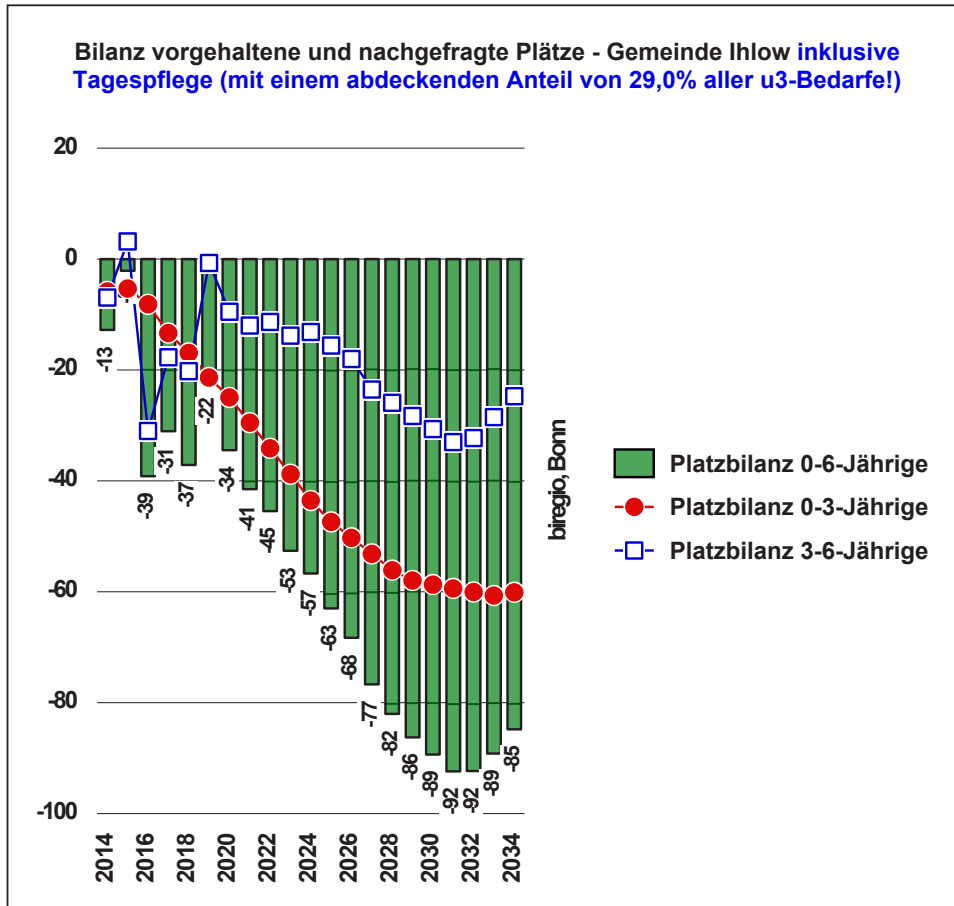

2.10 Kindertagesstätten - Gemeinde Juist

Prognose zukünftige Entwicklung

Demografie vor Ort

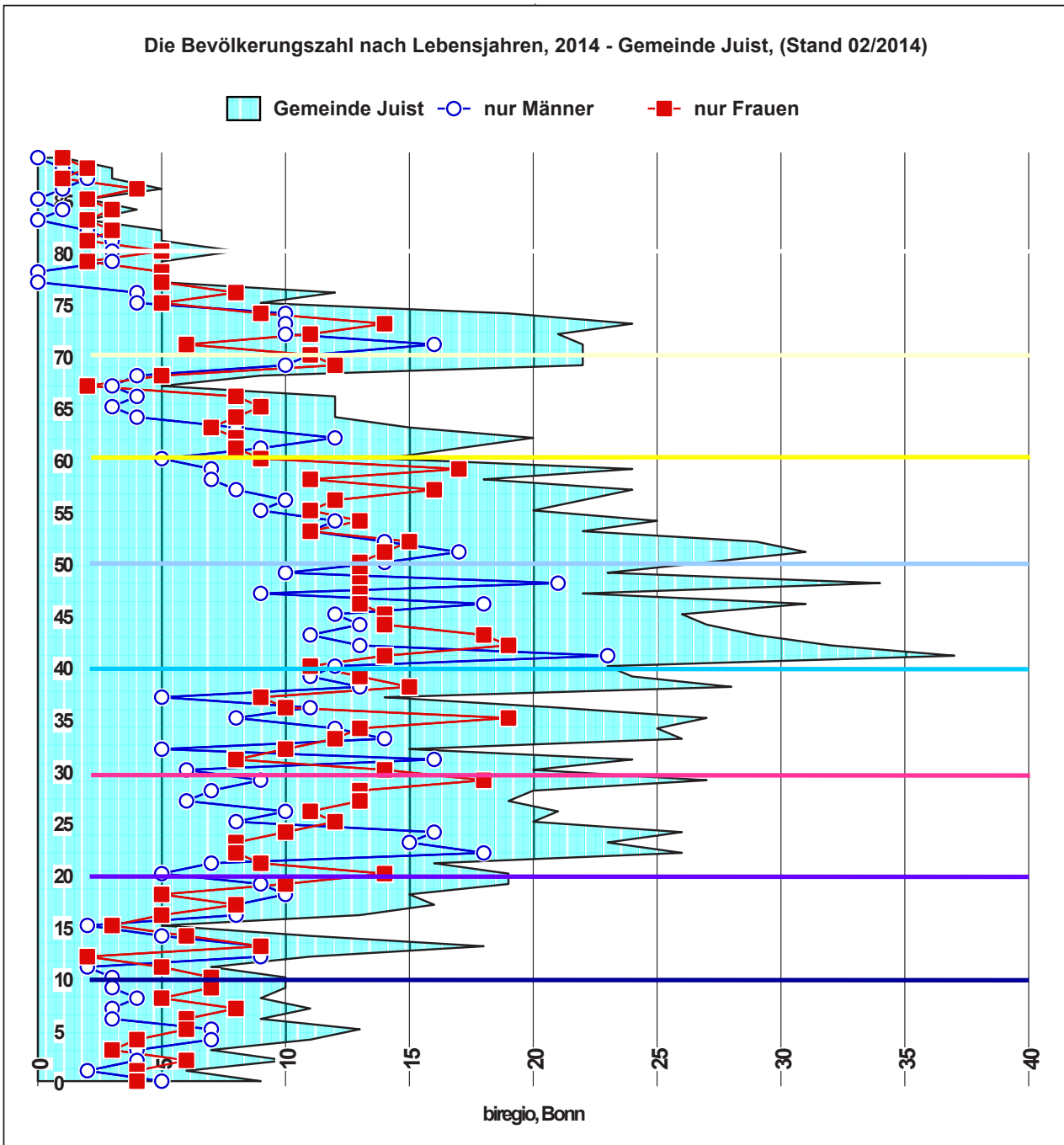

Männer/Frauen in ausgesuchten Altersgruppen, absolute Zahlen: Gemeinde Juist

		0-10	10-20	20-30	30-40	40-50	50-60	60-70	70-80	80+
biregio, Bonn	Frauen	53	60	116	123	142	133	76	76	34
	Männer	42	65	101	101	142	109	62	68	14



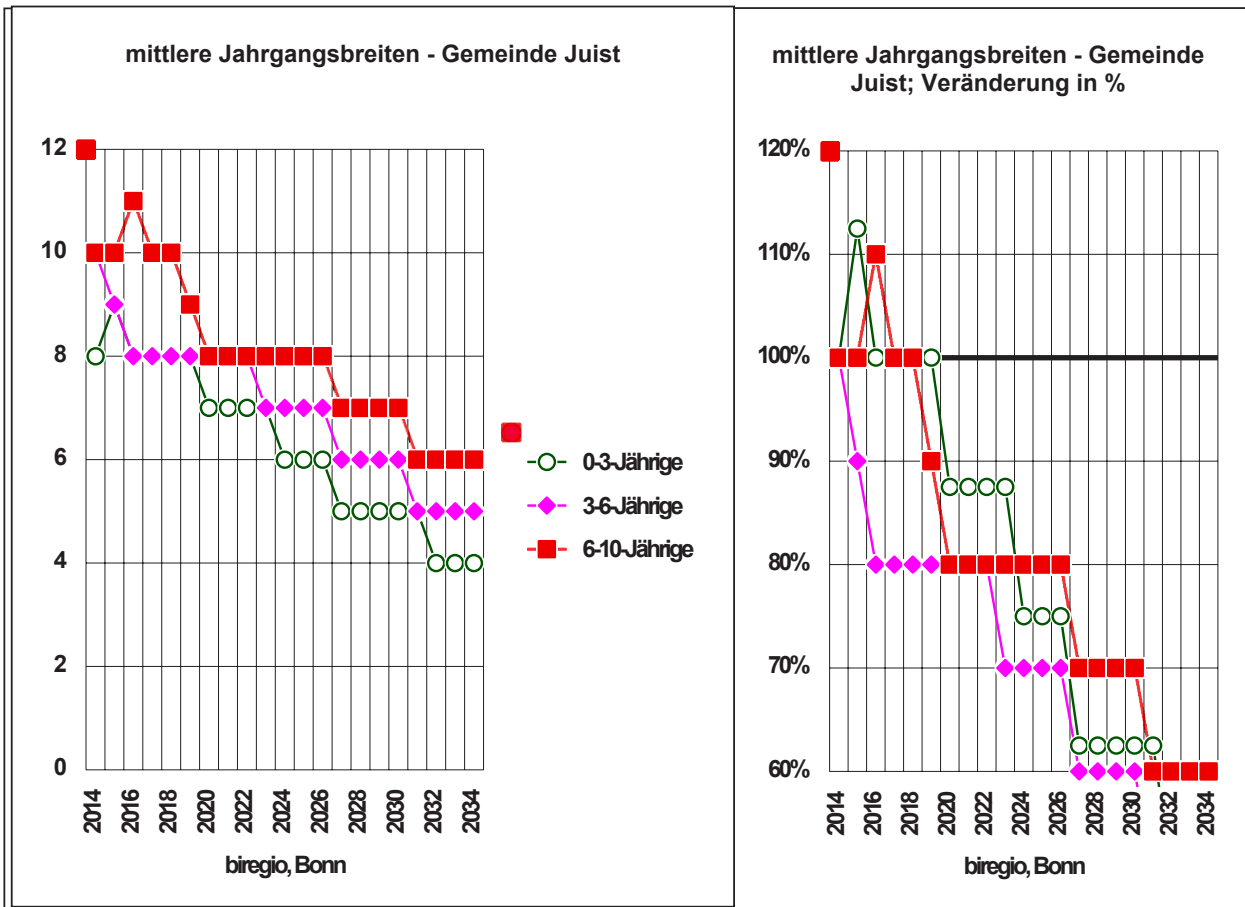

Prognose zukünftige Entwicklung
Demografie vor Ort

Vorhandene und vorzuhaltende Plätze: IST (inkl. Tagespflege), SOLL, BILANZ mit 29,0% Tagespflege angesetzt ...										Gemeinde Juist		
Jahr*	0-3-Jährige			3-6-Jährige			0-6-Jährige			6-10-Jährige		
	IST	SOLL	BIL	IST	SOLL	BIL	IST	SOLL	BIL	IST	SOLL	BIL
2014	32	8	25	40	32	8	72	39	33	0	20	-20
2015	33	9	24	40	29	11	73	38	35	0	20	-20
2016	32	8	24	40	25	15	72	34	39	0	22	-22
2017	33	9	24	40	25	15	73	34	39	0	20	-20
2018	33	9	24	40	25	15	73	34	38	0	20	-20
2019	33	10	23	40	25	15	73	35	38	0	18	-18
2020	33	9	24	40	25	15	73	34	39	0	16	-16
2021	33	9	24	40	25	15	73	34	39	0	16	-16
2022	33	9	23	40	25	15	73	34	38	0	16	-16
2023	33	10	23	40	22	18	73	32	41	0	16	-16
2024	33	9	24	40	22	18	73	30	42	0	16	-16
2025	33	9	24	40	22	18	73	31	42	0	16	-16
2026	33	9	24	40	22	18	73	31	42	0	16	-16
2027	32	8	25	40	19	21	72	26	46	0	14	-14
2028	32	8	25	40	19	21	72	26	46	0	14	-14
2029	32	8	24	40	18	22	72	26	46	0	14	-14
2030	32	8	24	40	18	22	72	26	46	0	14	-14
2031	32	8	24	40	15	25	72	23	49	0	12	-12
2032	32	7	25	40	15	25	72	22	50	0	12	-12
2033	32	7	25	40	15	25	72	22	50	0	12	-12
2034	32	7	25	40	15	25	72	22	50	0	12	-12

* Kalenderjahre, nicht Halbjahresrhythmus

biregio, Bonn



Anmerkung:

Die "Betreuungspendler": Kinder aus der Region, die vor allem in Aurich zum Beispiel am Arbeitsort ihrer Eltern einen Platz bekommen, dort die Plätze belegen und in den Gemeinden um diese Stadt herum keinen Platz benötigen, werden ausgeklammert. Die Erfahrungswerte sind dann bei der Detailbestimmung für die Einrichtungen, die dies konkret betrifft, einzubringen. So stellt z.B. die Stadt Aurich 23,1% der Bevölkerung, hält aber rund 25% aller KiTa-Plätze im Landkreis Aurich vor und ist damit ein Sonderfall!

Prognose zukünftige Entwicklung

Demografie vor Ort

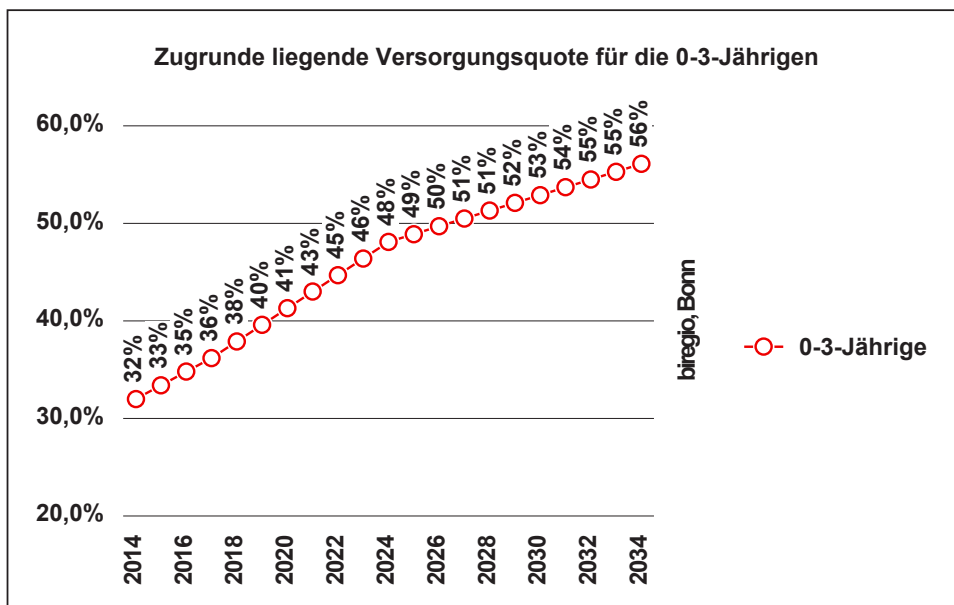
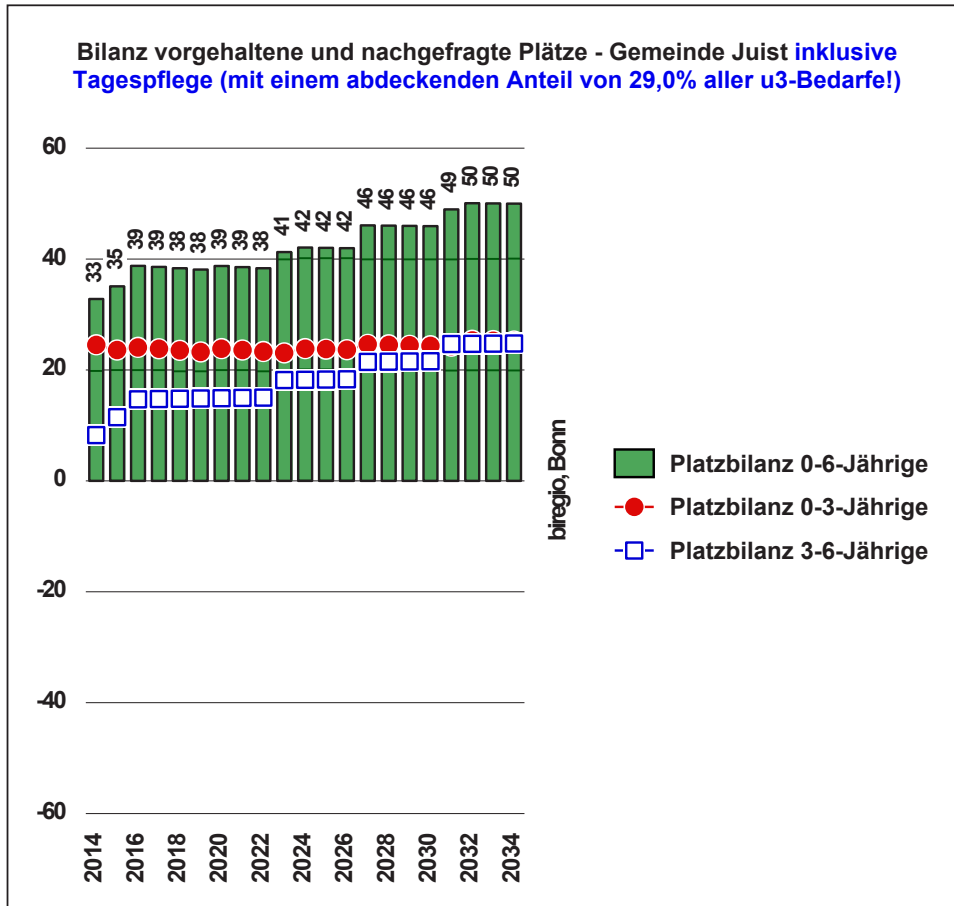

2.11 Kindertagesstätten - Gemeinde Krummhörn

Prognose zukünftige Entwicklung

Demografie vor Ort

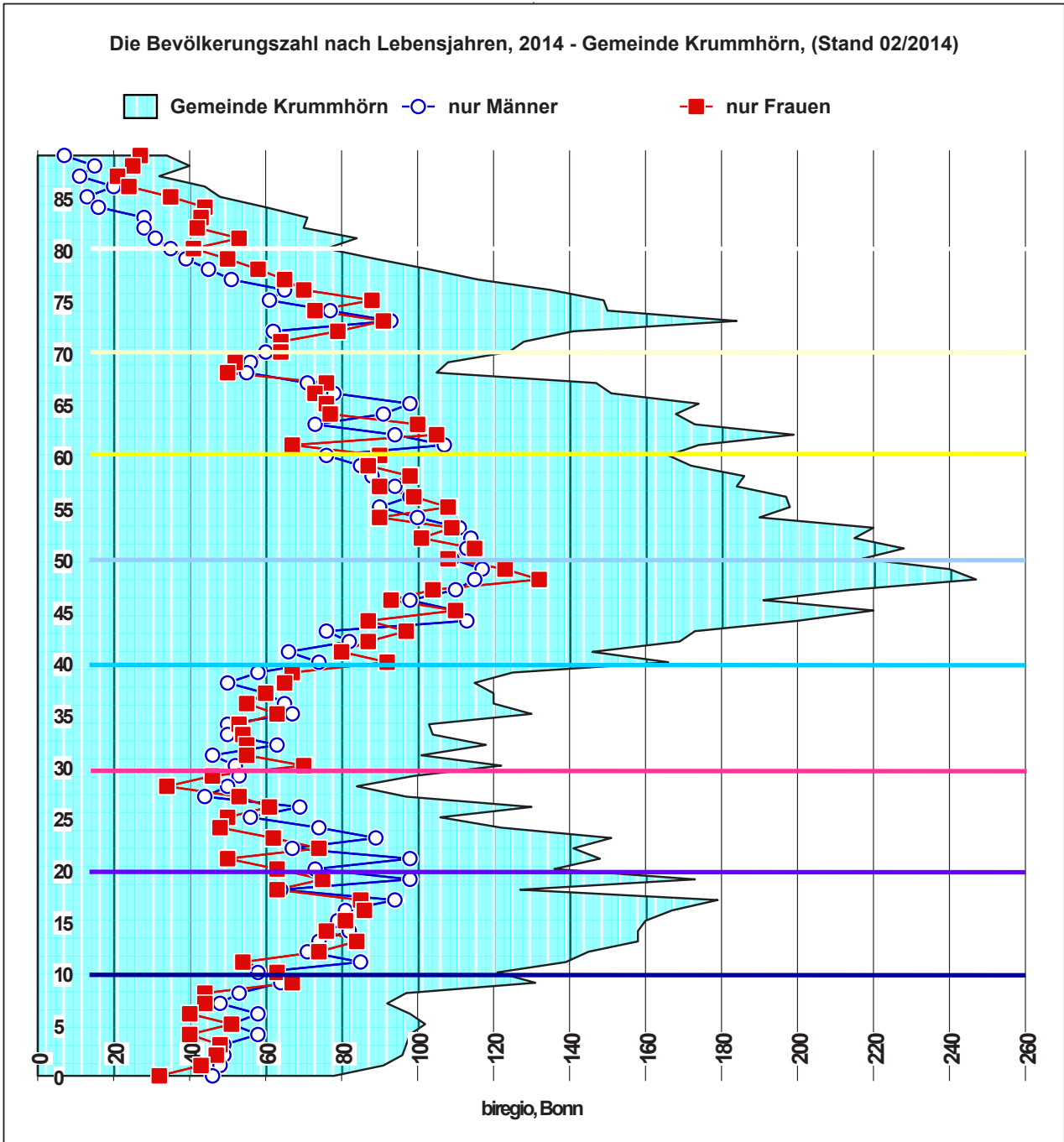

Männer/Frauen in ausgesuchten Altersgruppen, absolute Zahlen: Gemeinde Krummhörn

		0-10	10-20	20-30	30-40	40-50	50-60	60-70	70-80	80+
biregio, Bonn	Frauen	456	741	541	597	1.005	1.005	766	702	412
	Männer	524	786	673	561	961	1.002	799	617	220



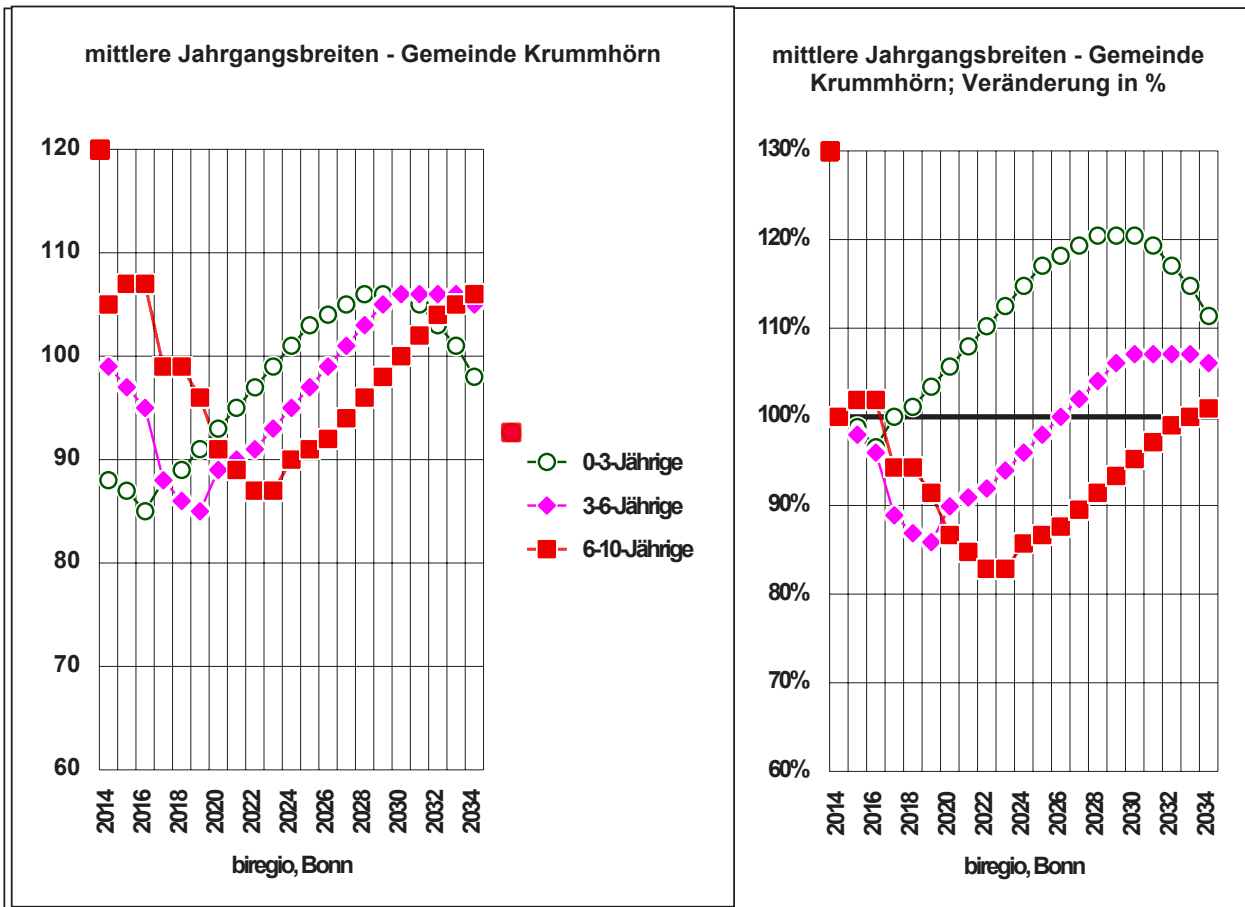

Prognose zukünftige Entwicklung
Demografie vor Ort

Vorhandene und vorzuhaltende Plätze: IST (inkl. Tagespflege), SOLL, BILANZ mit 29,0% Tagespflege angesetzt ...							Gemeinde Krummhörn					
Jahr*	0-3-Jährige			3-6-Jährige			0-6-Jährige			6-10-Jährige		
	IST	SOLL	BIL	IST	SOLL	BIL	IST	SOLL	BIL	IST	SOLL	BIL
2014	83	84	-1	322	314	8	405	399	7	0	210	-210
2015	84	87	-3	322	307	15	406	394	12	0	214	-214
2016	85	89	-4	322	300	22	407	389	18	0	214	-214
2017	87	96	-9	322	278	44	409	373	35	0	198	-198
2018	88	101	-13	322	271	51	410	372	38	0	198	-198
2019	90	108	-18	322	267	55	412	375	37	0	192	-192
2020	92	115	-23	322	279	43	414	394	20	0	182	-182
2021	95	123	-28	322	282	40	417	404	12	0	178	-178
2022	97	130	-33	322	284	38	419	414	4	0	174	-174
2023	99	138	-39	322	290	32	421	428	-7	0	174	-174
2024	101	146	-44	322	295	27	423	441	-18	0	180	-180
2025	103	151	-48	322	301	21	425	452	-27	0	182	-182
2026	104	155	-51	322	307	15	426	462	-36	0	184	-184
2027	105	159	-54	322	312	10	427	471	-44	0	188	-188
2028	106	163	-57	322	318	4	428	481	-52	0	192	-192
2029	107	166	-59	322	323	-1	429	489	-60	0	196	-196
2030	108	168	-60	322	326	-4	430	494	-64	0	200	-200
2031	108	169	-61	322	325	-3	430	494	-64	0	204	-204
2032	108	168	-61	322	324	-2	430	493	-63	0	208	-208
2033	108	168	-60	322	323	-1	430	491	-61	0	210	-210
2034	107	165	-58	322	320	2	429	485	-56	0	212	-212

* Kalenderjahre, nicht Halbjahresrhythmus

biregio, Bonn



Anmerkung:

Die "Betreuungspendler": Kinder aus der Region, die vor allem in Aurich zum Beispiel am Arbeitsort ihrer Eltern einen Platz bekommen, dort die Plätze belegen und in den Gemeinden um diese Stadt herum keinen Platz benötigen, werden ausgeklammert. Die Erfahrungswerte sind dann bei der Detailbestimmung für die Einrichtungen, die dies konkret betrifft, einzubringen. So stellt z.B. die Stadt Aurich 23,1% der Bevölkerung, hält aber rund 25% aller KiTa-Plätze im Landkreis Aurich vor und ist damit ein Sonderfall!

Prognose zukünftige Entwicklung

Demografie vor Ort

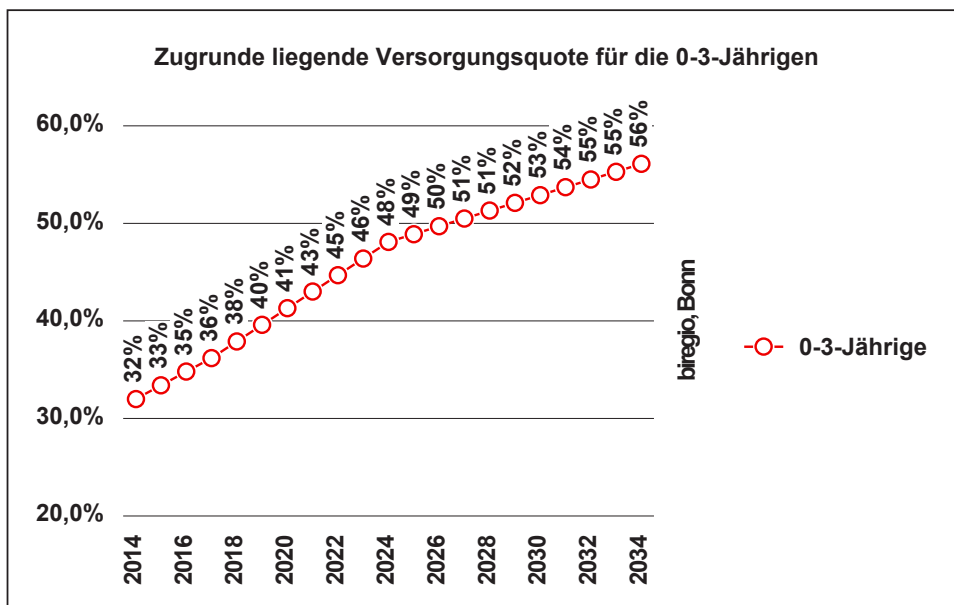
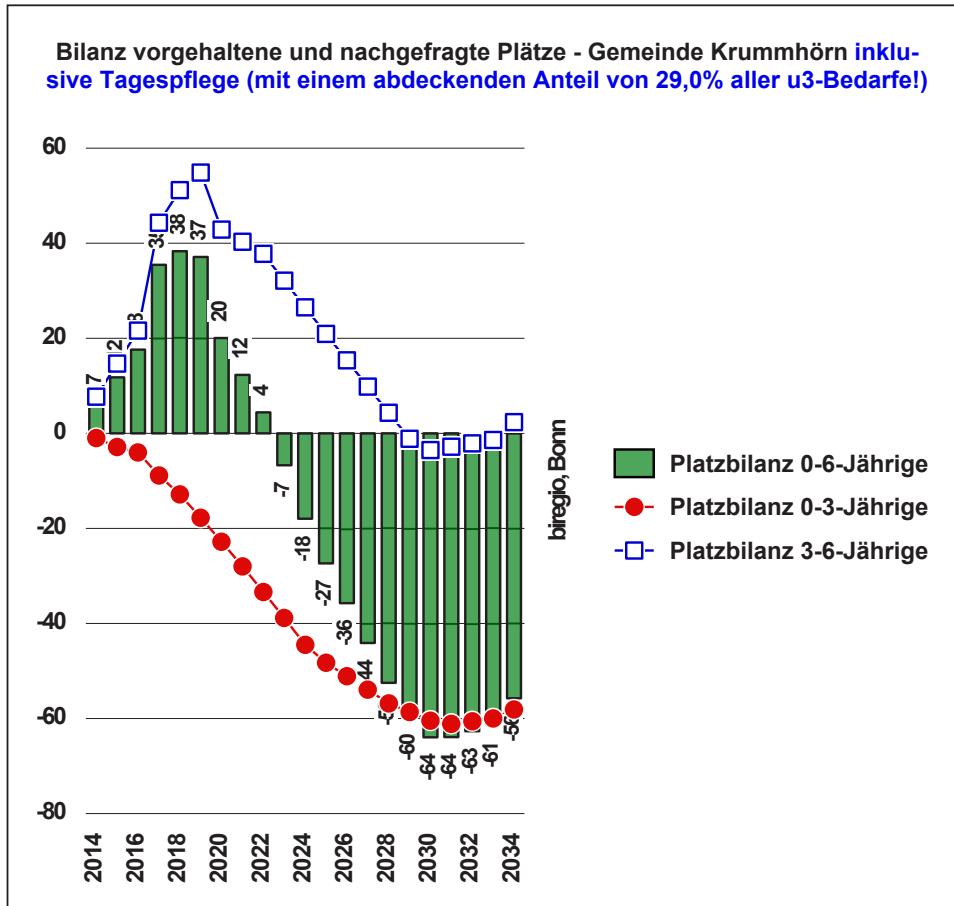

2.12 Kindertagesstätten - Stadt Norden

Prognose zukünftige Entwicklung
Demografie vor Ort

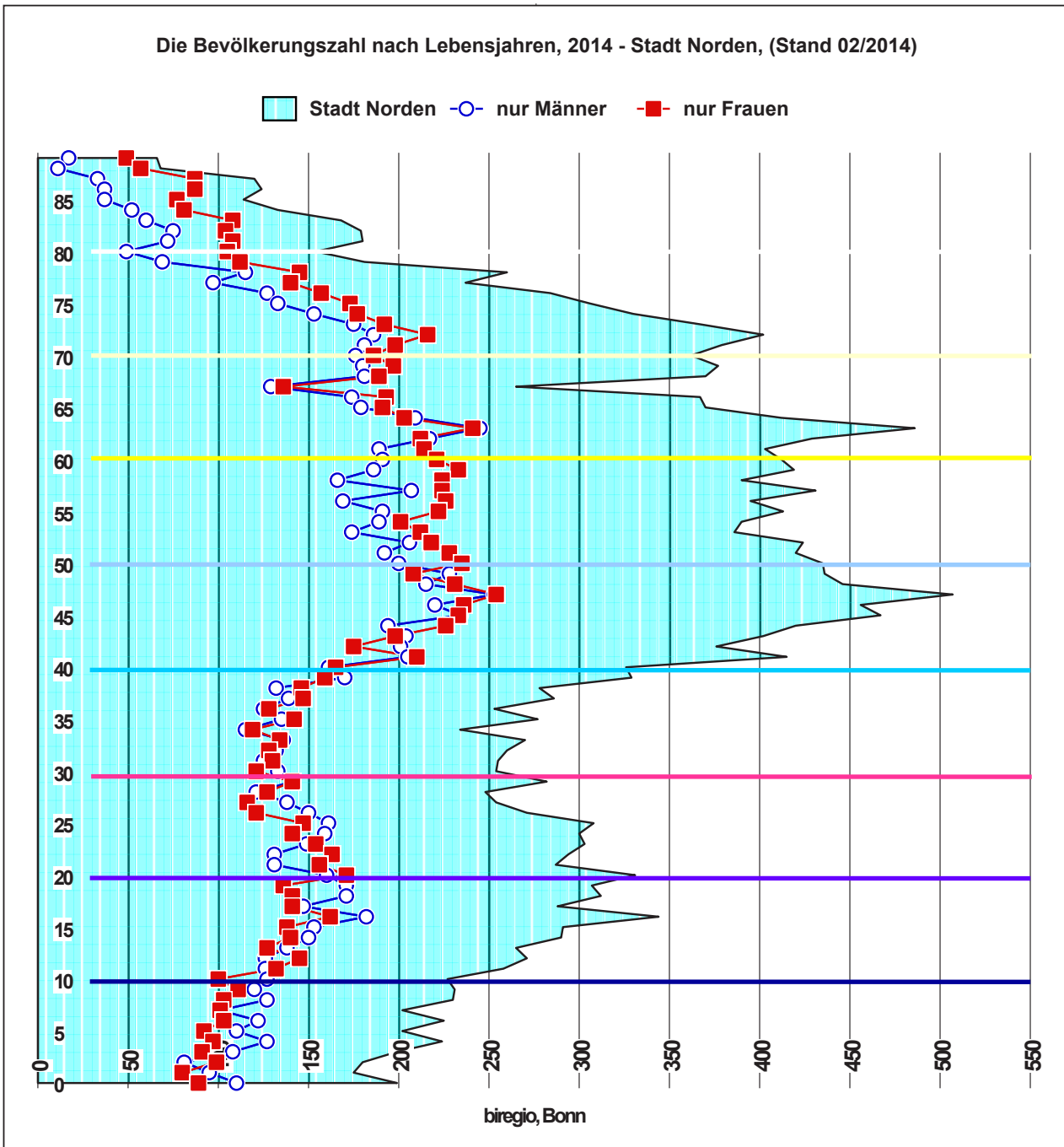

Männer/Frauen in ausgesuchten Altersgruppen, absolute Zahlen: Stadt Norden

		0-10	10-20	20-30	30-40	40-50	50-60	60-70	70-80	80+
biregio, Bonn	Frauen	966	1.362	1.437	1.354	2.136	2.223	1.997	1.696	1.029
	Männer	1.101	1.491	1.441	1.342	2.115	1.880	1.894	1.412	478



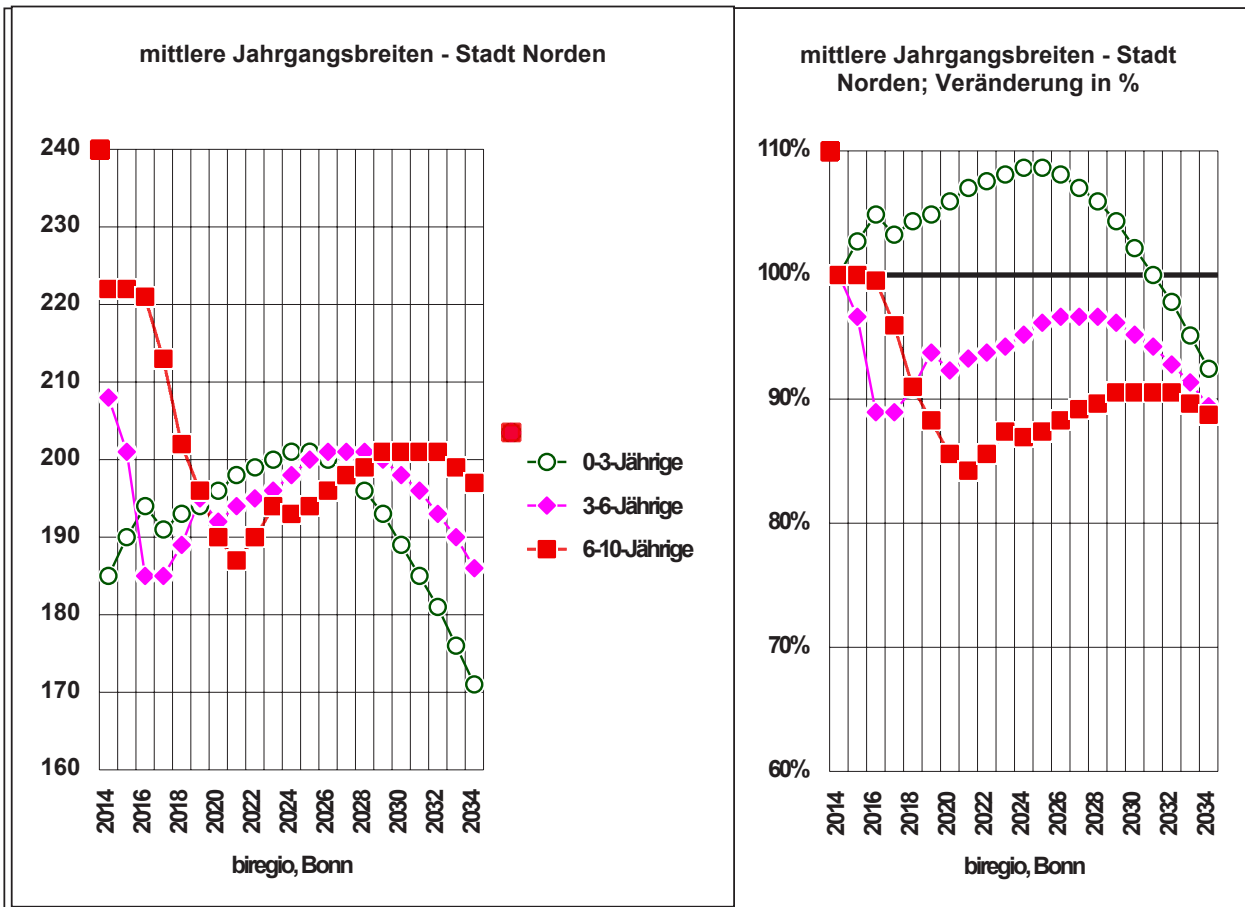

Prognose zukünftige Entwicklung
Demografie vor Ort

Vorhandene und vorzuhaltende Plätze: IST (inkl. Tagespflege), SOLL, BILANZ mit 29,0% Tagespflege angesetzt ...										Stadt Norden		
Jahr*	0-3-Jährige			3-6-Jährige			0-6-Jährige			6-10-Jährige		
	IST	SOLL	BIL	IST	SOLL	BIL	IST	SOLL	BIL	IST	SOLL	BIL
2014	232	178	54	650	660	-10	882	838	44	12	444	-432
2015	235	190	45	650	637	13	885	827	58	12	444	-432
2016	239	203	36	650	585	65	889	787	101	12	442	-430
2017	240	207	33	650	584	66	890	791	99	12	426	-414
2018	244	219	24	650	595	55	894	815	79	12	404	-392
2019	247	230	16	650	613	37	897	843	54	12	392	-380
2020	250	243	8	650	602	48	900	845	55	12	380	-368
2021	254	255	-1	650	607	43	904	863	41	12	374	-362
2022	257	267	-9	650	609	41	907	876	31	12	380	-368
2023	261	278	-18	650	611	39	911	889	21	12	388	-376
2024	264	290	-26	650	616	34	914	906	8	12	386	-374
2025	266	295	-29	650	621	29	916	916	-0	12	388	-376
2026	266	298	-32	650	623	27	916	921	-4	12	392	-380
2027	267	300	-33	650	621	29	917	921	-4	12	396	-384
2028	267	302	-34	650	620	30	917	922	-4	12	398	-386
2029	267	302	-34	650	616	34	917	917	0	12	402	-390
2030	267	300	-33	650	608	42	917	908	9	12	402	-390
2031	266	298	-32	650	601	49	916	899	18	12	402	-390
2032	266	296	-30	650	590	60	916	886	30	12	402	-390
2033	265	292	-27	650	580	70	915	872	43	12	398	-386
2034	263	288	-24	650	566	84	913	854	59	12	394	-382

* Kalenderjahre, nicht Halbjahresrhythmus



Anmerkung:

Die "Betreuungspendler": Kinder aus der Region, die vor allem in Aurich zum Beispiel am Arbeitsort ihrer Eltern einen Platz bekommen, dort die Plätze belegen und in den Gemeinden um diese Stadt herum keinen Platz benötigen, werden ausklammert. Die Erfahrungswerte sind dann bei der Detailbestimmung für die Einrichtungen, die dies konkret betrifft, einzubringen. So stellt z.B. die Stadt Aurich 23,1% der Bevölkerung, hält aber rund 25% aller KiTa-Plätze im Landkreis Aurich vor und ist damit ein Sonderfall!

Prognose zukünftige Entwicklung

Demografie vor Ort

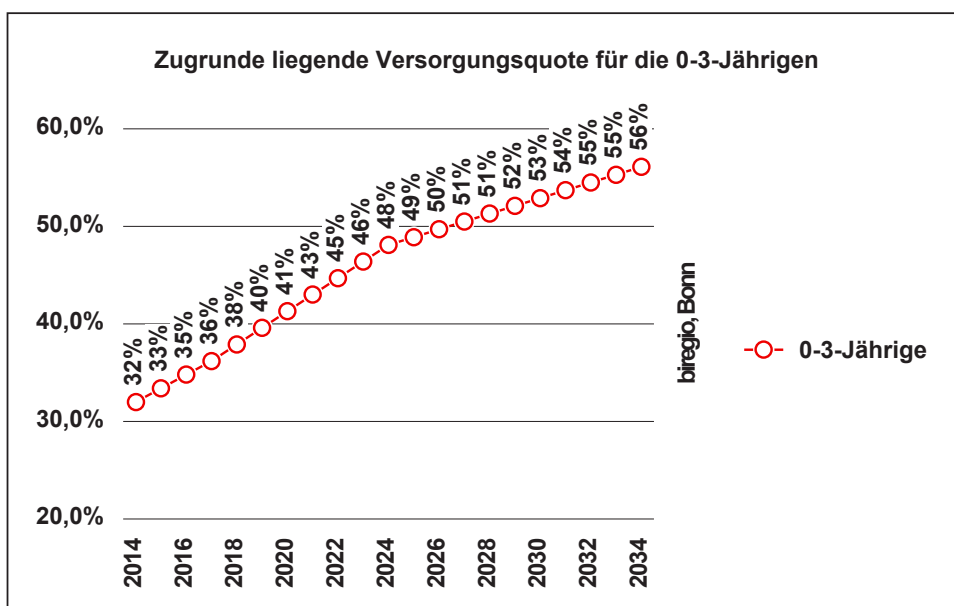
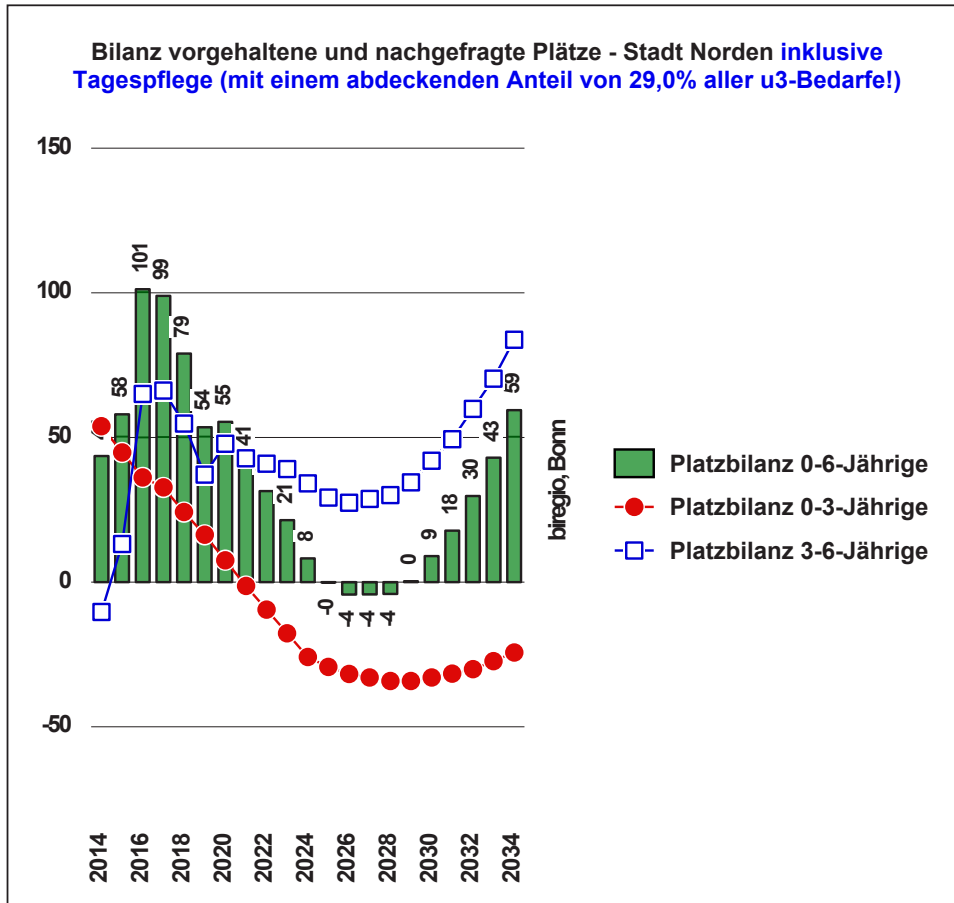

2.13 Kindertagesstätten - Stadt Norderney

Prognose zukünftige Entwicklung
Demografie vor Ort

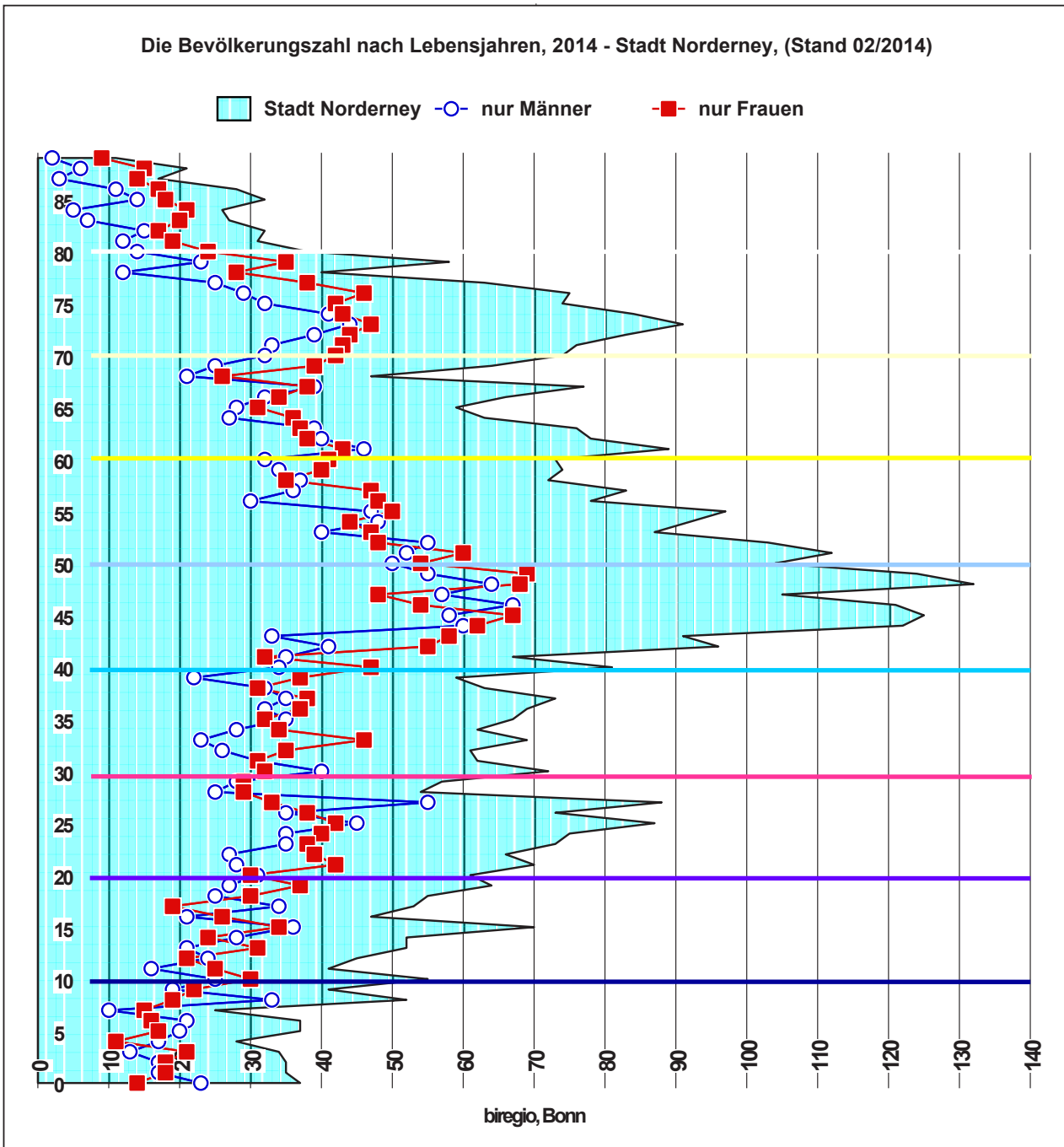

Männer/Frauen in ausgesuchten Altersgruppen, absolute Zahlen: Stadt Norderney

		0-10	10-20	20-30	30-40	40-50	50-60	60-70	70-80	80+
biregio, Bonn	Frauen	171	277	360	353	560	473	363	408	206
	Männer	190	257	344	304	504	429	329	310	103



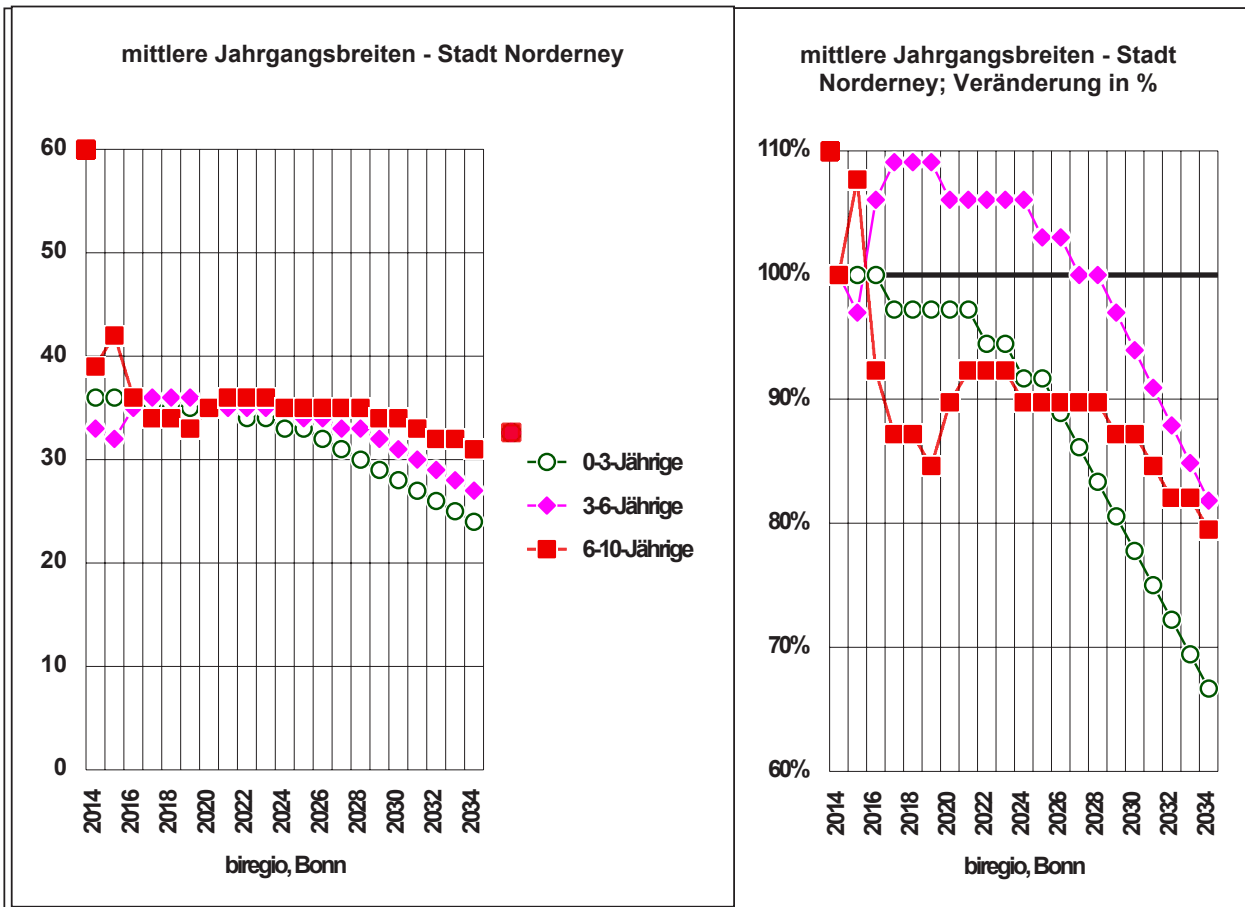

Prognose zukünftige Entwicklung
Demografie vor Ort

Vorhandene und vorzuhaltende Plätze: IST (inkl. Tagespflege), SOLL, BILANZ mit 29,0% Tagespflege angesetzt ...										Stadt Norderney		
Jahr*	0-3-Jährige			3-6-Jährige			0-6-Jährige			6-10-Jährige		
	IST	SOLL	BIL	IST	SOLL	BIL	IST	SOLL	BIL	IST	SOLL	BIL
2014	25	35	-10	118	105	13	143	139	4	20	78	-58
2015	25	36	-11	118	101	17	143	137	6	20	84	-64
2016	26	38	-12	118	111	7	144	148	-4	20	72	-52
2017	26	38	-12	118	114	4	144	152	-8	20	68	-48
2018	27	40	-13	118	113	5	145	153	-9	20	68	-48
2019	27	42	-15	118	113	5	145	155	-10	20	66	-46
2020	28	43	-16	118	110	8	146	153	-8	20	70	-50
2021	28	45	-17	118	110	8	146	155	-9	20	72	-52
2022	28	46	-17	118	109	9	146	155	-9	20	72	-52
2023	29	47	-19	118	109	9	147	156	-10	20	72	-52
2024	29	48	-19	118	109	9	147	156	-10	20	70	-50
2025	29	48	-19	118	106	12	147	154	-7	20	70	-50
2026	29	48	-19	118	105	13	147	153	-6	20	70	-50
2027	29	47	-18	118	102	16	147	149	-2	20	70	-50
2028	28	46	-18	118	102	16	146	148	-2	20	70	-50
2029	28	45	-17	118	98	20	146	144	2	20	68	-48
2030	28	44	-17	118	95	23	146	140	6	20	68	-48
2031	28	43	-16	118	92	26	146	135	10	20	66	-46
2032	27	43	-15	118	89	29	145	131	14	20	64	-44
2033	27	41	-14	118	85	33	145	127	18	20	64	-44
2034	27	40	-14	118	82	36	145	123	22	20	62	-42

* Kalenderjahre, nicht Halbjahresrhythmus

biregio, Bonn



Anmerkung:

Die "Betreuungspendler": Kinder aus der Region, die vor allem in Aurich zum Beispiel am Arbeitsort ihrer Eltern einen Platz bekommen, dort die Plätze belegen und in den Gemeinden um diese Stadt herum keinen Platz benötigen, werden ausgeklammert. Die Erfahrungswerte sind dann bei der Detailbestimmung für die Einrichtungen, die dies konkret betrifft, einzubringen. So stellt z.B. die Stadt Aurich 23,1% der Bevölkerung, hält aber rund 25% aller KiTa-Plätze im Landkreis Aurich vor und ist damit ein Sonderfall!

Prognose zukünftige Entwicklung

Demografie vor Ort

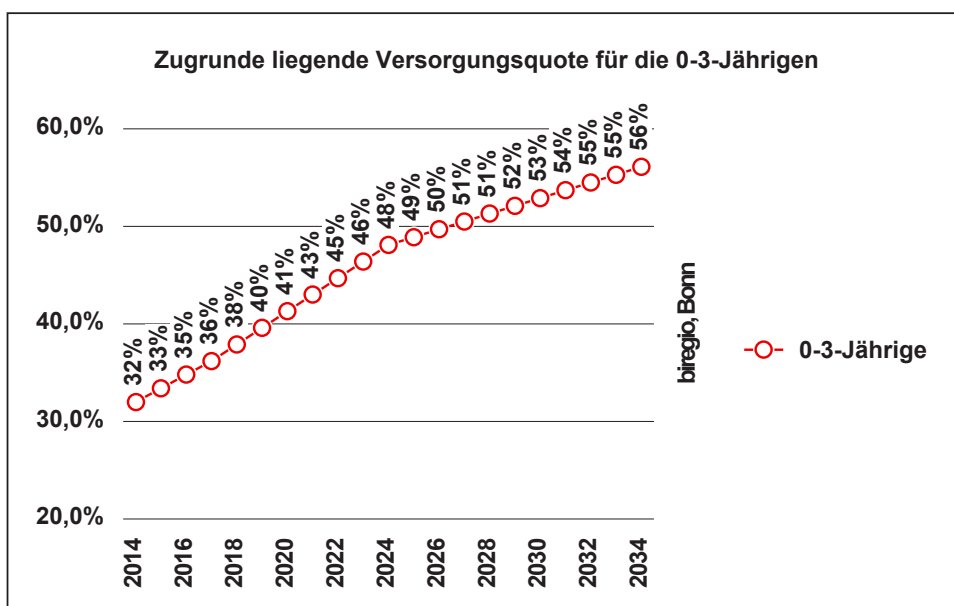
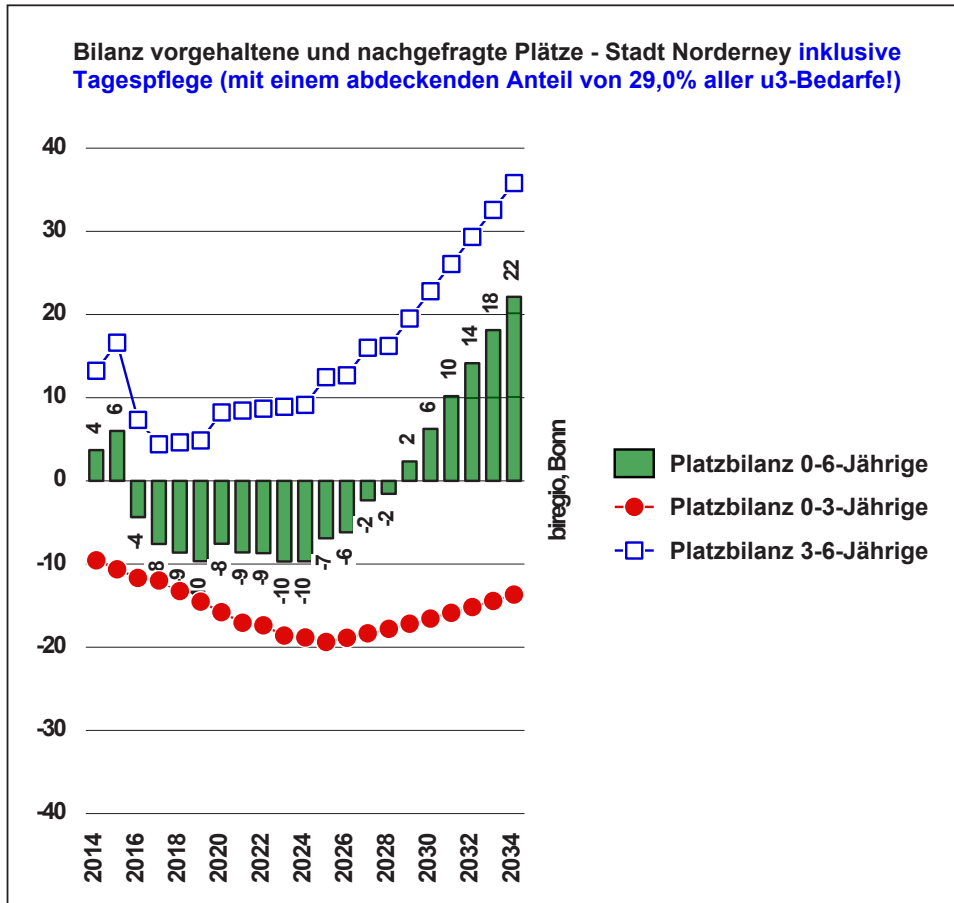

2.14 Kindertagesstätten - Gemeinde Südbrookmerland

Prognose zukünftige Entwicklung

Demografie vor Ort

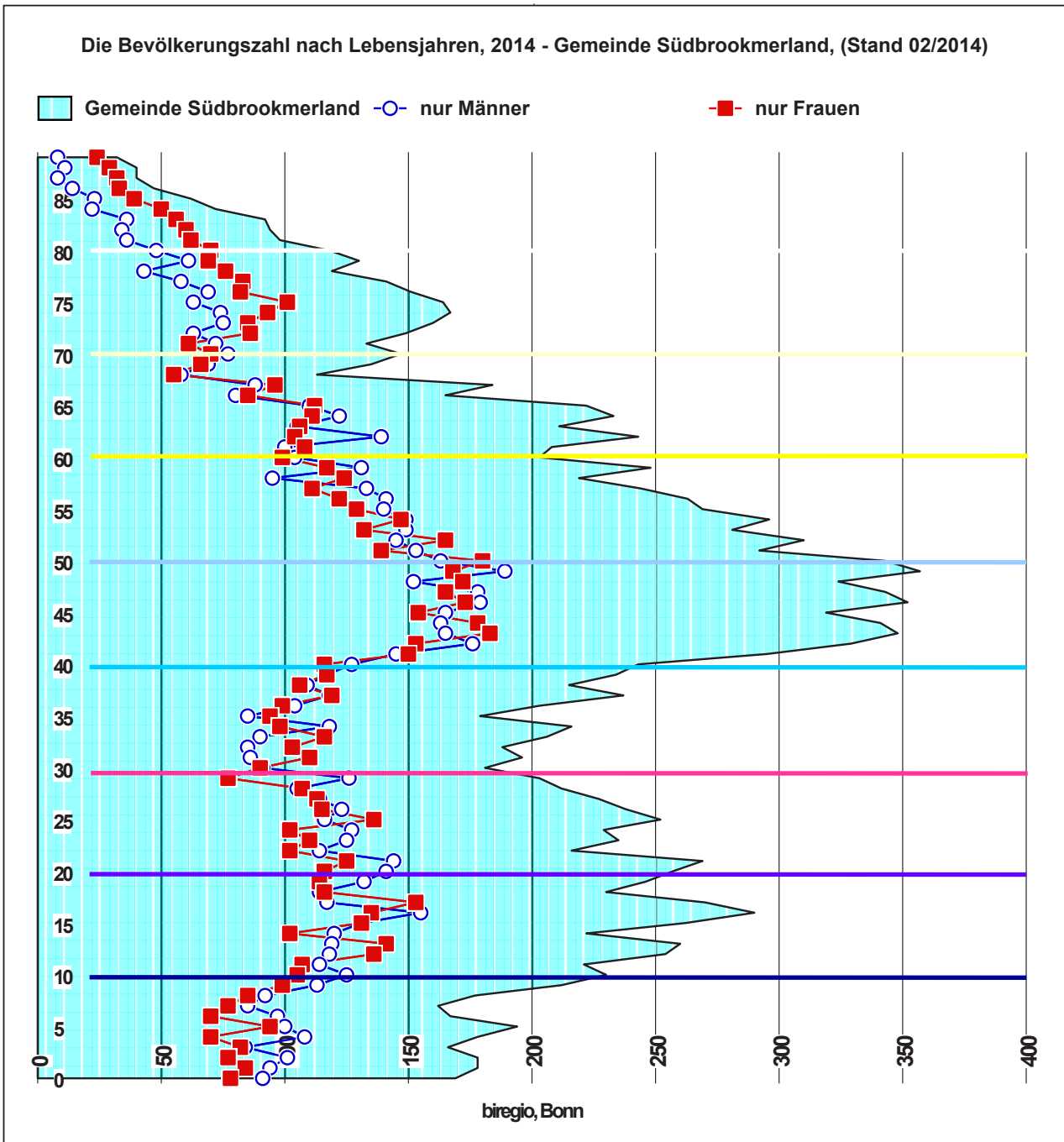

Männer/Frauen in ausgesuchten Altersgruppen, absolute Zahlen: Gemeinde Südbrookmerland

		0-10	10-20	20-30	30-40	40-50	50-60	60-70	70-80	80+
biregio, Bonn	Frauen	816	1.240	1.103	1.052	1.612	1.366	942	806	504
	Männer	965	1.245	1.235	1.003	1.639	1.399	975	655	263



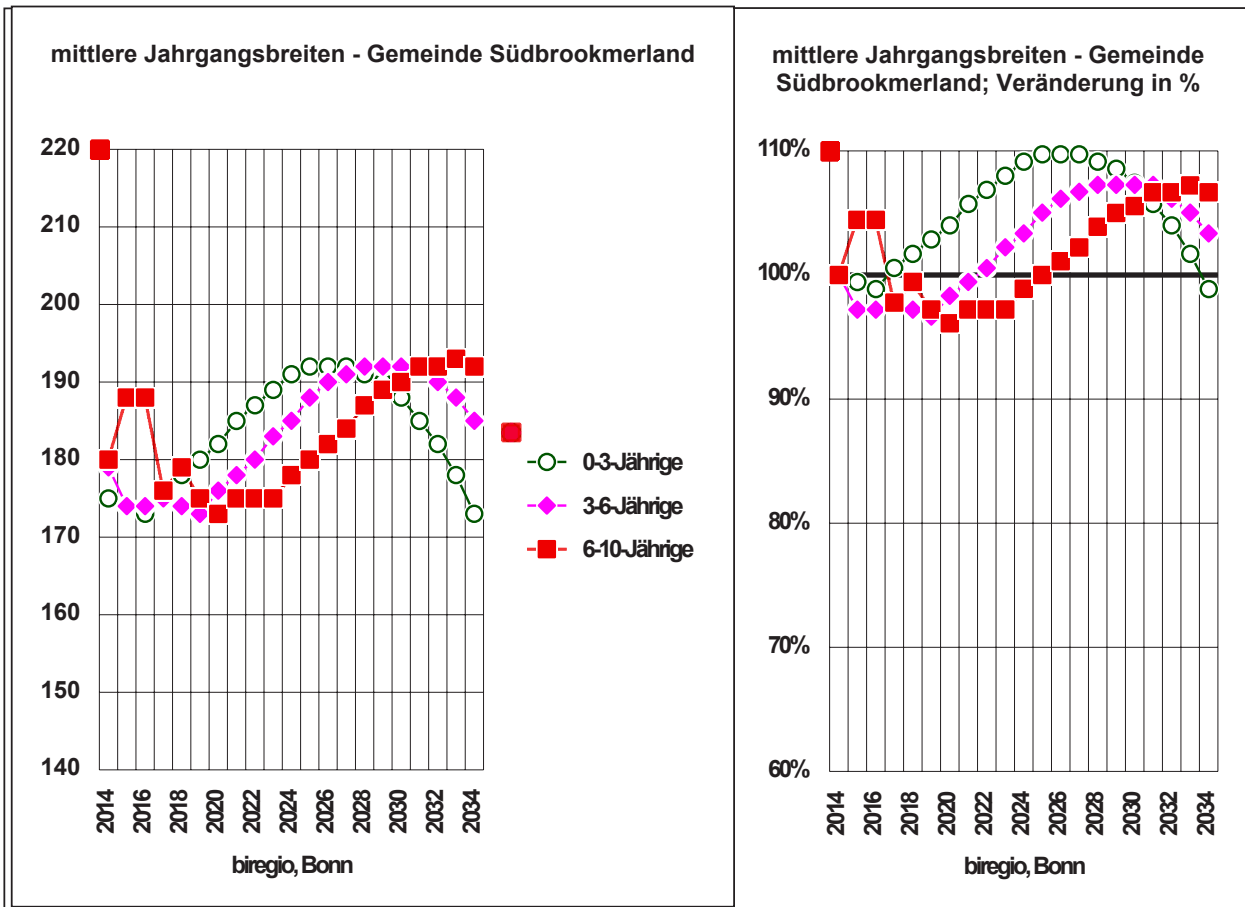

Prognose zukünftige Entwicklung
Demografie vor Ort

Vorhandene und vorzuhaltende Plätze: IST (inkl. Tagespflege), SOLL, BILANZ mit 29,0% Tagespflege angesetzt ...							Gemeinde Südbrookmerland					
Jahr*	0-3-Jährige		3-6-Jährige			0-6-Jährige			6-10-Jährige			
	IST	SOLL	BIL	IST	SOLL	BIL	IST	SOLL	BIL	IST	SOLL	BIL
2014	133	168	-35	569	568	1	702	736	-35	0	360	-360
2015	135	174	-40	569	551	18	704	726	-22	0	376	-376
2016	136	181	-44	569	550	19	705	731	-25	0	376	-376
2017	139	191	-52	569	552	17	708	743	-35	0	352	-352
2018	143	202	-60	569	548	21	712	750	-39	0	358	-358
2019	146	214	-68	569	544	25	715	758	-43	0	350	-350
2020	149	225	-76	569	552	17	718	777	-59	0	346	-346
2021	153	239	-85	569	557	12	722	796	-74	0	350	-350
2022	157	251	-94	569	562	7	726	813	-87	0	350	-350
2023	160	263	-103	569	570	-1	729	833	-104	0	350	-350
2024	164	276	-112	569	575	-6	733	851	-118	0	356	-356
2025	166	282	-116	569	584	-15	735	865	-131	0	360	-360
2026	167	286	-119	569	588	-19	736	875	-139	0	364	-364
2027	168	291	-123	569	590	-21	737	881	-144	0	368	-368
2028	169	294	-125	569	592	-23	738	886	-148	0	374	-374
2029	170	297	-127	569	591	-22	739	888	-149	0	378	-378
2030	171	298	-128	569	590	-21	740	888	-148	0	380	-380
2031	170	298	-128	569	588	-19	739	886	-147	0	384	-384
2032	170	298	-127	569	581	-12	739	879	-139	0	384	-384
2033	170	295	-126	569	574	-5	739	869	-130	0	386	-386
2034	168	291	-123	569	563	6	737	854	-117	0	384	-384

* Kalenderjahre, nicht Halbjahresrhythmus



Anmerkung:

Die "Betreuungspendler": Kinder aus der Region, die vor allem in Aurich zum Beispiel am Arbeitsort ihrer Eltern einen Platz bekommen, dort die Plätze belegen und in den Gemeinden um diese Stadt herum keinen Platz benötigen, werden ausgeklammert. Die Erfahrungswerte sind dann bei der Detailbestimmung für die Einrichtungen, die dies konkret betrifft, einzubringen. So stellt z.B. die Stadt Aurich 23,1% der Bevölkerung, hält aber rund 25% aller KiTa-Plätze im Landkreis Aurich vor und ist damit ein Sonderfall!

Prognose zukünftige Entwicklung

Demografie vor Ort

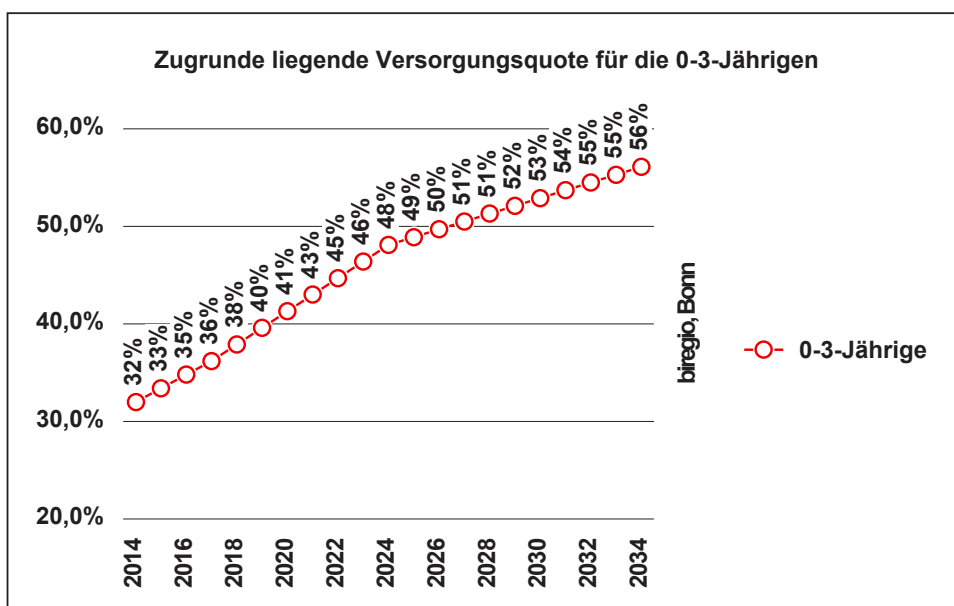
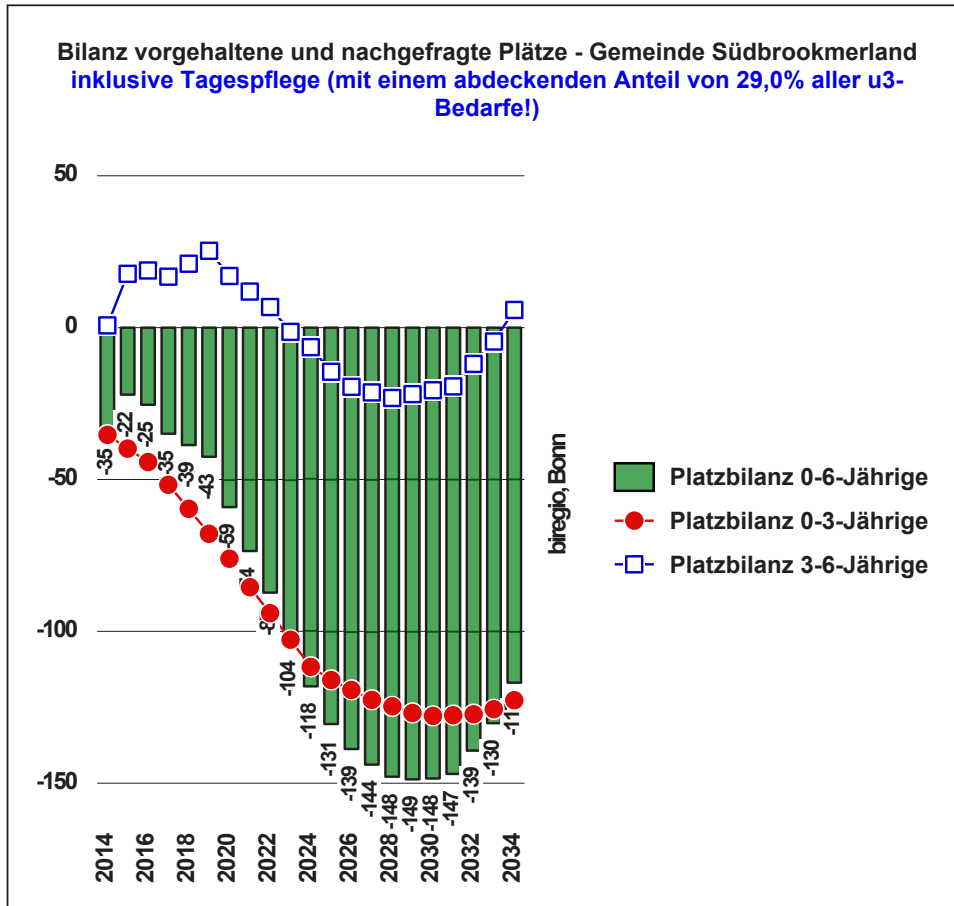

2.15 Kindertagesstätten - Stadt Wiesmoor

Prognose zukünftige Entwicklung
Demografie vor Ort

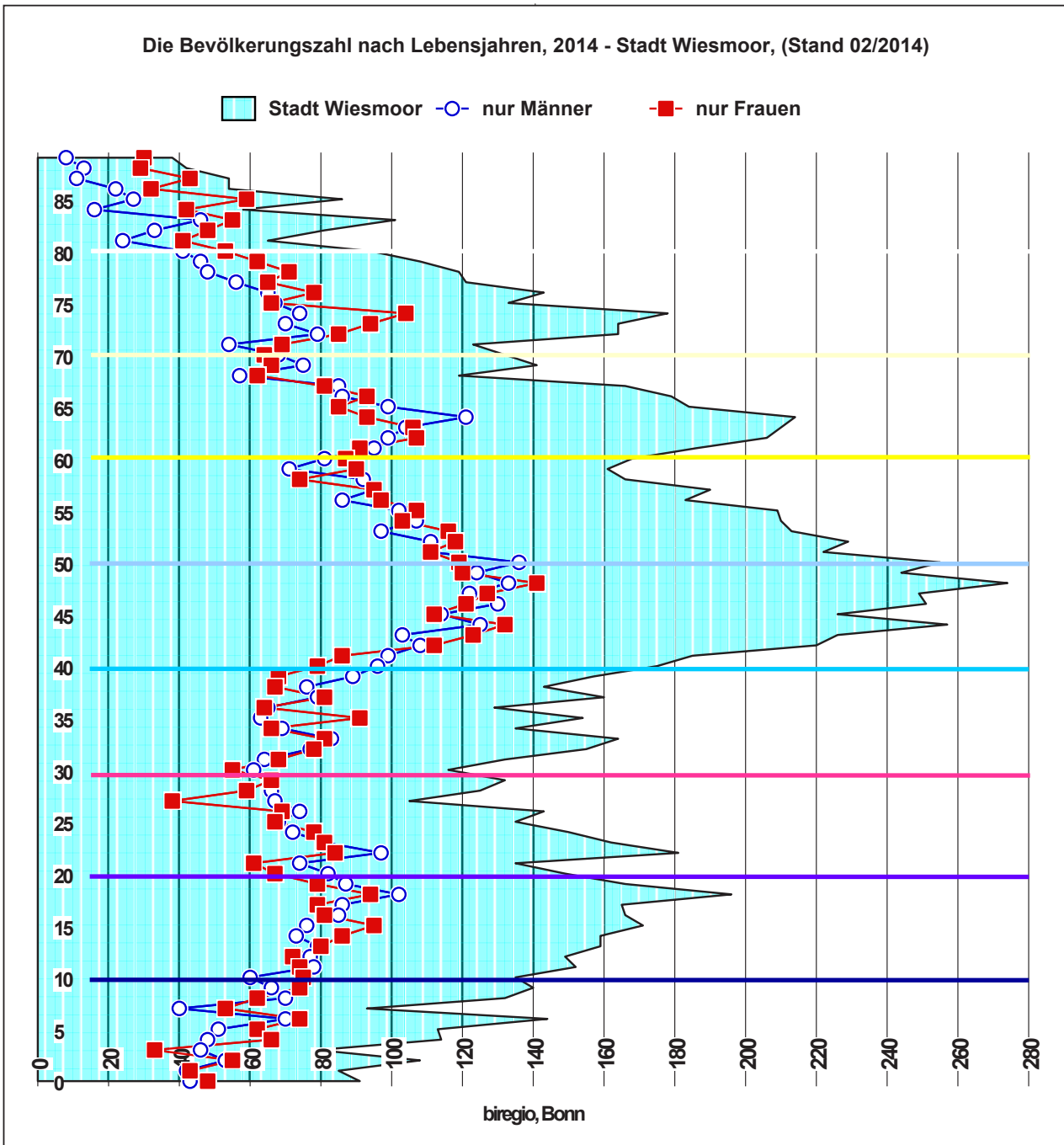

Männer/Frauen in ausgesuchten Altersgruppen, absolute Zahlen: Stadt Wiesmoor

		0-10	10-20	20-30	30-40	40-50	50-60	60-70	70-80	80+
biregio, Bonn	Frauen	570	815	670	719	1.153	1.030	871	758	509
	Männer	529	803	747	726	1.154	1.008	902	627	256



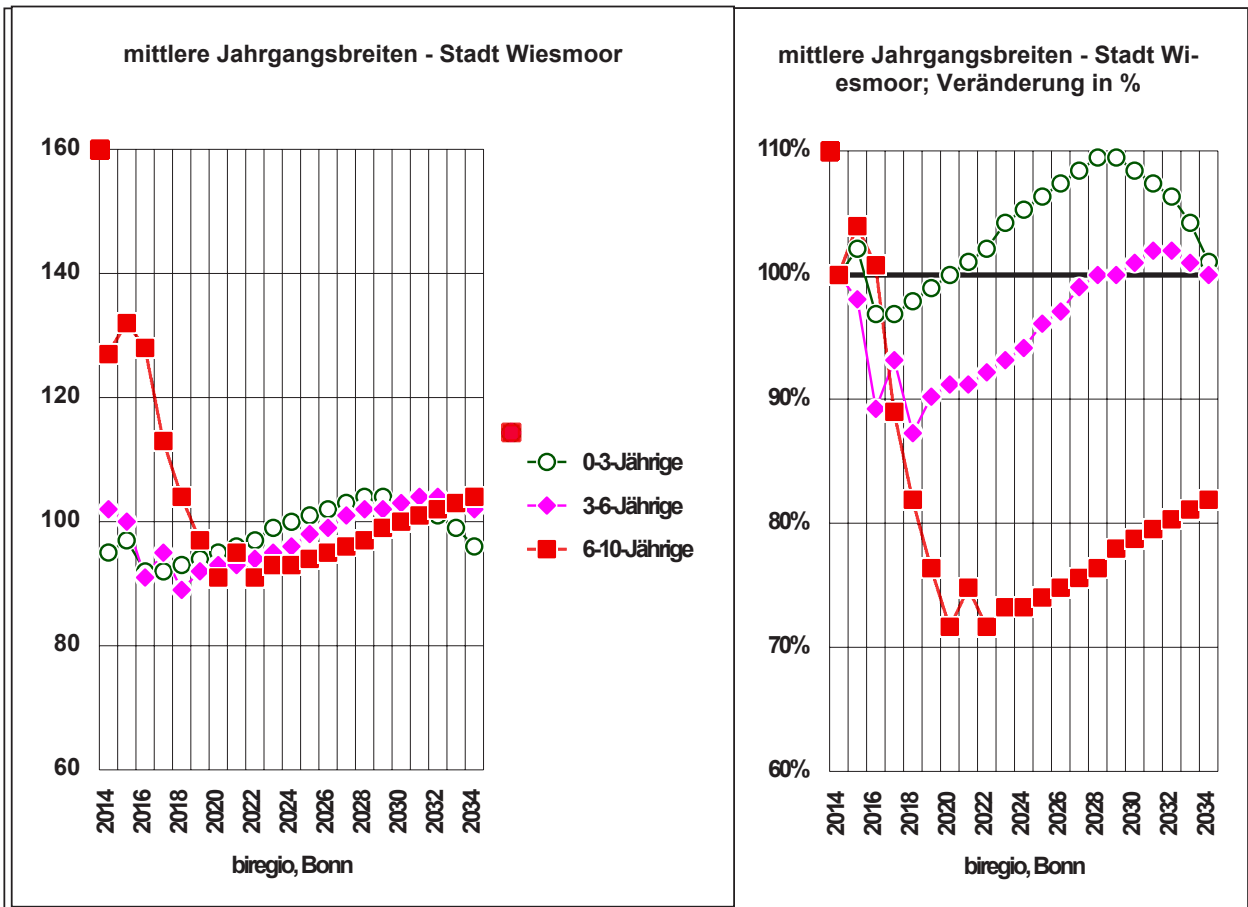

Prognose zukünftige Entwicklung
Demografie vor Ort

Vorhandene und vorzuhaltende Plätze:										Stadt Wiesmoor		
IST (inkl. Tagespflege), SOLL, BILANZ:												
mit 29,0% Tagespflege angesetzt ...												
Jahr*	0-3-Jährige			3-6-Jährige			0-6-Jährige			6-10-Jährige		
	IST	SOLL	BIL	IST	SOLL	BIL	IST	SOLL	BIL	IST	SOLL	BIL
2014	83	91	-8	355	324	31	438	415	23	0	254	-254
2015	85	97	-12	355	317	38	440	414	26	0	264	-264
2016	85	96	-11	355	288	67	440	384	56	0	256	-256
2017	86	100	-14	355	300	55	441	400	41	0	226	-226
2018	88	106	-18	355	280	75	443	386	57	0	208	-208
2019	89	112	-22	355	289	66	444	401	44	0	194	-194
2020	91	118	-27	355	292	63	446	409	37	0	182	-182
2021	93	124	-31	355	291	64	448	415	33	0	190	-190
2022	95	130	-35	355	294	61	450	424	26	0	182	-182
2023	97	138	-41	355	296	59	452	434	18	0	186	-186
2024	99	144	-45	355	299	56	454	443	11	0	186	-186
2025	100	148	-48	355	304	51	455	452	3	0	188	-188
2026	101	152	-51	355	307	48	456	459	-3	0	190	-190
2027	102	156	-54	355	312	43	457	468	-11	0	192	-192
2028	103	160	-57	355	315	40	458	475	-16	0	194	-194
2029	104	163	-58	355	314	41	459	476	-17	0	198	-198
2030	104	163	-59	355	316	39	459	480	-20	0	200	-200
2031	105	164	-60	355	319	36	460	483	-23	0	202	-202
2032	105	165	-60	355	318	37	460	483	-23	0	204	-204
2033	105	164	-60	355	314	41	460	478	-19	0	206	-206
2034	104	162	-58	355	311	44	459	472	-13	0	208	-208

* Kalenderjahre, nicht Halbjahresrhythmus

biregio, Bonn



Anmerkung:

Die "Betreuungspendler": Kinder aus der Region, die vor allem in Aurich zum Beispiel am Arbeitsort ihrer Eltern einen Platz bekommen, dort die Plätze belegen und in den Gemeinden um diese Stadt herum keinen Platz benötigen, werden ausgeklammert. Die Erfahrungswerte sind dann bei der Detailbestimmung für die Einrichtungen, die dies konkret betrifft, einzubringen. So stellt z.B. die Stadt Aurich 23,1% der Bevölkerung, hält aber rund 25% aller KiTa-Plätze im Landkreis Aurich vor und ist damit ein Sonderfall!

Prognose zukünftige Entwicklung

Demografie vor Ort

