

Wachstumsregion Ems-Achse

Ausschuss für Kreisentwicklung, Landkreis Aurich

Dr. Dirk Luerßen

Aurich, 4. Dezember 2017

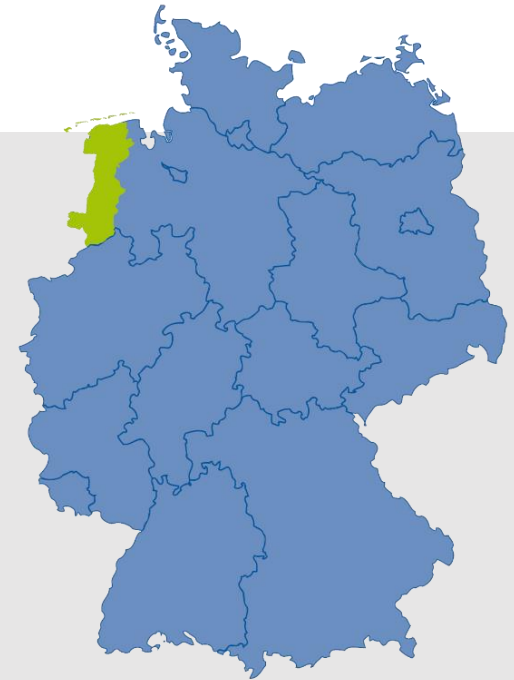

Ländlicher Raum

Wachstumsregion Ems-Achse e.V.

2006 gegründet

902.078 Einwohner / 7.004 km²
(130 Einw. / km²)

Mittelzentren mit bis zu 57.000
Einwohnern

2 Hochschulen
(Emden / Leer und Lingen)

Periphere Lage

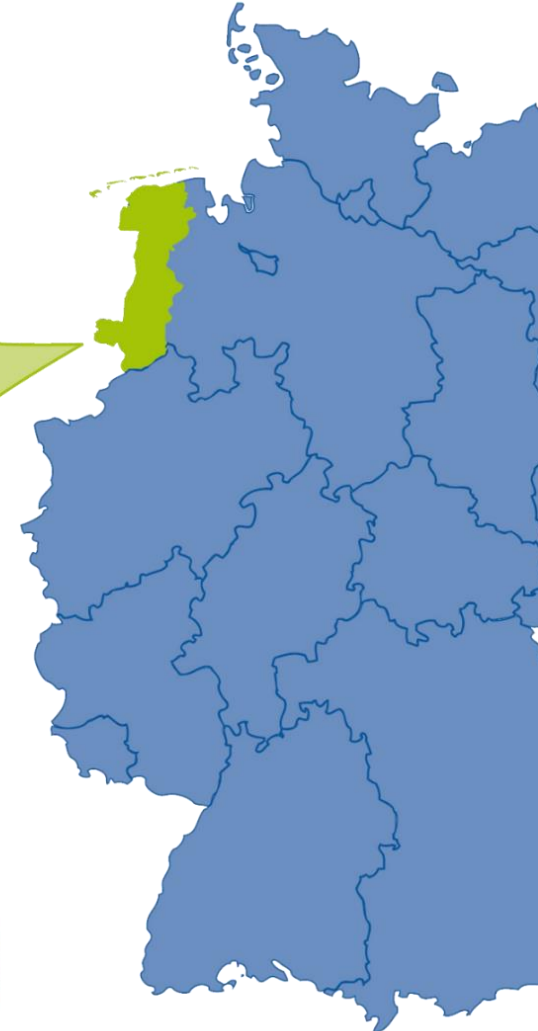

Unsere Auszeichnungen:

Deutschland
Land der Ideen
Ausgezeichneter Ort 2014/15



Nationaler Förderer
Deutsche Bank



EDR
Grenzpreis 2014



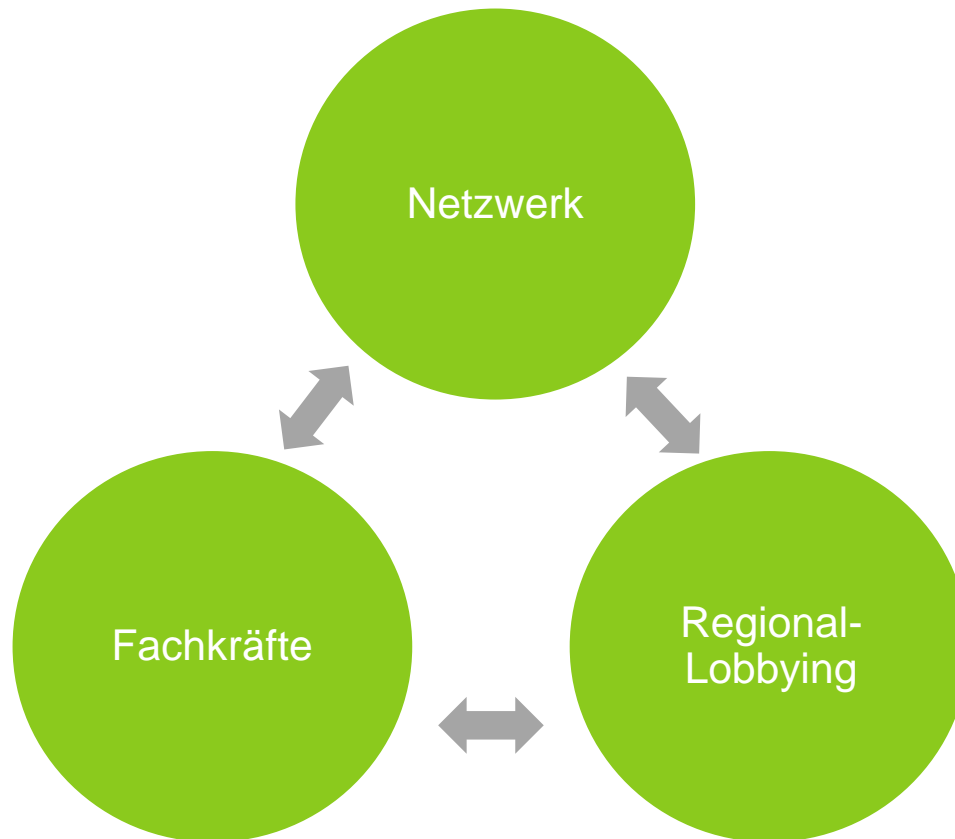



Welches Bild haben
Sie im Kopf?

Ems-Achse: Jobmotor Nordwest

Erwerbstätigkeit 2000 – 2011

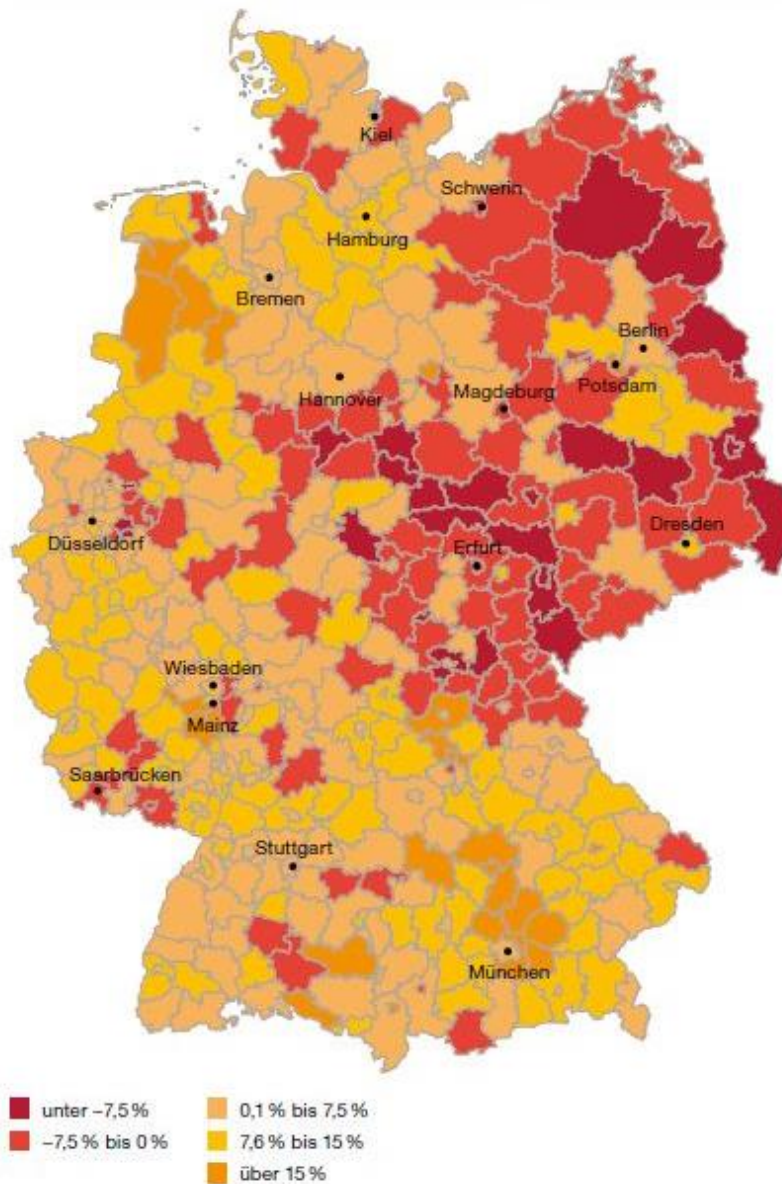

Quelle: „Deutschland 2030 – Die Arbeitsplätze der Zukunft“, pwc / HWWI

Ems-Achse: Jobmotor Nordwest



Marketing für die Region

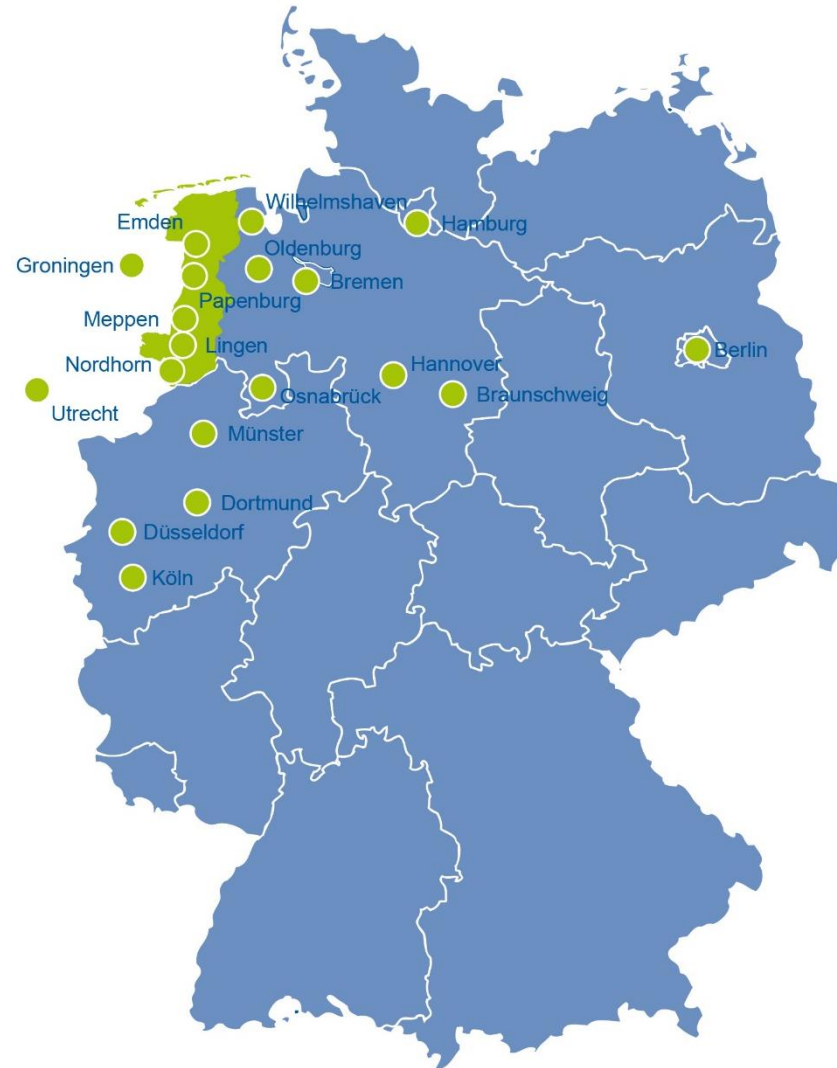

Job-Achse

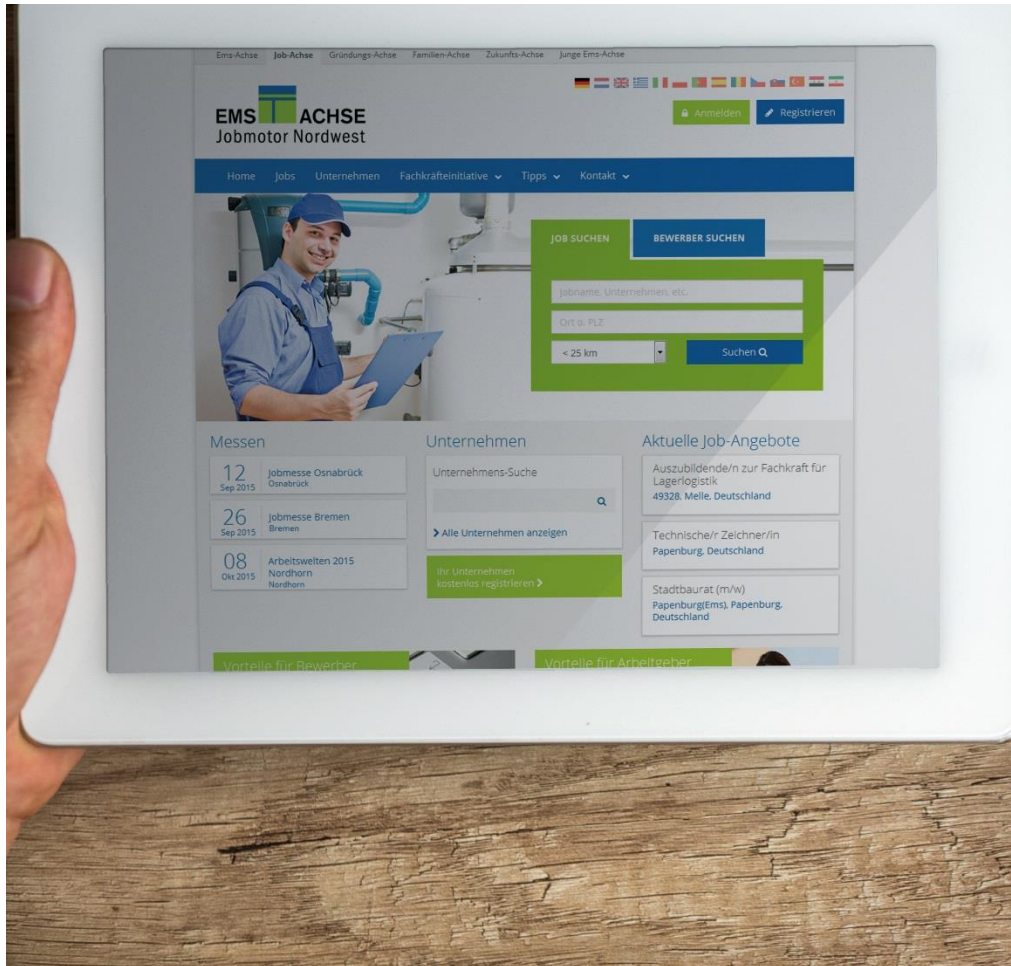

Job-Achse
Wachstumsregion Ems-Achse e.V.
26871 Papenburg
☎ 04961 - 9409980
✉ info@emsachse.de
🌐 www.jobachse.de





Kindernotfallbetreuung

- **Flächendeckendes Angebot**
- **Werbeträger auf Messen**
- **Hohe Zufriedenheit bei teilnehmenden Firmen und Eltern**
- **Bundesweites Interesse**



Alleinerziehende



Job-Bus für Schüler

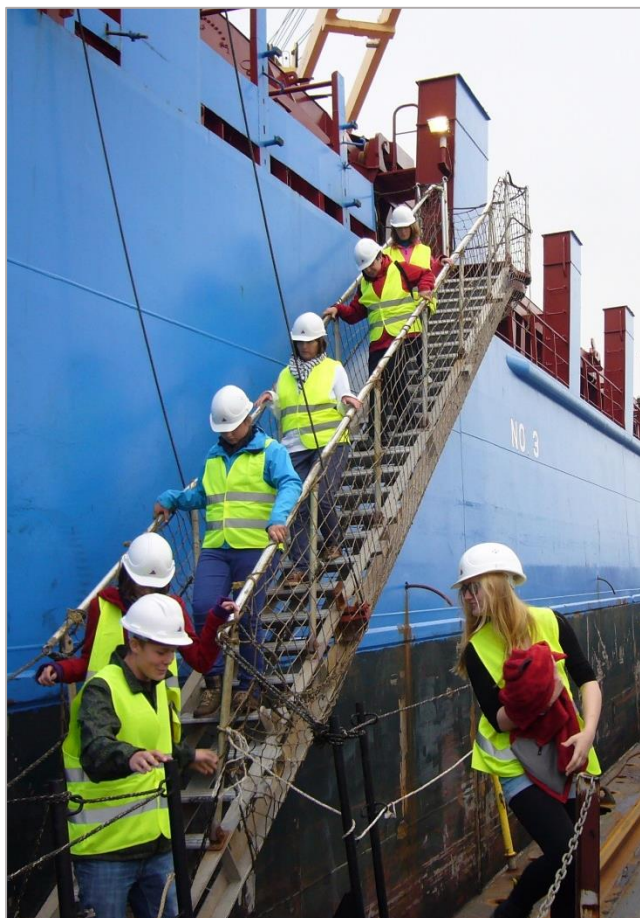

... und vieles mehr!



Netzwerk

Ems-Achse: Jobmotor Nordwest

Mitglieder



Mitgliederversammlung 2016



Energie

Kunststoff

Logistik

Metall- und Maschinenbau

Maritime Verbundwirtschaft

IT

Automotive

Bauwirtschaft

Agrar- und
Ernährungswirtschaft

Tourismus

Regionallobbying

Infrastruktur

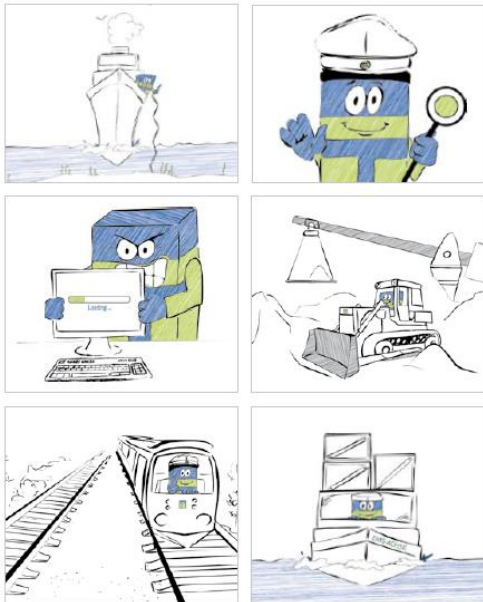

WACHSTUMSREGION EMS-ACHSE
NUTZEN - SACHSTAND - NÄCHSTE SCHRITTE

Übersicht

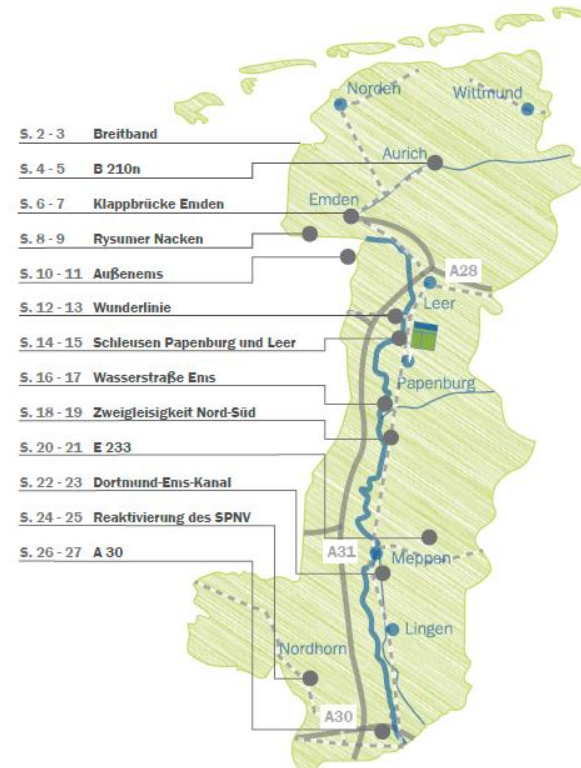

Parlamentarischer Abend





Organisation / Finanzierung

Struktur

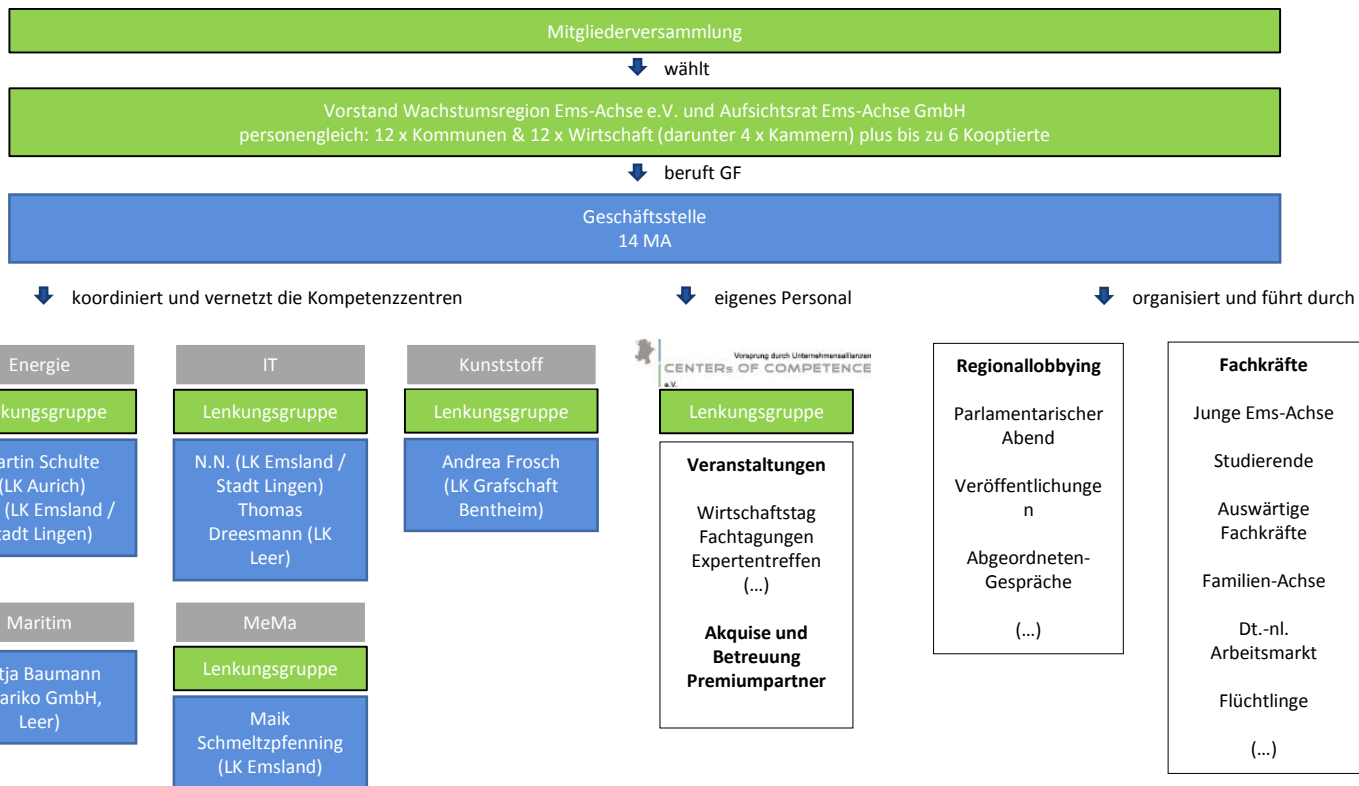

Kammern, Bildungseinrichtungen & Sonstige

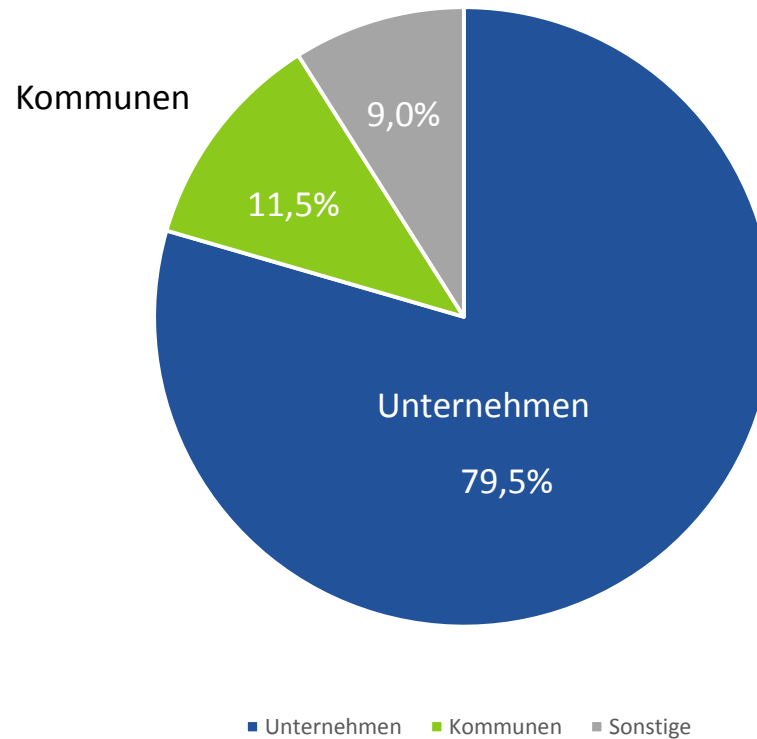

Finanzierung Ems-Achse (2016)

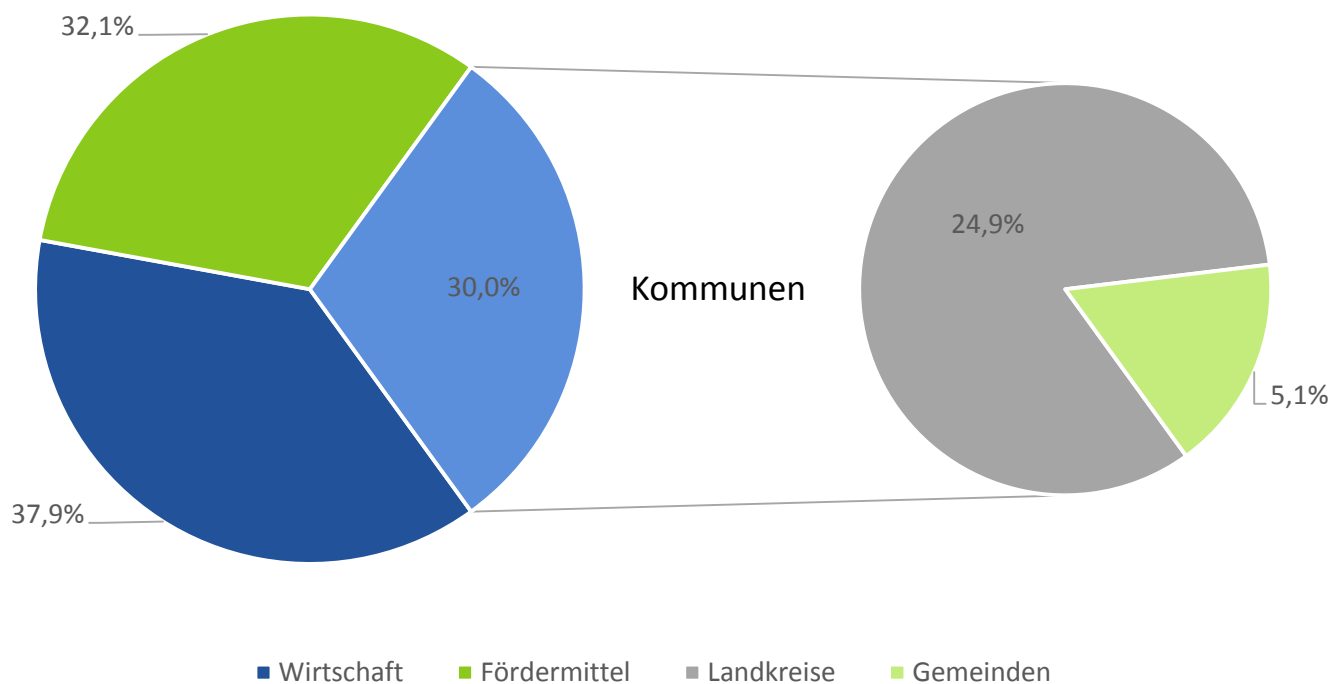

Beitragsstruktur

Mitarbeiter/innen	Mitgliedsbeitrag <i>pro Jahr</i>
bis 5	150,00
bis 25	300,00
bis 50	450,00
bis 200	650,00
bis 500	950,00
bis 1.000	1.500,00
bis 3.000	2.000,00
> 3.000	3.000,00

Vielen Dank für Ihre Aufmerksamkeit

